INGE-LORE'S TUTORIALE

Elise – Love

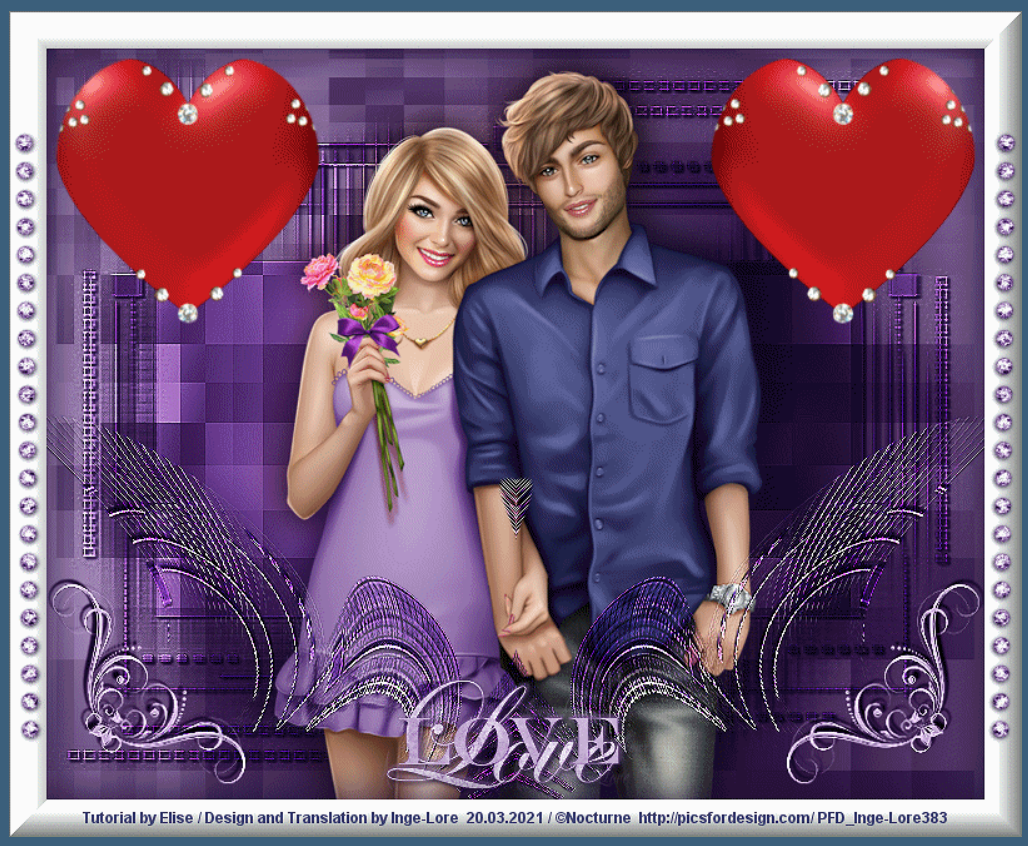

Love

Inge-Lore 20.03.2021

.

.

.

.

Dieses Tutorial habe ich mit Erlaubnis von Elise übersetzt.

Merci Elise pour votre permission.

ANIMABELLE

- Tutoriale – Animabelle
- Animabelle – Seite 2
- Animabelle 3 alte Übersetzungen
- Animabelle 4 alte Übersetzungen
- Animabelle 5 Alte Übersetzungen
- Animabelle 6 Alte Übersetzungen

BARBARA

- Tutoriale – Barbara

BEA

- Tutoriale – Bea

CARINE

- Carine 2 alte Übersetzungen
- Tutoriale – Carine

COLYBRIX

- Tutoriale – Colybrix
- Colybrix 2

DENISE

- Tutoriale – Denise
- Denise – 2
- Denise 3

MIEKE

Elise's Seiten findest du hier

Das Copyright des original Tutorials liegt alleine bei Elise,

das Copyright der Übersetzung liegt alleine bei mir,Inge-Lore.

Es ist nicht erlaubt,mein Tutorial zu kopieren oder auf

anderen Seiten zum download anzubieten.

Mein Material habe ich aus diversen Tubengruppen.

Das Copyright des Materials liegt alleine beim jeweiligen Künstler.

Sollte ich ein Copyright verletzt haben,sendet mir bitte eine E-Mail.

Ich danke allen Tubern für das schöne Material,

ohne das es solche schönen Bilder gar nicht geben würde.

Ich habe das Tutorial mit PSP 2020 gebastelt.

****
Hier werden meine Tutoriale getestet

****
Plugins

keine

****

Material oder HIER

du brauchst noch
Paartube
meine ist von Nocturne und du bekommst sie HIER
****

Vorwort !!

Alle,die mit einer neuen PSP Version (ab X3) arbeiten,
können nicht mehr so spiegeln,wie man es bis dahin kannte.
Dafür habe ich eine kleine Anleitung geschrieben,wie es
mit Skripten geht. Schau HIER
Weil man bei den neuen PSP Versionen nicht mehr so einfach spiegeln kann,

mir dadurch die Arbeit schwerer gemacht wird und dir auch,

- Mieke Tut 1-80
- Mieke 81 – 160
- Mieke 161 – 233
- Mieke Weihnachten 1-62
- Tutoriale – Mieke

EVALYNDA

- Evalynda 2
- Tutoriale – Evalynda

FRANIE MARGOT

- Tutoriale – Franie Margot
- Franie Margot 2
- Franie Margot 3

NICOLE

- Tutoriale – Nicole
- Nicole 2

SOXIKIBEM

- Soxikibem – Tuts 1-32
- Tutoriale – Soxikibem
- Soxikibem – Seite 2
- Soxikibem – Seite 3
- Soxikibem – Seite 4
- Tutoriale – Ana-Maria
- Tutoriale – CidaBen
- Tutoriale – Elaine
- Tutoriale – Inacia Neves
- Tutoriale – Leni Diniz
- Tutoriale – Marcinha
- Tutoriale – Roberta
- Tutoriale – Tati Robert
- Marcinha und Soxikibem
- Tutoriale Marcinha + Elaine

TESY

- Tesy Tuts 1-37
- Tutoriale – Tesy

SWEETY

- Sweety Tut 1-81
- Sweety Tuts 82-104
- Tutoriale – Sweety

VALY

- Tutoriale – Valy
- Valy – alte Tutoriale

habe ich mich dazu entschieden,
nur noch mit den Skripten zu arbeiten !!!!
Mach es dir auch einfach und installiere dir die Skripte !!

****

Das Originaltut

.

.

.

.

Punkt 1
Öffne ein neues Blatt 750 x 600 Px–Auswahl alles
kopiere *fond*–einfügen in die Auswahl–Auswahl aufheben
Ebene duplizieren
Ebenen–Maskenebene aus Bild *mask1*

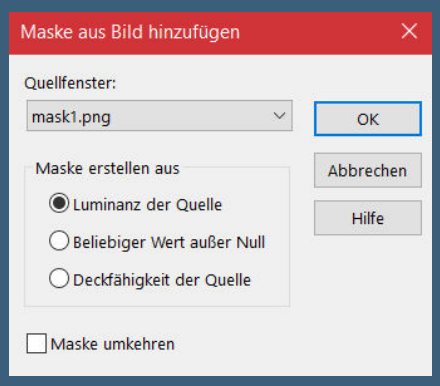

zusammenfassen–Gruppe zusammenfassen
Kanteneffekte–nachzeichnen
Mischmodus Luminanz oder was gefällt (bei mir Hartes Licht)
Schlagschatten 2/2/100/2

Punkt 2
Ebene duplizieren
Benutzerdefinierte Auswahl

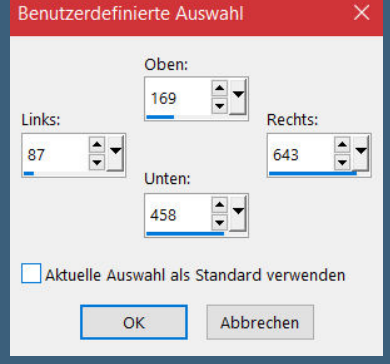

Löschtaste–Auswahl aufheben
Verzerrungseffekte–Polarkoordinaten

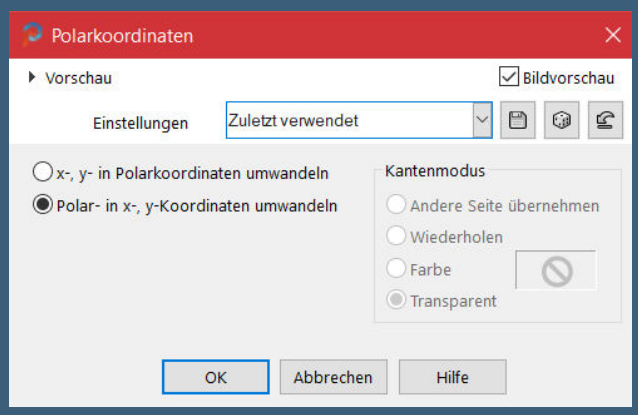

Verzerrungseffekte–Welle

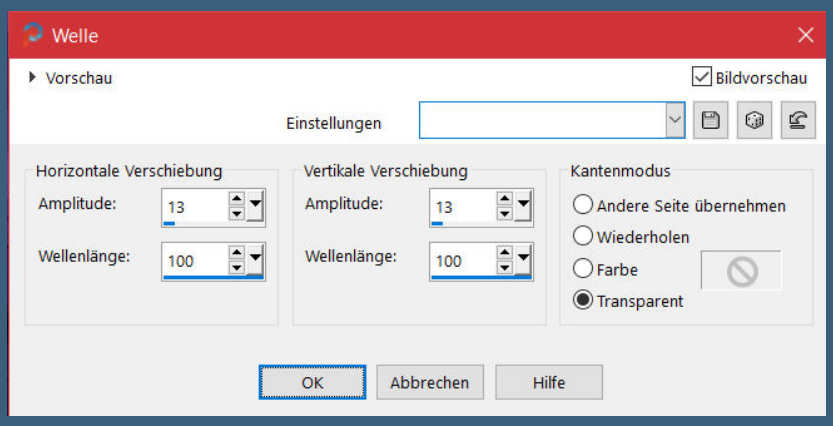

Reflexionseffekte–Spiegelrotation

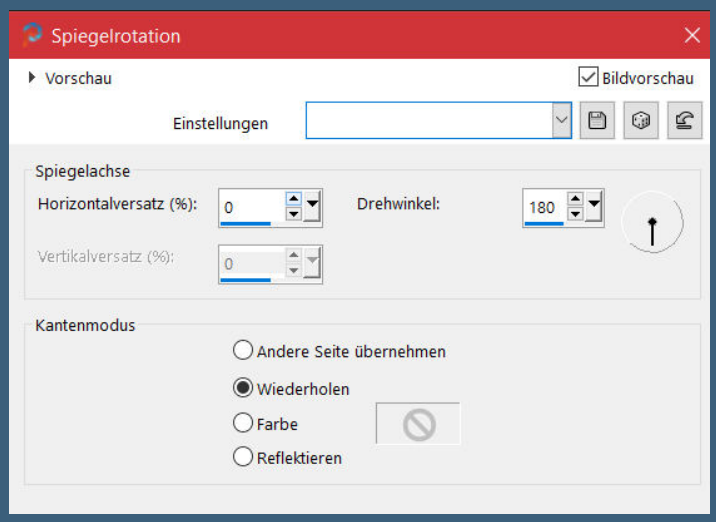

Punkt 3
Kanteneffekte–nachzeichnen
mit Taste K einstellen auf 0 / 292
kopiere deine Paartube–einfügen auf dein Bild
passe die Größe an–scharfzeichnen
Schlagschatten 0/0/100/50

Noisette Tuts 1-80 81-167

Noisette

Poushka

Rose de Sable

Tine Tuts 1-58

Tine ab 59

Womanance

Zane

Ostern 1 2

Weihnachten 1 2 3 4 5

Signtags

Animationen

Ebene nach unten schieben
kopiere *deco 3*–einfügen auf dein Bild
kopiere *deco 2*–einfügen auf dein Bild
nach unten schieben–Schlagschatten 2/2/100/5

<u>Punkt 4</u>
Alles zusammenfassen–Auswahl alles
Rand hinzufügen–30 Px weiß
Auswahl umkehren
Filters Unlimited–Buttons & Frames–3D Glass Frame 2

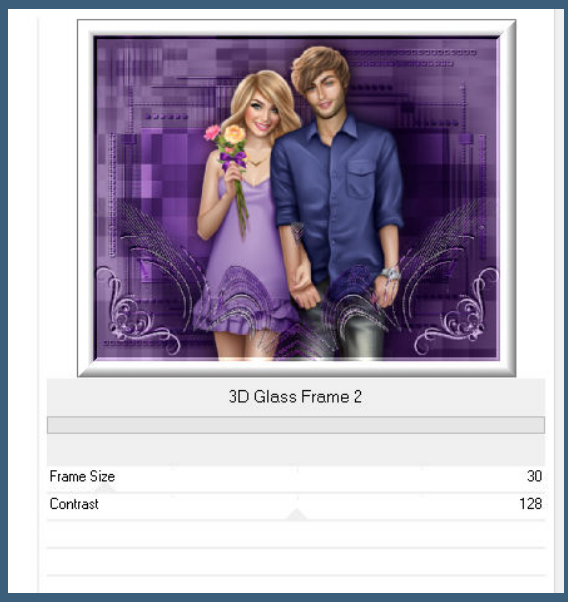

Auswahl aufheben
kopiere *deco1*–einfügen auf dein Bild
nach rechts auf den Rand schieben–kolorieren
duplizieren–vertikal spiegeln–nach unten zusammenfassen
Schlagschatten 1/1/100/5
umbenennen in *Ani 1*–duplizieren–umbenennen in *Ani 2*
duplizieren–umbenennen in *Ani 3*

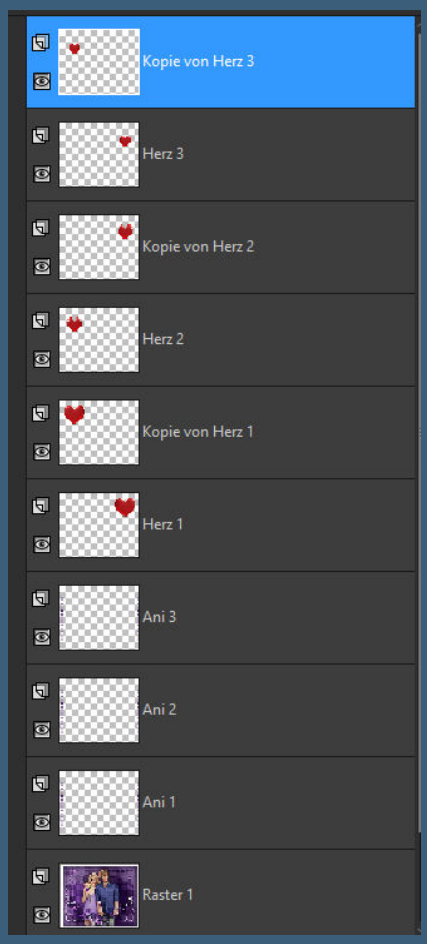

Punkt 5

Kopiere *coeur*–einfügen auf dein Bild
nach oben rechts in die Ecke schieben (aber nicht auf den Rand)
umbenennen in *Herz 1*–duplizieren–vertikal spiegeln
Ebene duplizieren–umbenennen in *Herz 2*–verkleinern auf 75%
mit Taste K einstellen auf 63 / 90
duplizieren–vertikal spiegeln
duplizieren–umbenennen in *Herz 3*
verkleinern auf 75%–mit Taste K einstellen auf 606 / 129
duplizieren–vertikal spiegeln

Punkt 6

Geh auf *Ani 1*
Einstellen–Bildrauschen hinzufügen/entfernen–Bildrauschen hinzufügen

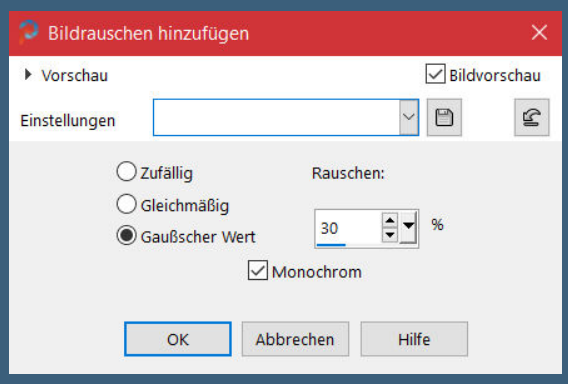

geh auf *Ani 2*–Bildrauschen auf 60 stellen–unsichtbar stellen
geh auf *Ani3*–Bildrauschen auf 90 stellen–unsichtbar stellen
geh auf die unterste Ebene
setz dein WZ und das Copyright aufs Bild
nach unten zusammenfassen
fasse von den Herzebenen jeweils die Kopie mit dem Orignal nach unten zusammen
stelle die beiden Herzebenen 2 und 3 unsichtbar

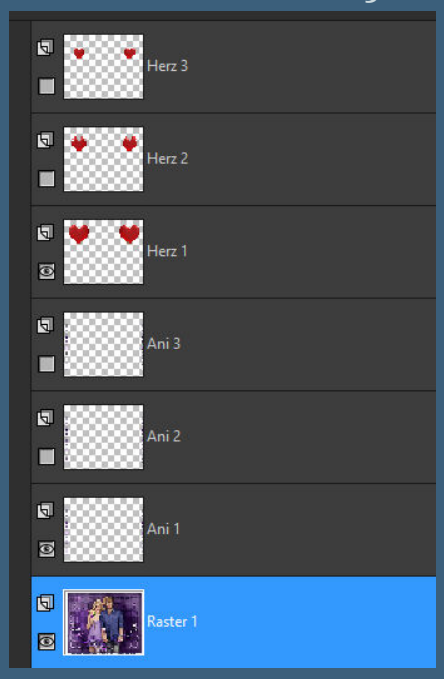

Punkt 7

Alle Ebenen kopieren–öffne deinen Animationsshop
einfügen als neue Animation
zurück ins PSP–stelle *Herz 1* und *Ani 1* unsichtbar
stelle *Herz 2* und *Ani 2* sichtbar–alle Ebenen kopieren
im Anishop einfügen nach dem aktuell ausgewählten Einzelbild
zurück ins PSP–stelle *Herz 2* und *Ani 2* unsichtbar
stelle *Herz 3* und *Ani 3* sichtbar–alle Ebenen kopieren
im Anishop einfügen nach dem aktuell ausgewählten Einzelbild

Punkt 8

Klicke Bild 2 an–kopieren–klicke Bild 3 an
einfügen nach dem aktuell ausgewählten Einzelbild
schiebe den Regler unterm Bild nach links
Bearbeiten–alles auswählen
Animation–Einzelbildeigenschaften stelle auf 25
schau dir deine Animation an und wenn alles stimmt,
dann speichere sie als Gif.

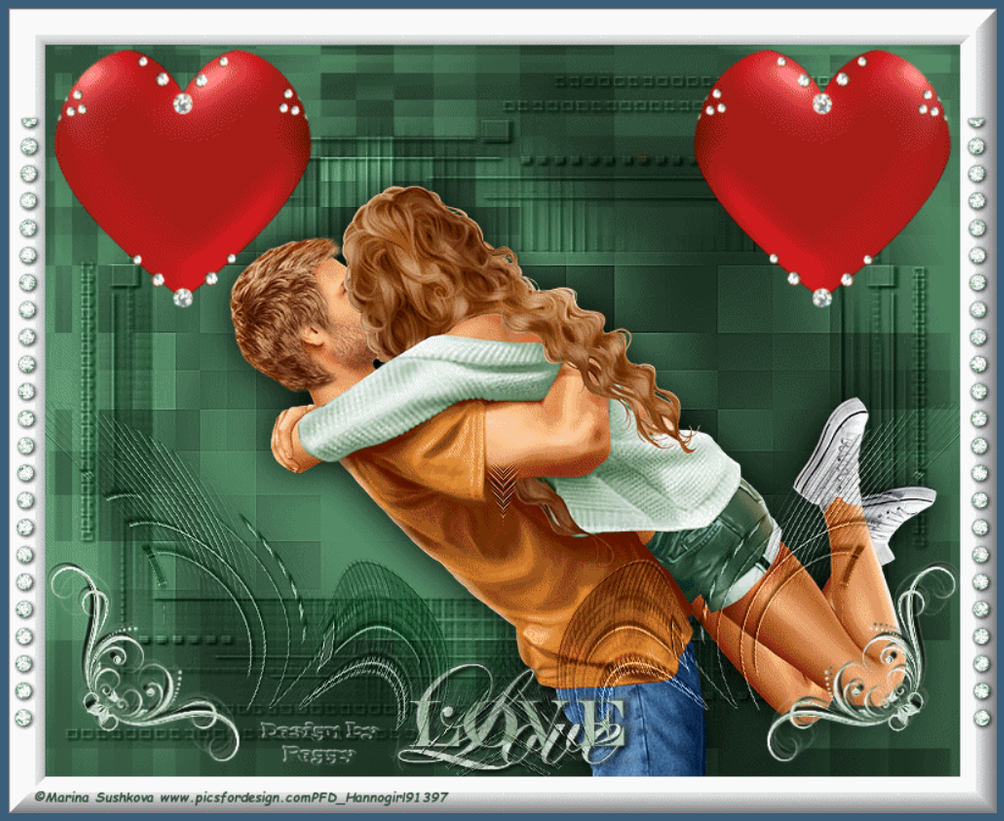

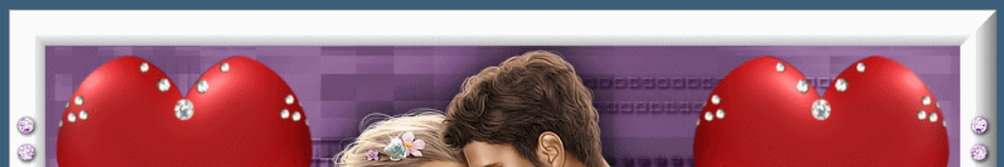

Love
©Anna Liwanag www.cdoestore.com/CDO-5946 design by Fairylight

Render by Laguna Azul Desi-LA-83 www.poser.laguna-azul.at
Love
Design by Desi

Love
YOU
Love
KAJENNA/HTTPS://PICSFORDESIGN.COM/-PFD_KARIN L.

Love
design by coco
© Kajenna www.PicsForDesign.com /magicworld_2002

© Nocturne www.PicsForDesign.com katzenicky534
Love
Design by Petra