INGE-LORE'S TUTORIALE

Denise – Spring Basket

Spring Basket

Frühlingskorb

Inge-Lore 07.08.2020

.
.
.
.
.
.

Dieses Tutorial habe ich mit der Erlaubnis von Denise D. übersetzt,

ANIMABELLE

- Tutoriale – Animabelle
- Animabelle – Seite 2
- Animabelle 3 alte Übersetzungen
- Animabelle 4 alte Übersetzungen
- Animabelle 5 Alte Übersetzungen
- Animabelle 6 Alte Übersetzungen

BARBARA

- Tutoriale – Barbara

BEA

- Tutoriale – Bea

CARINE

- Carine 2 alte Übersetzungen
- Tutoriale – Carine

COLYBRIX

- Tutoriale – Colybrix
- Colybrix 2

DENISE

- Tutoriale – Denise
- Denise – 2
- Denise 3

ihre schöne Gruppe findest du hier

Thank you very much Denise for your permission to translate.

Das Copyright des original Tutorials liegt alleine bei Denise D.
das Copyright der deutschen Übersetzung liegt alleine bei mir,Inge-Lore.Es ist nicht erlaubt,mein Tutorial zu kopieren oder aufanderen Seiten zum download anzubieten.Mein Material habe ich aus diversen Tubengruppen.Das Copyright des Materials liegt alleine beim jeweiligen Künstler.Sollte ich ein Copyright verletzt haben,sendet mir bitte eine E-Mail.Ich danke allen Tubern für das schöne Material, ohne das es solche schönen Bilder gar nicht geben würde.

Mein besonderer Dank geht an Alex Prihodko für die schöne Personentube.

Ich habe das Tutorial mit PSP 2020 Ultimate gebastelt,aber es sollte auch mit allen anderen Varianten zu basteln gehen

****

Hier werden meine Tutoriale getestet

****

Plugins

Adjust–Variations
Tramages–Pool Shadow
MuRa's Meister–Copies
MuRa's Seamless–Emboss at Alpha
Alien Skin Eye Candy 5 Impact – Extrude
Simple–Top Left Mirror

****

Material oder HIER

du brauchst noch
2 Dekotuben davon ein Blumenkorb
schmale Blumentube
Personentube
meine sind vonAlex Prihodko und du bekommst sie HIER
****

Vorwort !!

Alle,die mit einer neuen PSP Version (ab X3) arbeiten,
können nicht mehr so spiegeln,wie man es bis dahin kannte.
Dafür habe ich eine kleine Anleitung geschrieben,wie es
mit Skripten geht. Schau HIER
Ich arbeite nur noch mit den Skripten,

MIEKE

- Mieke Tut 1-80
- Mieke 81 – 160
- Mieke 161 – 233
- Mieke Weihnachten 1-62
- Tutoriale – Mieke

EVALYNDA

- Evalynda 2
- Tutoriale – Evalynda

FRANIE MARGOT

- Tutoriale – Franie Margot
- Franie Margot 2
- Franie Margot 3

NICOLE

- Tutoriale – Nicole
- Nicole 2

SOXIKIBEM

- Soxikibem – Tuts 1-32
- Tutoriale – Soxikibem
- Soxikibem – Seite 2
- Soxikibem – Seite 3
- Soxikibem – Seite 4
- Tutoriale – Ana-Maria
- Tutoriale – CidaBen
- Tutoriale – Elaine
- Tutoriale – Inacia Neves
- Tutoriale – Leni Diniz
- Tutoriale – Marcinha
- Tutoriale – Roberta
- Tutoriale – Tati Robert
- Marcinha und Soxikibem
- Tutoriale Marcinha + Elaine

TESY

- Tesy Tuts 1-37
- Tutoriale – Tesy

SWEETY

- Sweety Tut 1-81
- Sweety Tuts 82-104
- Tutoriale – Sweety

VALY

- Tutoriale – Valy
- Valy – alte Tutoriale

weil es viel einfacher ist !!!

****

Wenn etwas verkleinert wird,dann immer ohne Haken bei *Alle Ebenen angepaßt*, andernfalls schreibe ich es dazu.

****

Das Originaltut

.

.

.

.

.

Punkt 1

Doppelklick auf das Preset,es installiert sich alleine.
Schiebe die Selection in den Auswahlordner.
Schiebe *Hatch fine* in den Texturordner.
Schiebe die beiden Masken in den Maskenordner.
Such dir aus deinen Tuben eine VG und HG Farbe.

Punkt 2

Öffne ein neues Blatt 900 x 650 Px–mit diesem Verlauf füllen.

Textureffekte–Textur *Hatch fine*

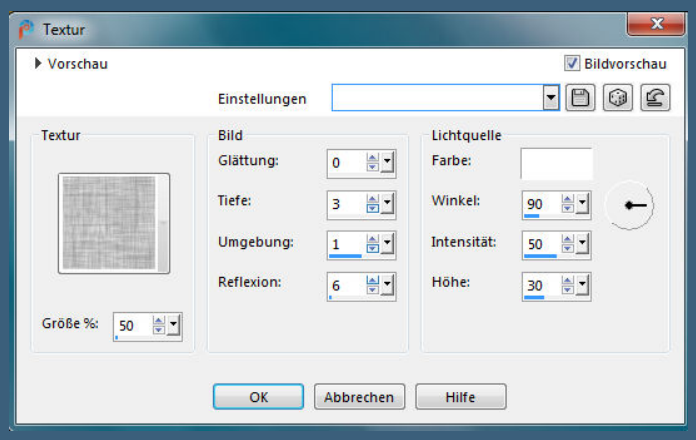

YEDRALINA

- Yedralina 2 alte Tutoriale
- Tutoriale – Yedralina

ELISE

- Tutoriale – Elise
- Elise 2

MELODI

- Tutoriale – Melodi

NOCH MEHR TUTORIALE

Andre 1 + 2 + 3 + 4

Annarella

Anesia

Azalee 1

Belinda 1 2 3

Bijounet

Catrien

Ceylan

Cloclo

Cloclo 2 3 4

Cloclo alte Tuts

Corinne

Dilek

Domie

Edith 1 2 3 4

Eglantine

Kathania

Katinka Tuts 1-29

Katinka 1 + 2 + 3 + 4

Kamil

Lady Graph

Laurette

Libellule

Lily

Lola

Malacka 1 2 3

Kanteneffekte–nachzeichnen
kopiere deine Blumentube–einfügen auf dein Bild
passe die Größe an (375 Px Höhe)
Bildeffekte–Versatz -360 / 0

evtl.musst du sie nach links oder rechts an den Rand schieben
Deckkraft 80%–scharfzeichnen
Schlagschatten 0/0/80/25

Punkt 3
Ebene duplizieren–vertikal spiegeln–nach unten zusammenfassen
kopiere *DING*–einfügen auf dein Bild
verkleinern auf 65%
Plugins–MuRa's Meister–Copies

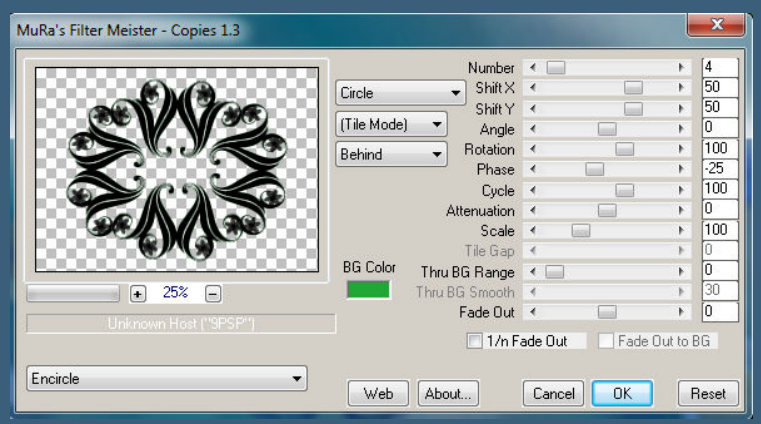

Auswahl alles–schwebend–nicht schwebend
hole dir *D.D.Lilac* ins PSP und stelle es als VG Muster ein

Punkt 4
Auf deinem Bild neue Ebene–mit dem Muster füllen
Plugins–Adjust–Variations
klicke auf Original und 5x auf Darker,dann auf Ok
Auswahl ändern–Auswahlrahmen auswählen

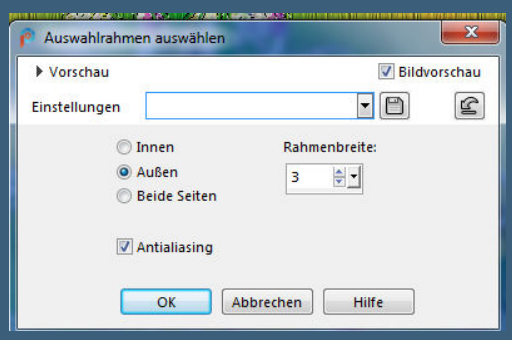

Mentali
Mineko 2 3 4 5
Noisette Tuts 1-80 81-167
Noisette
Poushka
Rose de Sable
Tine Tuts 1-58
Tine ab 59
Womanance
Zane
Ostern 1 2
Weihnachten 1 2 3 4 5
Signtags
Animationen

neue Ebene–mit dem Verlauf füllen–Auswahl aufheben
Plugins–MuRa's Seamless–Emboss at Alpha Standard

<u>Punkt 5</u>
Zusammenfassen–2x nach unten zusammenfassen
Plugins–Alien Skin Eye Candy 5 Impact – Extrude

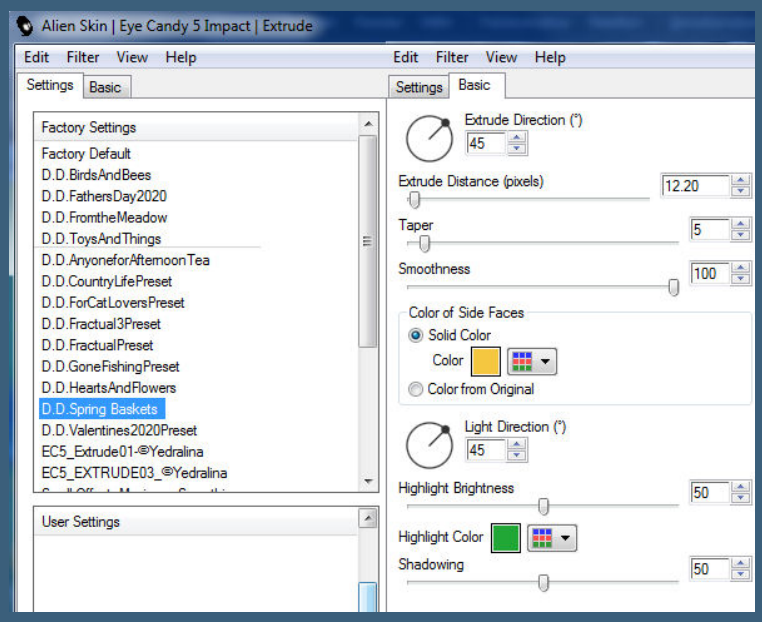

Schlagschatten wdh.
Auswahl–Auswahl laden/speichern–Auswahl aus Datei laden
Auswahl *D.D.Spring Baskets* laden

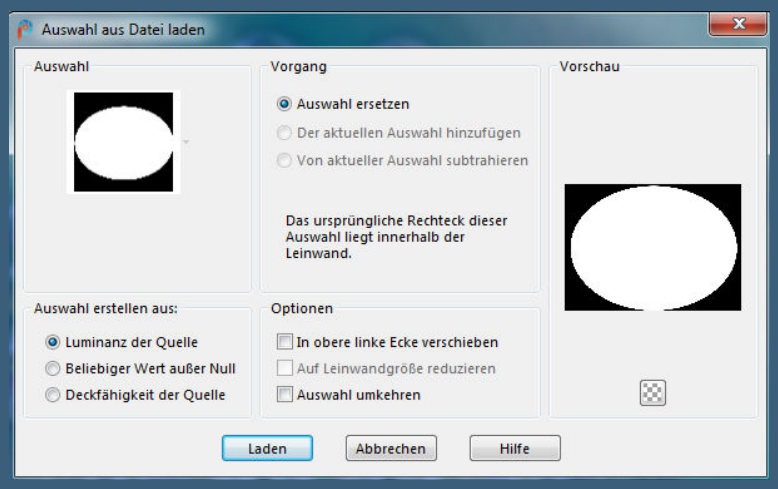

neue Ebene–nach unten schieben

<u>Punkt 6</u>
Hole dir **ivy_springplaid_recoloured* ins PSP
stelle es als HG Muster ein (ich habe es vorher koloriert)

fülle die Auswahl damit
Ebenen–Maske laden/speichern–Maske aus Datei laden
Maske *205(mask)* laden

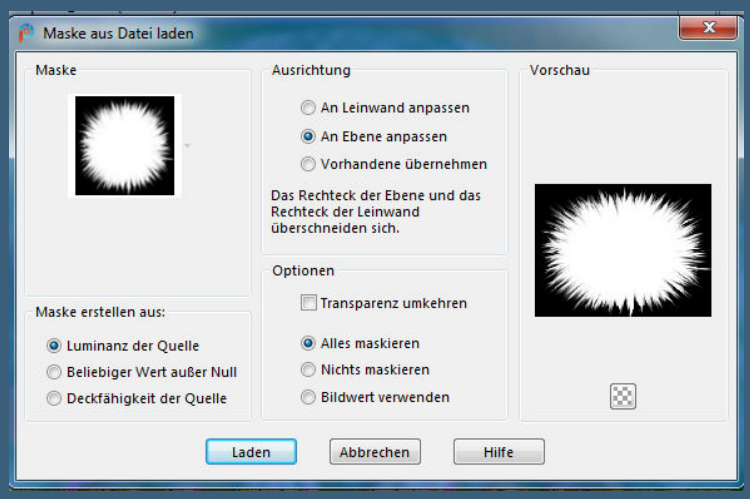

Kanteneffekte–nachzeichnen
zusammenfassen–Gruppe zusammenfassen
Auswahl aufheben

<u>Punkt 7</u>
Geh auf die oberste Ebene–kopiere deinen Blumenkorb
einfügen auf dein Bild–Größe anpassen–scharfzeichnen
Schlagschatten wdh.–mittig in das Element schieben
kopiere *deko-ice*–einfügen auf dein Bild
Bildeffekte–Versatz -270 / 295
duplizieren–vertikal spiegeln–nach unten zusammenfassen
Schlagschatten 2/2/100/5

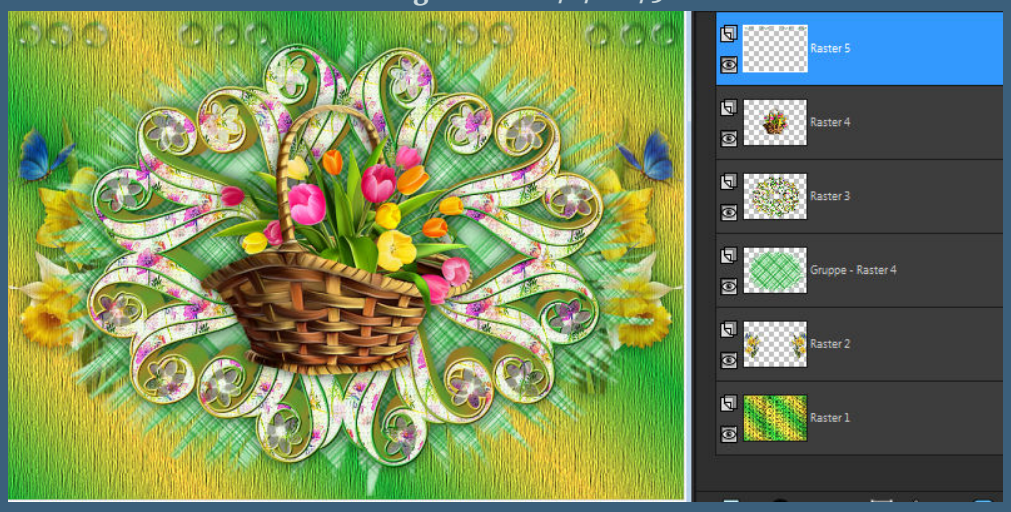

<u>Punkt 8</u>
Auswahl alles
Rand hinzufügen–5 Px weiß
Auswahl umkehren–mit dem Verlauf füllen
Plugins–Tramages–Pool Shadow Standard
Schlagschatten 0/0/100/25
Rand hinzufügen–1 Px HG Farbe
Auswahl alles

Punkt 9

Rand hinzufügen–15 Px weiß

Auswahl umkehren–mit dem HG Muster füllen

Effekte–3D Effekte–Innenfase

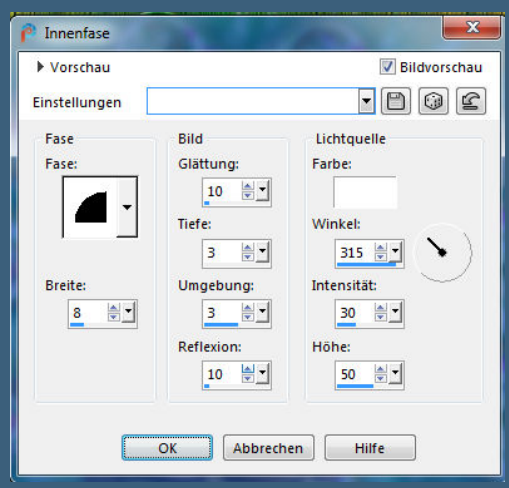

Rand hinzufügen–1 Px HG Farbe

Auswahl alles

Rand hinzufügen–5 Px weiß

Auswahl umkehren–mit dem Verlauf füllen

Punkt 10

Plugins–Tramages–Pool Shadow Standard

Rand hinzufügen–1 Px HG Farbe

Auswahl alles

Rand hinzufügen–15 Px weiß

Auswahl umkehren–mit dem VG Muster füllen

Plugins–Adjust–Variations wdh. 2x anwenden

Punkt 11

Effekte–3D Effekte–Innenfase wdh.

Auswahl alles

Rand hinzufügen–75 Px VG Farbe

Auswahl umkehren

Textureffekte–Textur wdh.

Kanteneffekte–nachzeichnen

in Ebene umwandeln

Punkt 12

Neue Ebene–mit dem Verlauf füllen

Ebenen–Maske laden/speichern–Maske aus Datei laden

Maske *AMB_scallop* laden

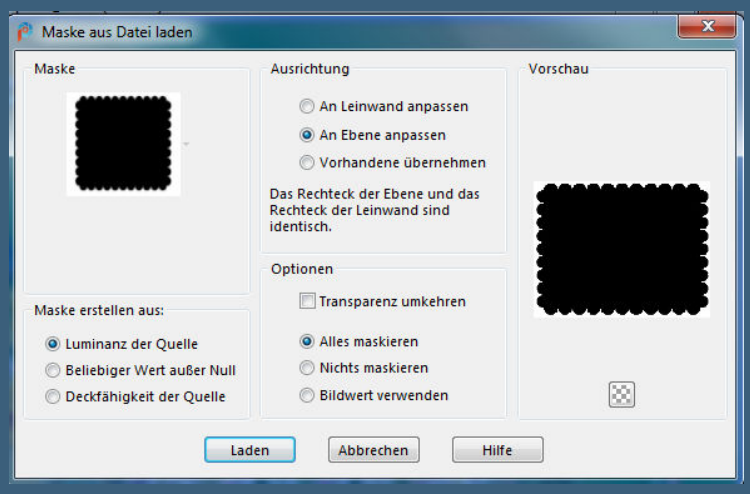

zusammenfassen–Gruppe zusammenfassen
Auswahl aufheben
Plugins–MuRa's Seamless–Emboss at Alpha Standard

Punkt 13
Auswahl alles
Rand hinzufügen–10 Px weiß
Auswahl umkehren–mit dem HG Muster füllen
Effekte–3D Effekte–Innenfase wdh.
Schlagschatten wdh.
Auswahl alles
Rand hinzufügen–15 Px weiß
Auswahl umkehren–mit dem Verlauf füllen

Punkt 14
Textureffekte–Textur wdh.
Kanteneffekte–nachzeichnen
Auswahl alles
Rand hinzufügen–15 Px weiß
Auswahl umkehren–mit dem HG Muster füllen
Effekte–3D Effekte–Innenfase wdh.
Schlagschatten wdh.
Auswahl aufheben

Punkt 15
Kopiere einen der Corner oder einen eigenen
einfügen auf dein Bild–evtl.die Größe anpassen
scharfzeichnen–nach links oben in die Ecke schieben
Plugins–Simple–Top Left Mirror
Schlagschatten wdh.
kopiere *dydyge_el26*–einfügen auf dein Bild
vergrößern auf 125%

Punkt 16

Bildeffekte–Versatz -385 / -285
Mischmodus Luminanz–Ebene nach unten schieben
Ebene duplizieren–vertikal und horizontal spiegeln
nach unten zusammenfassen
kopiere deine Dekotube für links–einfügen auf dein Bild
Größe anpassen–scharfzeichnen–Schlagschatten wdh.

Punkt 17

Kopiere deine Personentube–einfügen auf dein Bild
passe die Größe an–scharfzeichnen
Schlagschatten 2x wiederholen
Rand hinzufügen–1 Px dunkle Farbe
verkleinere dein Bild auf 950 Px Breite–evtl.scharfzeichnen
setz dein WZ und das Copyright aufs Bild
zusammenfassen und als jpg speichern.

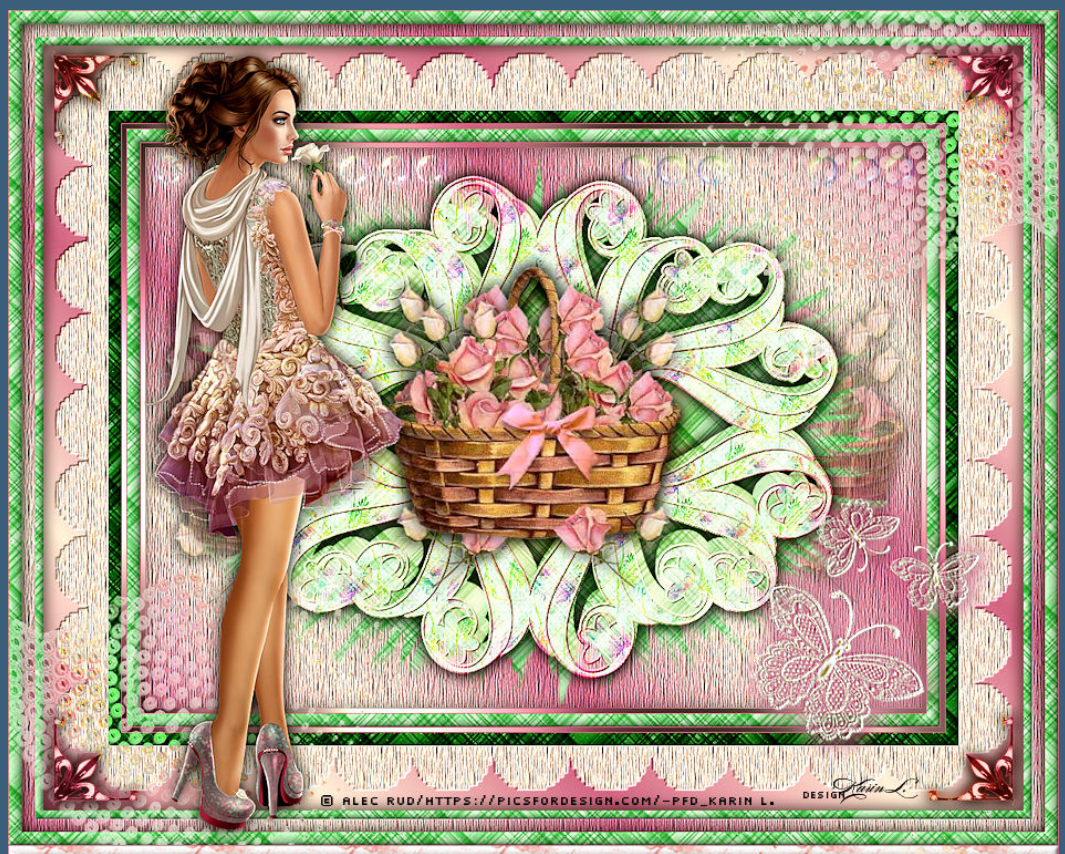

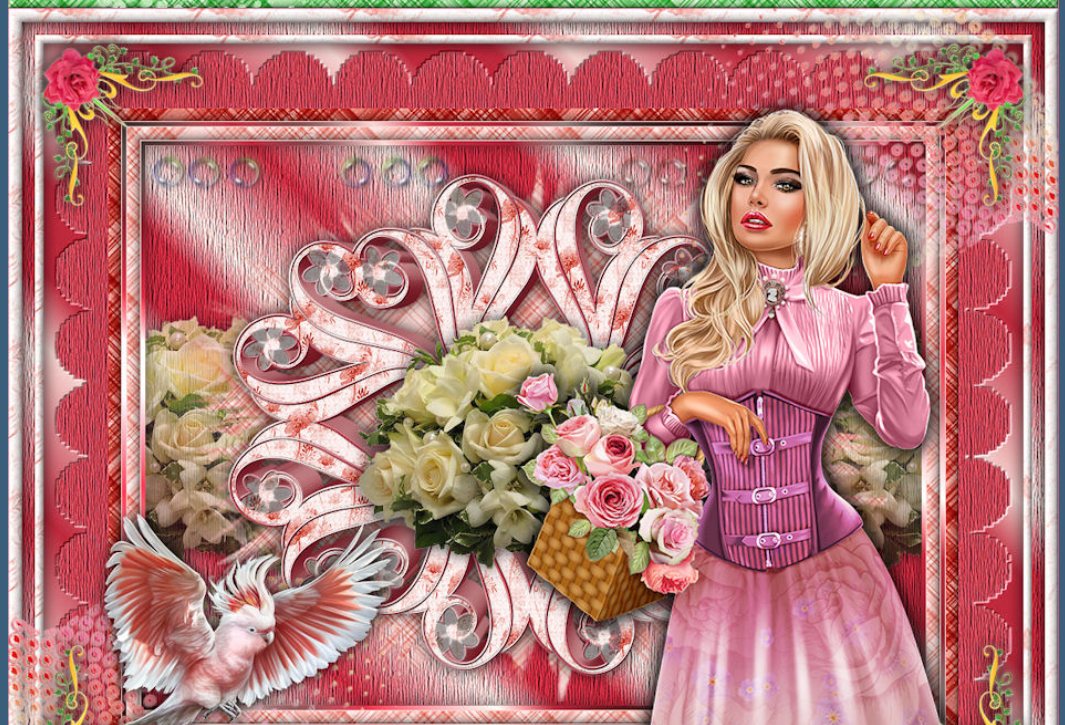

© Fedorova_Maria www.PicsForDesign.com PFD_friemelchen766
Design by Annelie

XOXOXOXO
design by coco
© Kajenna www.PicsForDesign.com /magicworld_2002

Design by Doris A
© Laguna_www.PicsForDesign.com_PFD_Doris5cats