INGE-LORE'S TUTORIALE

Denise – Spiced Dots

Spiced Dots

Gewürzte Punkte

Inge-Lore 15.08.2020

.
.
.
.
.
.

Dieses Tutorial habe ich mit der Erlaubnis von Denise D. übersetzt,

ANIMABELLE

- Tutoriale – Animabelle
- Animabelle – Seite 2
- Animabelle 3 alte Übersetzungen
- Animabelle 4 alte Übersetzungen
- Animabelle 5 Alte Übersetzungen
- Animabelle 6 Alte Übersetzungen

BARBARA

- Tutoriale – Barbara

BEA

- Tutoriale – Bea

CARINE

- Carine 2 alte Übersetzungen
- Tutoriale – Carine

COLYBRIX

- Tutoriale – Colybrix
- Colybrix 2

DENISE

- Tutoriale – Denise
- Denise – 2
- Denise 3

ihre schöne Gruppe findest du hier

Thank you very much Denise for your permission to translate.

Das Copyright des original Tutorials liegt alleine bei Denise D.
das Copyright der deutschen Übersetzung liegt alleine bei mir,Inge-Lore.Es ist nicht erlaubt,mein Tutorial zu kopieren oder aufanderen Seiten zum download anzubieten.Mein Material habe ich aus diversen Tubengruppen.Das Copyright des Materials liegt alleine beim jeweiligen Künstler.Sollte ich ein Copyright verletzt haben,sendet mir bitte eine E-Mail.Ich danke allen Tubern für das schöne Material, ohne das es solche schönen Bilder gar nicht geben würde.

Mein besonderer Dank geht an Laguna für die schöne Personentube.

Ich habe das Tutorial mit PSP 2020 Ultimate gebastelt,aber es sollte auch mit allen anderen Varianten zu basteln gehen

****

Hier werden meine Tutoriale getestet

****

Plugins

Simple–4 Way Average
Unplugged Tools–Spice Dots
AP 01[Innovations] Lines–SilverLining
AP [Distort]–Distort-Bars
MuRa's Seamless–Emboss at Alpha
MuRa's Meister–Copies

****

Material oder HIER

Dekotube/n
Blumentube
Personentube
meine sind von Laguna und du bekommst sie HIER

****

Vorwort !!

Alle,die mit einer neuen PSP Version (ab X3) arbeiten,
können nicht mehr so spiegeln,wie man es bis dahin kannte.
Dafür habe ich eine kleine Anleitung geschrieben,wie es
mit Skripten geht. Schau HIER
Ich arbeite nur noch mit den Skripten,

MIEKE

- Mieke Tut 1-80
- Mieke 81 – 160
- Mieke 161 – 233
- Mieke Weihnachten 1-62
- Tutoriale – Mieke

EVALYNDA

- Evalynda 2
- Tutoriale – Evalynda

FRANIE MARGOT

- Tutoriale – Franie Margot
- Franie Margot 2
- Franie Margot 3

NICOLE

- Tutoriale – Nicole
- Nicole 2

SOXIKIBEM

- Soxikibem – Tuts 1-32
- Tutoriale – Soxikibem
- Soxikibem – Seite 2
- Soxikibem – Seite 3
- Soxikibem – Seite 4
- Tutoriale – Ana-Maria
- Tutoriale – CidaBen
- Tutoriale – Elaine
- Tutoriale – Inacia Neves
- Tutoriale – Leni Diniz
- Tutoriale – Marcinha
- Tutoriale – Roberta
- Tutoriale – Tati Robert
- Marcinha und Soxikibem
- Tutoriale Marcinha + Elaine

TESY

- Tesy Tuts 1-37
- Tutoriale – Tesy

SWEETY

- Sweety Tut 1-81
- Sweety Tuts 82-104
- Tutoriale – Sweety

VALY

- Tutoriale – Valy
- Valy – alte Tutoriale

weil es viel einfacher ist !!!

****

Wenn etwas verkleinert wird,dann immer ohne Haken bei *Alle Ebenen angepaßt*, andernfalls schreibe ich es dazu.

****

Das Originaltut

.

.

.

.

.

Punkt 1

Schiebe die Selectionen in den Auswahlordner.

Such dir aus deinen Tuben eine helle VG und dunkle HG Farbe.

Öffne ein neues Blatt 850 x 650 Px–mit diesem VG Verlauf füllen.

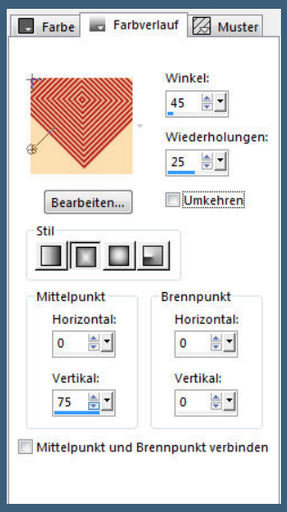

Plugins–Simple–4 Way Average

Kanteneffekte–nachzeichnen

Ebene duplizieren–verkleinern auf 85%–scharfzeichnen

Punkt 2

Auswahl–Auswahl laden/speichern–Auswahl aus Datei laden

Auswahl *D.D.SpicedDots* laden

YEDRALINA

- Yedralina 2 alte Tutoriale
- Tutoriale – Yedralina

ELISE

- Tutoriale – Elise
- Elise 2

MELODI

- Tutoriale – Melodi

NOCH MEHR TUTORIALE

Andre 1 + 2 + 3 + 4

Annarella

Anesia

Azalee 1

Belinda 1 2 3

Bijounet

Catrien

Ceylan

Cloclo

Cloclo 2 3 4

Cloclo alte Tuts

Corinne

Dilek

Domie

Edith 1 2 3 4

Eglantine

Kathania

Katinka Tuts 1-29

Katinka 1 + 2 + 3 + 4

Kamil

Lady Graph

Laurette

Libellule

Lily

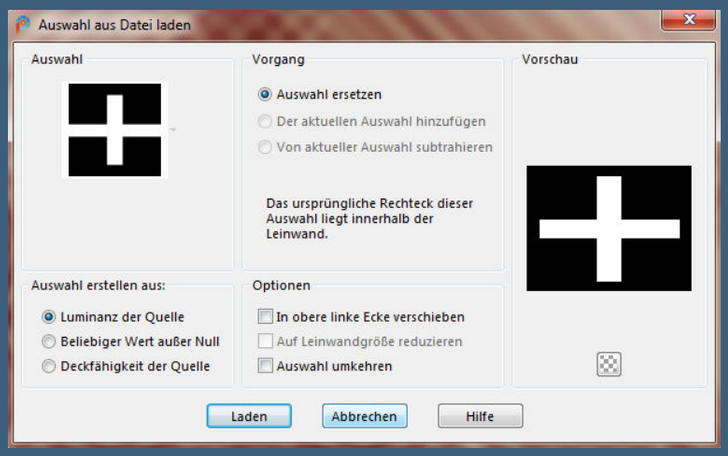

neue Ebene–mit diesem HG Verlauf füllen

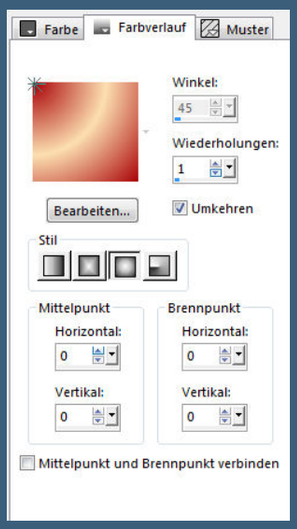

Plugins–Unplugged Tools–Spice Dots

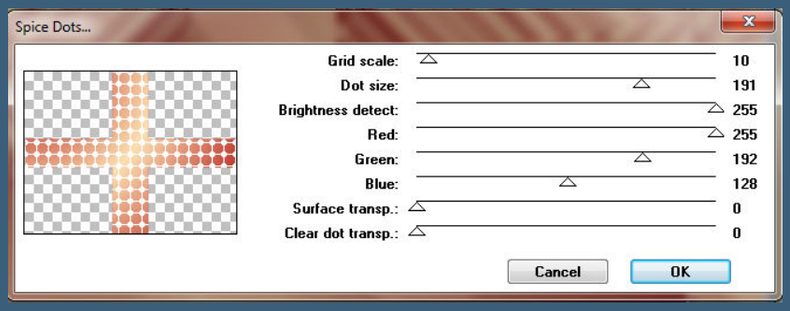

scharfzeichnen
Auswahl ändern–verkleinern um 20 Px
neue Ebene–mit dem HG Verlauf füllen

Punkt 3
Plugins–AP 01[Innovations] Lines–SilverLining

Lola

Malacka 1 2 3

Mentali

Mineko 2 3 4 5

Noisette Tuts 1-80 81-167

Noisette

Poushka

Rose de Sable

Tine Tuts 1-58

Tine ab 59

Womanance

Zane

Ostern 1 2

Weihnachten 1 2 3 4 5

Signtags

Animationen

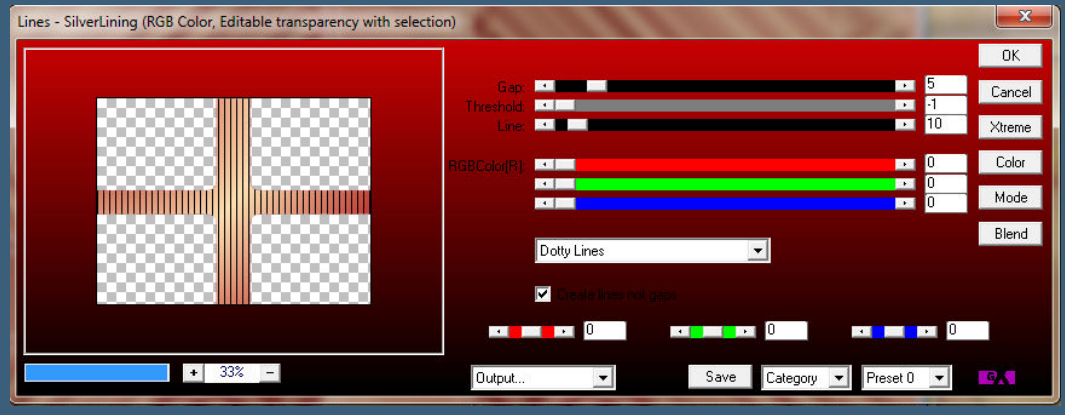

Schlagschatten 0/0/100/20
Auswahl aufheben–nach unten zusammenfassen
Schlagschatten wdh.
öffne deine Blumentube–verkleinern auf 390 x 390 Px
kopieren–einfügen auf dein Bild
Plugins–MuRa's Meister–Copies

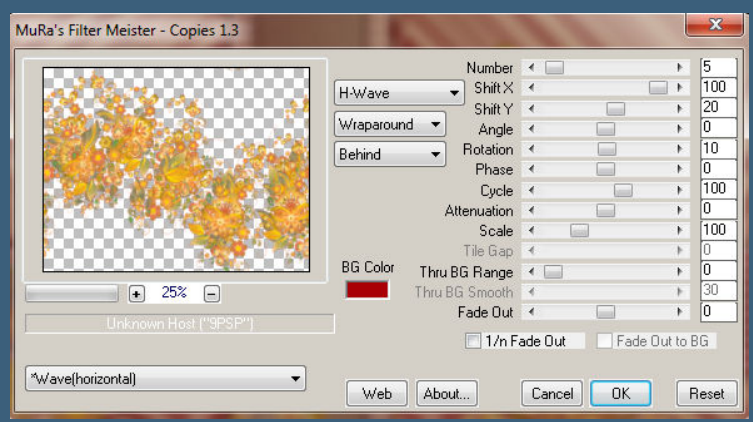

<u>Punkt 4</u>
Plugins–MuRa's Seamless–Emboss at Alpha Standard
Mischmodus Weiches Licht–Ebene nach unten schieben
geh wieder auf die oberste Ebene
kopiere *97696584_large_cajoline_bouton4*
einfügen auf dein Bild–kolorieren–verkleinern auf 35%
Bildeffekte–Versatz -340 / 255

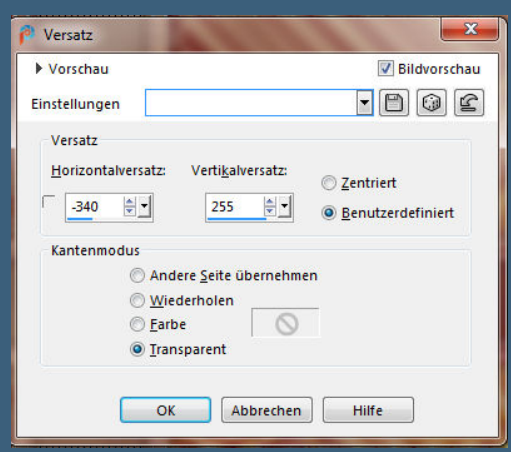

<u>Punkt 5</u>
Plugins–Simple–Top Left Mirror
Schlagschatten wdh.
neue Ebene–Auswahl *D.D.SpicedDots2* laden mit dem HG Verlauf füllen
Plugins–AP [Lines] Lines – Satin

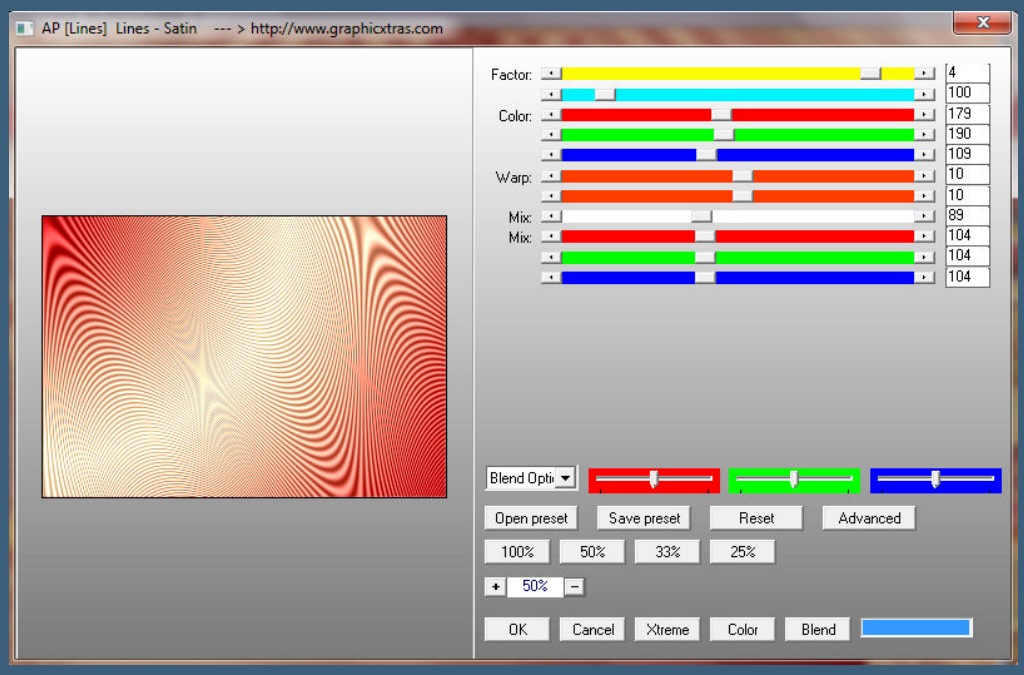

Auswahl aufheben

Punkt 6
Geometrieeffekte–Parallelogramm

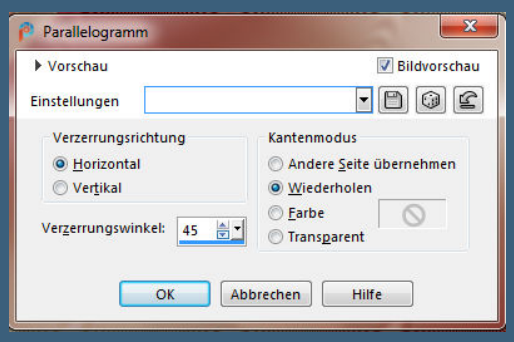

Verzerrungseffekte–Polarkoordinaten

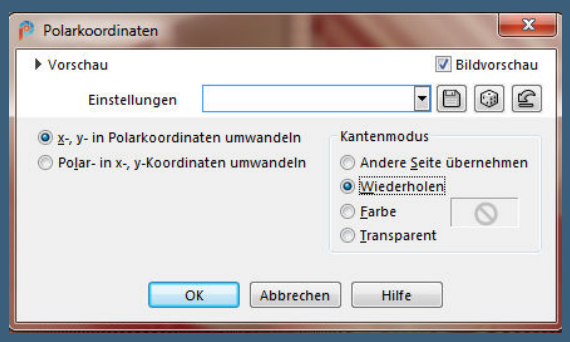

Auswahl *D.D.SpicedDots4* laden
neue Ebene–kopiere nochmal deine Blumentube
einfügen in die Auswahl–Auswahl aufheben
scharfzeichnen–Schlagschatten 0/0/70/20

Punkt 7

Geh auf Raster 1–neue Ebene

Auswahl *D.D.SpicedDots3* laden

dreh die Farben um–Auswahl mit dem HG Verlauf füllen

Plugins–AP [Distort]–Distort-Bars

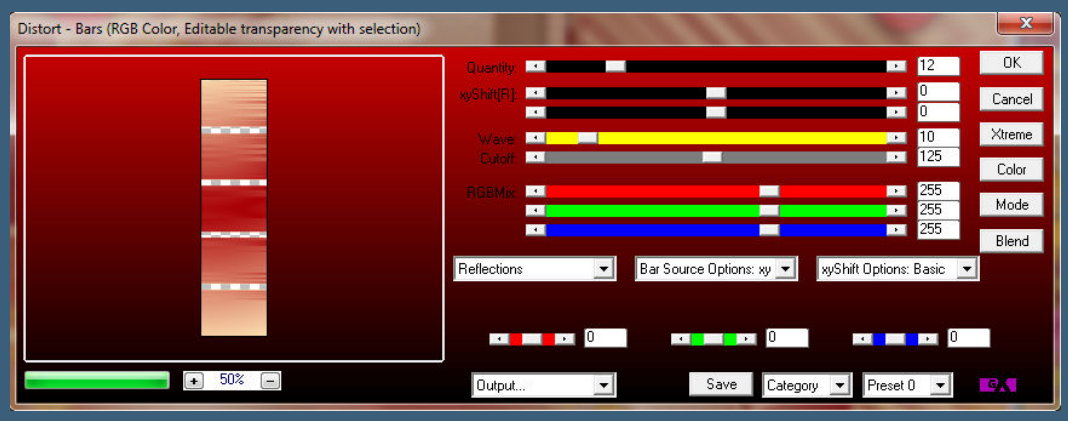

bei mir ist es hier zu finden

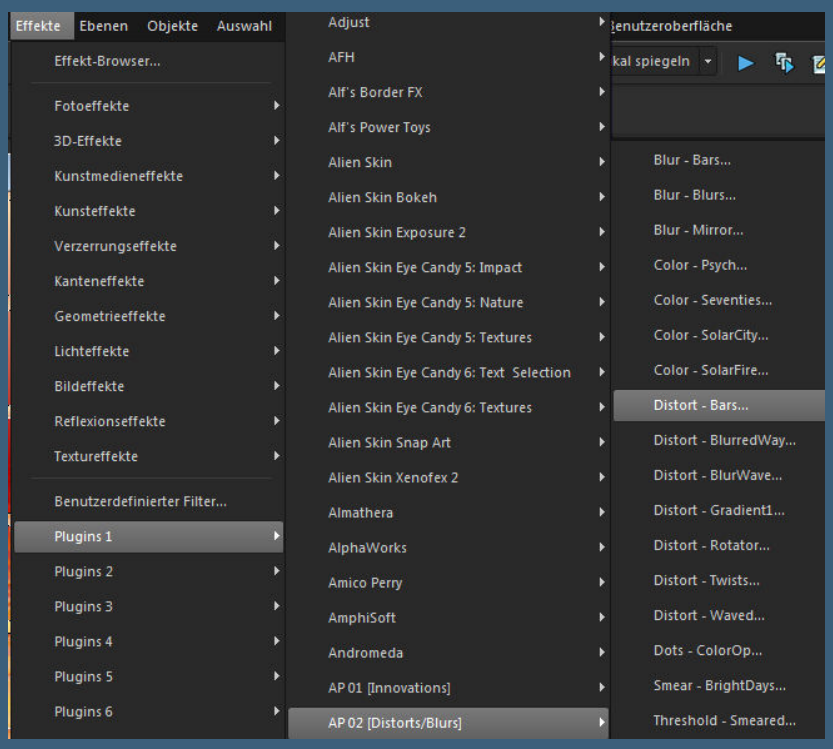

Kanteneffekte–nachzeichnen

Punkt 8

Effekte–3D Effekte–Taste

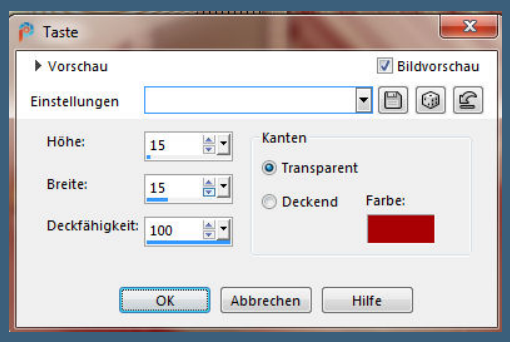

Auswahl aufheben

Ebene duplizieren–vertikal spiegeln

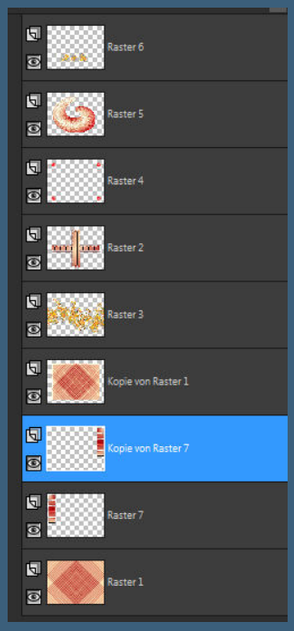

Rand hinzufügen–5 Px weiß
Rand hinzufügen–15 Px VG Farbe
Rand hinzufügen–5 Px weiß

Punkt 9
Auswahl alles–verkleinern um 25 Px
Auswahl umkehren
Schlagschatten 0/0/80/30
Auswahl alles
Rand hinzufügen–40 Px VG Farbe
Auswahl umkehren
neue Ebene–mit dem HG Verlauf füllen

Punkt 10
Plugins–Unplugged Tools–Spice Dots

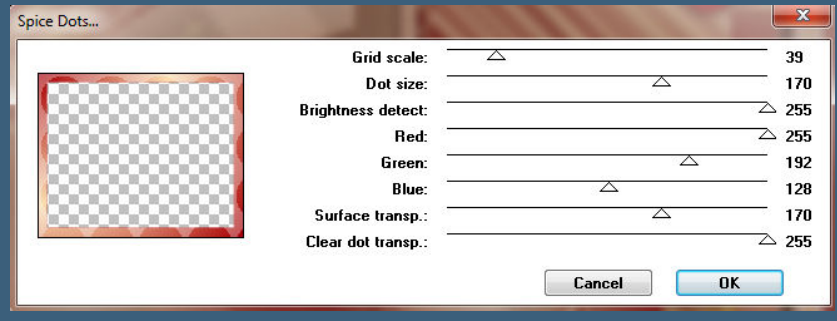

Kanteneffekte–nachzeichnen
Effekte–3D Effekte–Innenfase

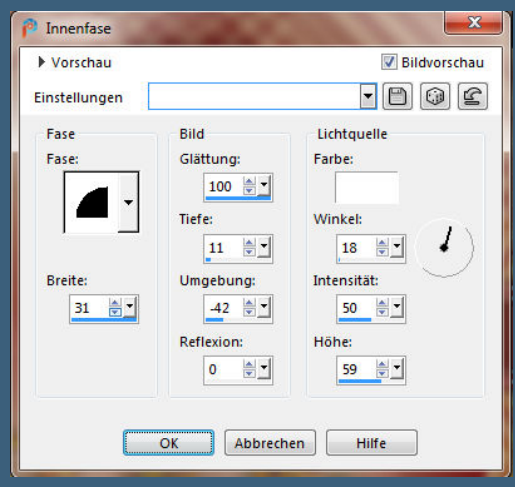

Schlagschatten wdh.
Auswahl aufheben
Rand hinzufügen–5 Px weiß
Rand hinzufügen–15 Px VG Farbe
Rand hinzufügen–5 Px weiß

<u>Punkt 11</u>
Auswahl alles
Rand hinzufügen–40 Px VG Farbe
neue Ebene–Auswahl umkehren–mit dem Verlauf füllen
Plugins–Unplugged Tools–Spice Dots

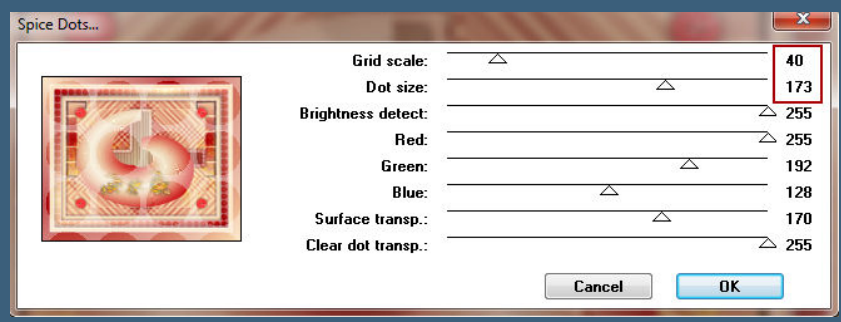

Kanteneffekte–nachzeichnen
Effekte–3D Effekte–Innenfase
Schlagschatten wdh.
Auswahl aufheben

<u>Punkt 12</u>

Kopiere deine Personentube – einfügen auf dein Bild
passe die Größe an – scharfzeichnen
Schlagschatten 2x wdh.
kopiere deine Dekotube/n – einfügen auf dein Bild
passe die Größe an – scharfzeichnen
Schlagschatten wdh.

<u>Punkt 13</u>
Rand hinzufügen – 1 Px HG Farbe
verkleinern auf 950 Px Breite
evtl.scharfzeichnen
setz dein WZ und das Copyright aufs Bild
zusammenfassen und als jpg speichern.

каяιи ℓ.
POSER BY ALICIA MUJICA - WWW.ALICIAMUJICADESIGN.COM - LDS8468

HONEY
http://elisadesign1.blogspot.de/Render by Elisa Design
Design by Annelie

BACK
to
SCHOOL

© Alex Prihodko www.vmartists.com_braune2210

Sweet tooth
© krysten-art www.PicsForDesign.com/ magicworld_2002