INGE-LORE'S TUTORIALE

Denise – Another Floral

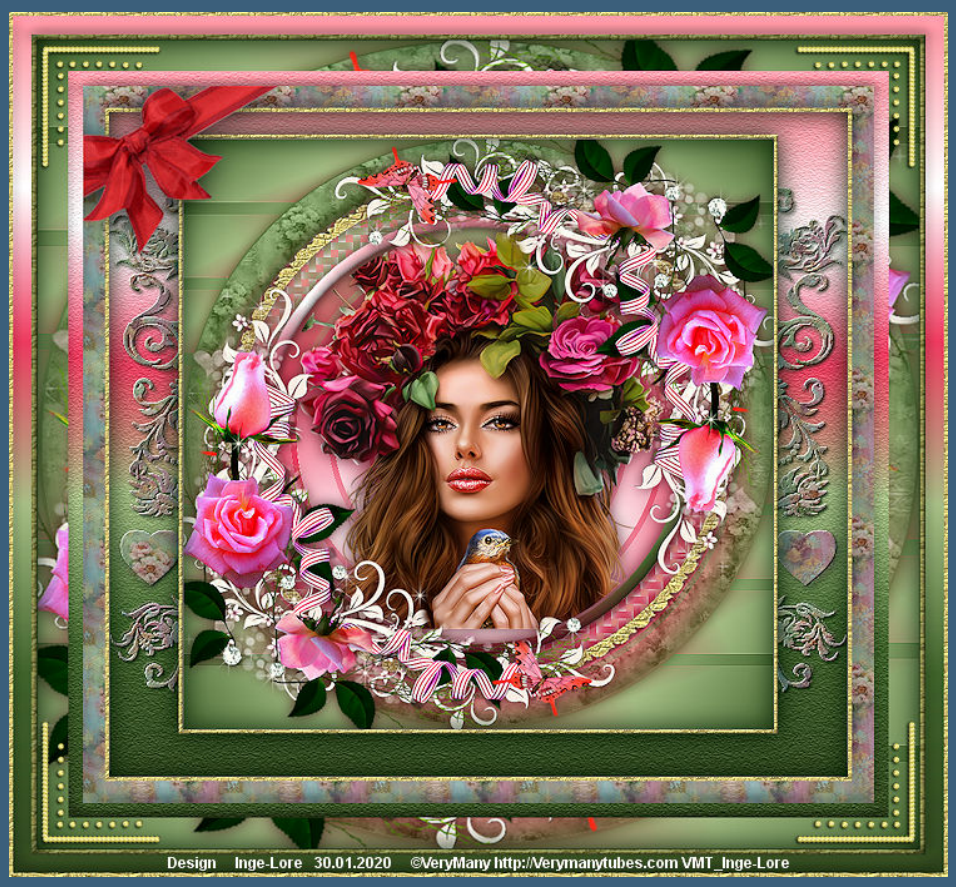

Another Floral

Inge-Lore 30.01.2020

Dieses Tutorial habe ich mit der Erlaubnis von Denise D. übersetzt,
ihre schöne Gruppe findest du hier

Thank you very much Denisefor your permission to translate.

ANIMABELLE

- Tutoriale – Animabelle
- Animabelle – Seite 2
- Animabelle 3 alte Übersetzungen
- Animabelle 4 alte Übersetzungen
- Animabelle 5 Alte Übersetzungen
- Animabelle 6 Alte Übersetzungen

BARBARA

- Tutoriale – Barbara

BEA

- Tutoriale – Bea

CARINE

- Carine 2 alte Übersetzungen
- Tutoriale – Carine

COLYBRIX

- Tutoriale – Colybrix
- Colybrix 2

DENISE

- Tutoriale – Denise
- Denise – 2
- Denise 3

MIEKE

Das Copyright des original Tutorials liegt alleine bei Denise D.
das Copyright der deutschen Übersetzung liegt alleine bei mir,Inge-Lore.Es ist nicht erlaubt,mein Tutorial zu kopieren oder aufanderen Seiten zum download anzubieten.Mein Material habe ich aus diversen Tubengruppen.Das Copyright des Materials liegt alleine beim jeweiligen Künstler.Sollte ich ein Copyright verletzt haben,sendet mir bitte eine E-Mail.Ich danke allen Tubern für das schöne Material, ohne das es solche schönen Bilder gar nicht geben würde.

Mein besonderer Dank geht an VeryMany für die schöne Personentube.

Ich habe das Tutorial mit PSP 2019 Ultimate gebastelt,aber es sollte auch mit allen anderen Varianten zu basteln gehen

---

****
Hier werden meine Tutoriale getestet

****
Plugins

Filters Unlimited–&<Bkg Designer sf10 I>–Cut Glass BugEye
Texture–Texturizer
MuRa*s Seamless–Emboss at Alpha
Simple–Top Left Mirror
Eye Candy 3.1–Drop Shadow
oder
Eye Candy 4000–Shadowlab

****

Material oder HIER

du brauchst noch
Personentube Kopf
meine ist von VeryMany und du bekommst sie HIER
****

Vorwort !!

Alle,die mit einer neuen PSP Version (ab X3) arbeiten,
können nicht mehr so spiegeln,wie man es bis dahin kannte.
Dafür habe ich eine kleine Anleitung geschrieben,wie es
mit Skripten geht. Schau HIER
Ich arbeite nur noch mit den Skripten,

weil es viel einfacher ist !!!
****

Wenn etwas verkleinert wird,dann immer ohne Haken bei *Alle Ebenen angepaßt*,
andernfalls schreibe ich es dazu.
****

- Mieke Tut 1-80
- Mieke 81 – 160
- Mieke 161 – 233
- Mieke Weihnachten 1-62
- Tutoriale – Mieke

EVALYNDA

- Evalynda 2
- Tutoriale – Evalynda

FRANIE MARGOT

- Tutoriale – Franie Margot
- Franie Margot 2
- Franie Margot 3

NICOLE

- Tutoriale – Nicole
- Nicole 2

SOXIKIBEM

- Soxikibem – Tuts 1-32
- Tutoriale – Soxikibem
- Soxikibem – Seite 2
- Soxikibem – Seite 3
- Soxikibem – Seite 4
- Tutoriale – Ana-Maria
- Tutoriale – CidaBen
- Tutoriale – Elaine
- Tutoriale – Inacia Neves
- Tutoriale – Leni Diniz
- Tutoriale – Marcinha
- Tutoriale – Roberta
- Tutoriale – Tati Robert
- Marcinha und Soxikibem
- Tutoriale Marcinha + Elaine

TESY

- Tesy Tuts 1-37
- Tutoriale – Tesy

SWEETY

- Sweety Tut 1-81
- Sweety Tuts 82-104
- Tutoriale – Sweety

VALY

- Tutoriale – Valy
- Valy – alte Tutoriale

Das Originaltut

Punkt 1

Schiebe die Selectionen in den Auswahlordner.
Schiebe *D.D.Floral5* und *GOLD 0*in den Musterordner.
Schiebe *countryfriends* in den Farbverlaufordner.
Such dir aus deiner Tube eine helle VG und dunkle HG Farbe.
Öffne ein neues Blatt 800 x 800 Px
stelle den Verlauf bei der VG Farbe ein–damit die Ebene füllen.

So kannst du ihn nach deinen Farben ändern.

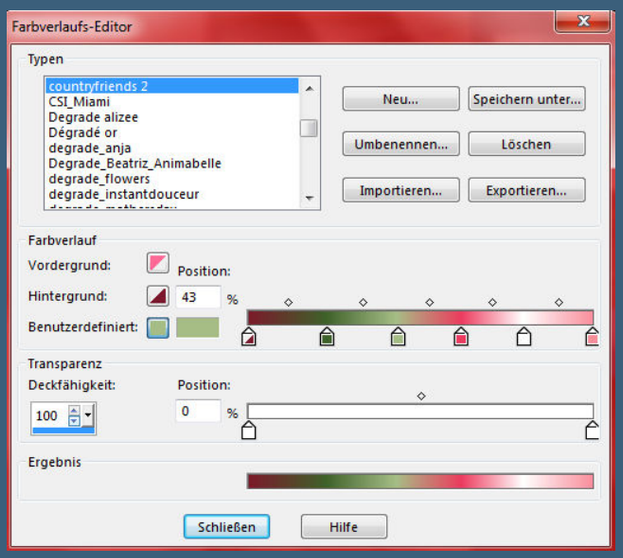

Punkt 2

Filters Unlimited–&<Bkg Designer sf10 I>–Cut Glass BugEye

YEDRALINA

- Yedralina 2 alte Tutoriale
- Tutoriale – Yedralina

ELISE

- Tutoriale – Elise
- Elise 2

MELODI

- Tutoriale – Melodi

NOCH MEHR TUTORIALE

Andre 1 + 2 + 3 + 4

Annarella

Anesia

Azalee 1

Belinda 1 2 3

Bijounet

Catrien

Ceylan

Cloclo

Cloclo 2 3 4

Cloclo alte Tuts

Corinne

Dilek

Domie

Edith 1 2 3 4

Eglantine

Kathania

Katinka Tuts 1-29

Katinka 1 + 2 + 3 + 4

Kamil

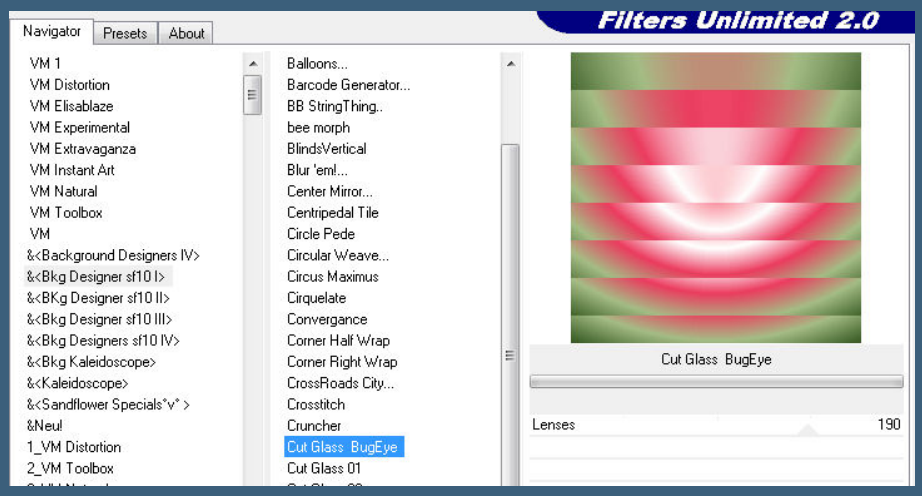

Ebene duplizieren–horizontal spiegeln
Deckkraft 80%–nach unten zusammenfassen
Einstellen–Schärfe–stark scharfzeichnen
Ebene duplizieren
Verzerrungseffekte–Polarkoordinaten

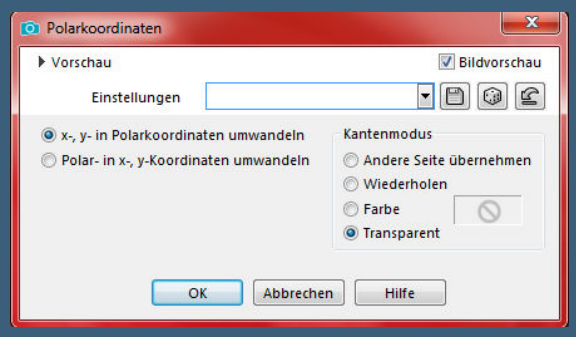

Punkt 3
Auswahl–Auswahl laden/speichern–Auswahl aus Datei laden
Auswahl *D.D.AnotherFloral* laden

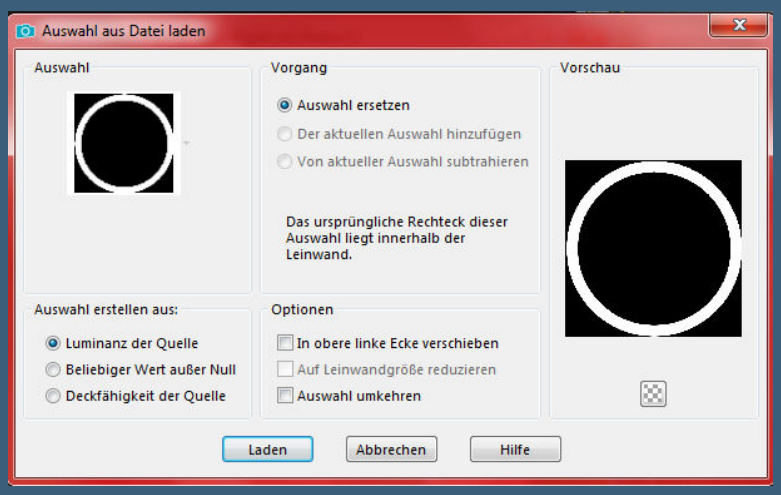

neue Ebene–mit diesem Muster füllen

evtl.Mischmodus Luminanz (V)
Effekte–3D Effekte–Innenfase

Lady Graph
Laurette
Libellule
Lily
Lola
Malacka 1 2 3
Mentali
Mineko 2 3 4 5
Noisette Tuts 1-80 81-167
Noisette
Poushka
Rose de Sable
Tine Tuts 1-58
Tine ab 59
Womanance
Zane
Ostern 1 2
Weihnachten 1 2 3 4 5
Signtags
Animationen

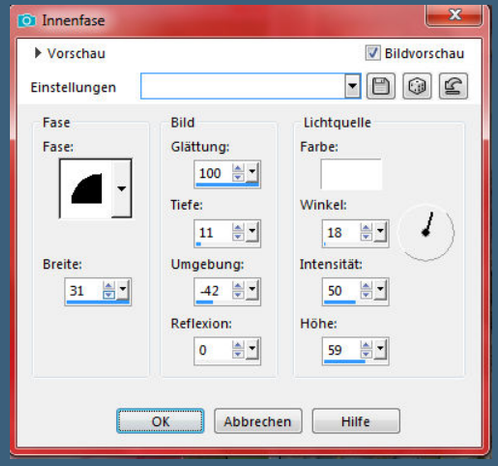

neue Ebene–Auswahl *D.D.AnotherFloral2* laden

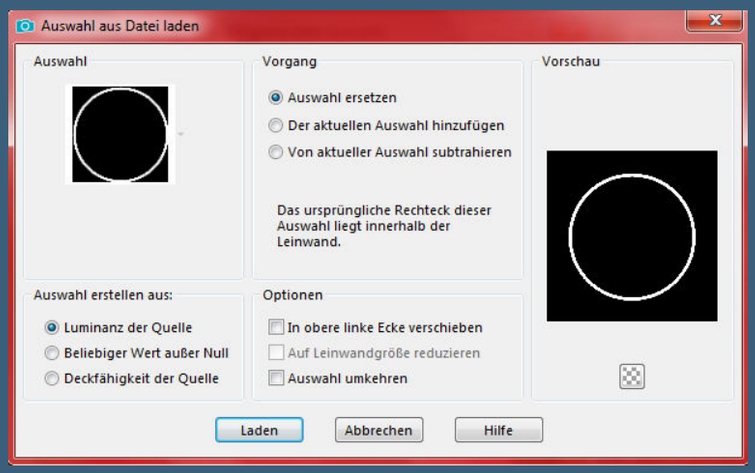

<u>Punkt 4</u>
Fülle die Auswahl mit dem Verlauf
Effekte–3D Effekte–Innenfase

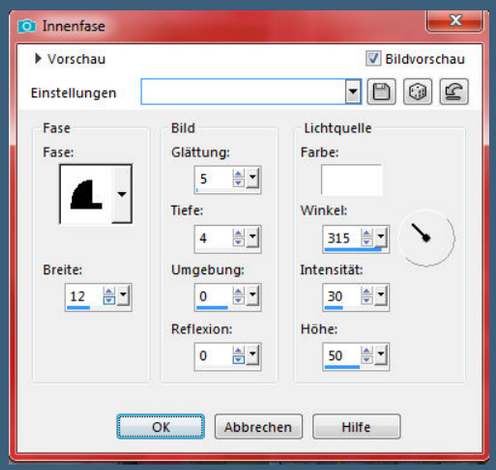

Auswahl *D.D.AnotherFloral3* laden

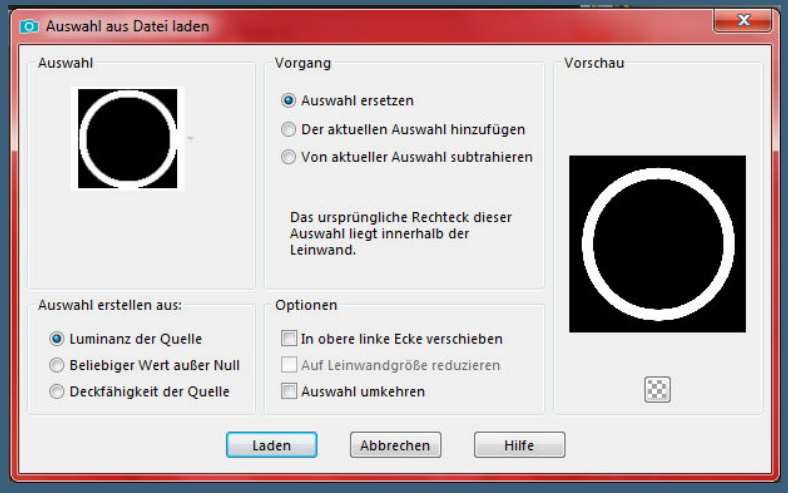

geh auf Kopie von Raster 1
Textureffekte–Flechten

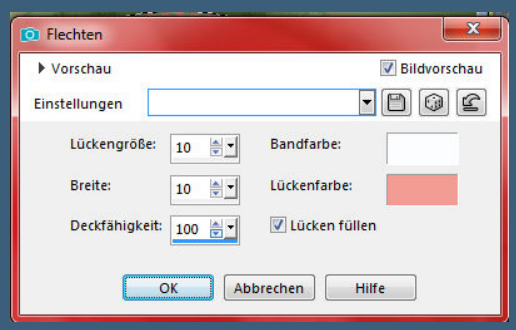

scharfzeichnen–Auswahl aufheben

<u>Punkt 5</u>
Geh auf die oberste Ebene (Raster 3)
Plugins–Eye Candy 3.1–Drop Shadow

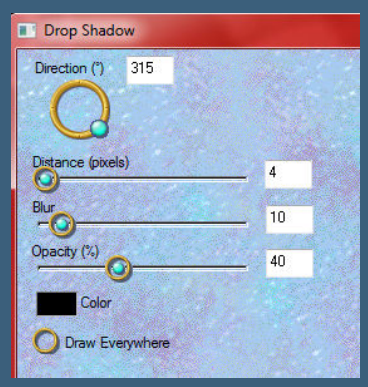

(bei mir Schlagschatten 0/0/80/30)
oder
Eye Candy 4000–Shadowlab

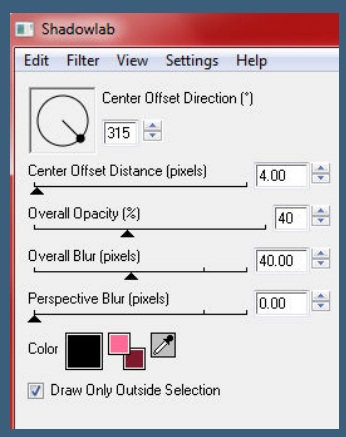

(ich nehme statt der beiden Filter lieber den Schatten,

da man bei den Filtern kaum einen Schatten sieht)
geh auf Raster 2 und wiederhole den Filter

Punkt 6
Geh auf die oberste Ebene
nochmal Auswahl *D.D.AnotherFloral3* laden
neue Ebene–kopiere *Gold Ring*
einfügen in die Auswahl–Auswahl aufheben–stark scharfzeichnen
Eye Candy 3.1 oder 4000 wdh. (oder den Schatten)
kopiere *D.D.RoseCorner* (oder einen eigenen Corner)
einfügen auf dein Bild–vergrößern auf 150 % (Größe anpassen)–scharfzeichnen
Schlagschatten 0/0/80/30

Punkt 7
Geh auf Kopie von Raster 1
neue Ebene–Auswahl *D.D.AnotherFloral4* laden

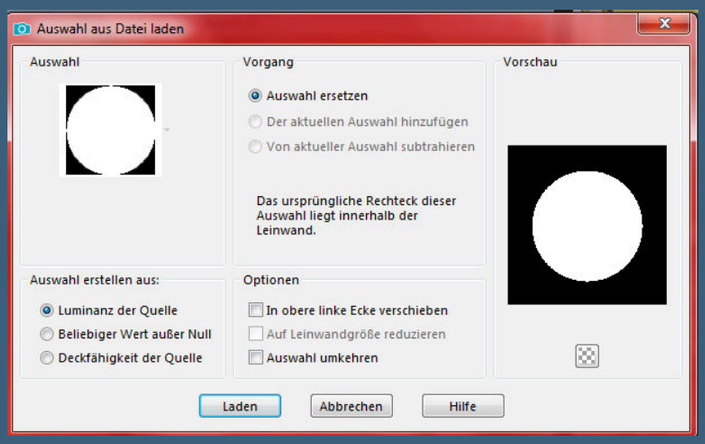

kopiere deine Personentube–einfügen auf dein Bild
Größe anpassen–scharfzeichnen–Auswahl umkehren
Löschtaste–Auswahl aufheben

Punkt 8
Rand hinzufügen–1 Px HG Farbe
Auswahl alles
Rand hinzufügen–5 Px VG Farbe
Auswahl umkehren–mit dem Goldmuster *GOLD 0* füllen

Effekte–3D Effekte–Innenfase

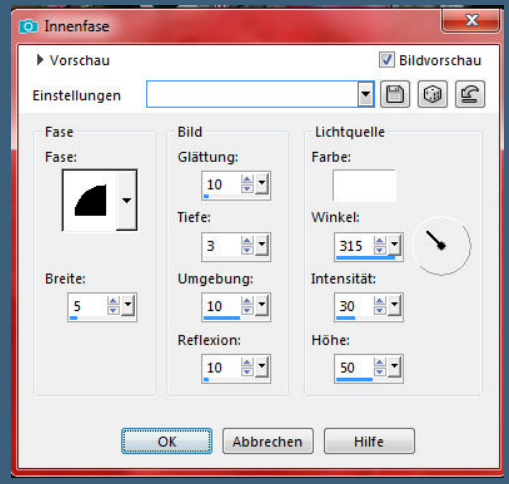

Auswahl umkehren
Effekte–3D Effekte–Aussparung

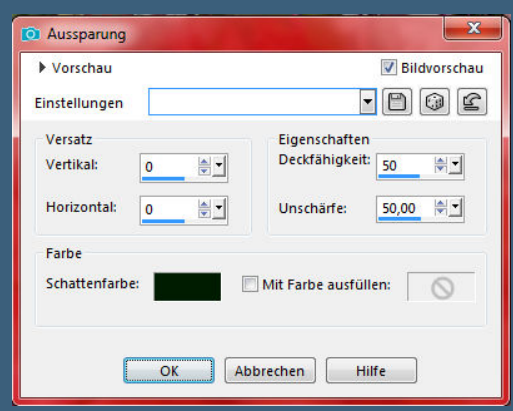

Auswahl aufheben

<u>Punkt 9</u>
Mit Hochstelltaste und D eine Kopie machen
zurück zu deinem Bild–Hintergrundebene umwandeln
Bild–Leinwandgröße

hier nur oben die Größe eintragen und dann nur

rechts die Zahlen eingeben,nicht links in die Kästchen

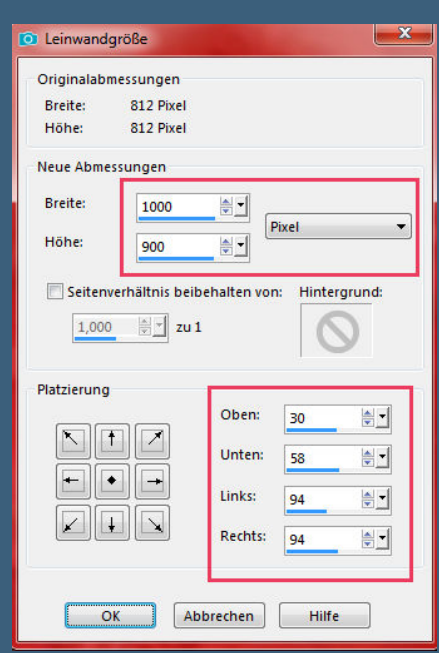

neue Ebene–nach unten schieben–mit dem VG Verlauf füllen

Plugins–Texture–Texturizer–Sandstone

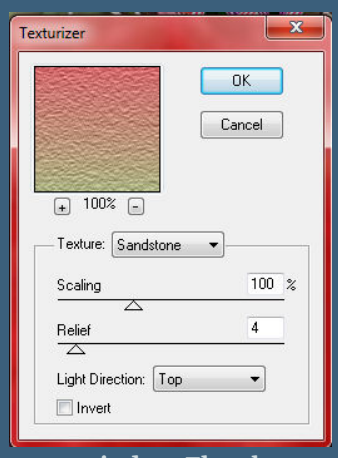

neue Ebene–mit dem Floralmuster füllen
Ebenen–Maskenebene aus Bild

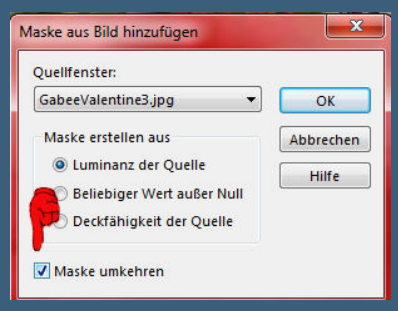

<u>Punkt 10</u>
Kanteneffekte–nachzeichnen
zusammenfassen–Gruppe zusammenfassen
Plugins–MuRa's Seamless–Emboss at Alpha Standard
Schlagschatten 2/2/80/5
geh auf Raster 1–Schatten 0/0/100/50
Rand hinzufügen–1 Px VG Farbe
Auswahl alles
Rand hinzufügen–5 Px HG Farbe
Auswahl umkehren–mit dem Goldmuster füllen

<u>Punkt 11</u>
Auswahl alles
Rand hinzufügen–30 Px weiß
Auswahl umkehren–mit dem Rosenmuster füllen
Innenfase

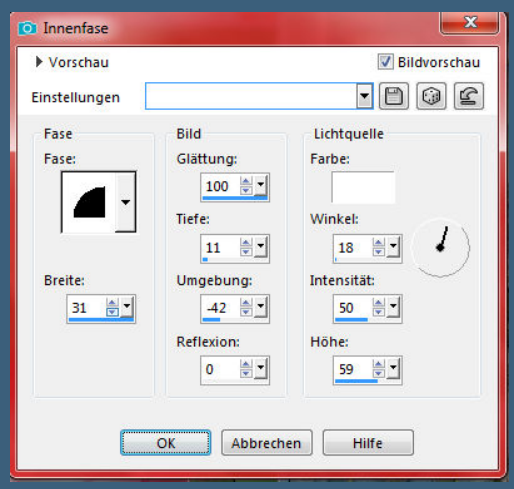

Auswahl alles–verkleinern um 35 Px

Auswahl umkehren
Schlagschatten 0/0/80/35
Auswahl aufheben

Punkt 12
Kopiere *Noel-2018 -Noeud*–einfügen auf dein Bild
Bildeffekte–Versatz -410 / 390

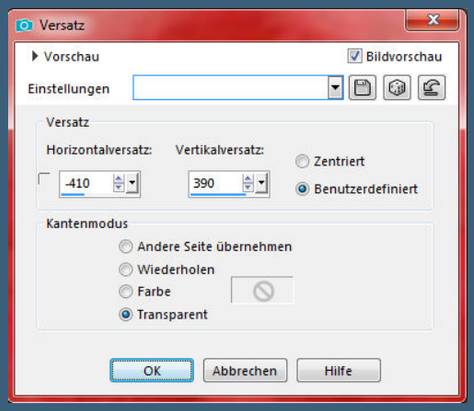

evtl.kolorieren nach deinen Farben
Auswahl alles
Rand hinzufügen–20 Px weiß
Auswahl umkehren–mit dem Verlauf füllen
Plugins–Textures–Texturizer wdh.
Innenfase wdh.—Auswahl alles

Punkt 13
Rand hinzufügen–50 Px weiß
kopiere deine minimierte Kopie aus Punkt 9
Auswahl umkehren–einfügen in die Auswahl
Auswahl alles
Rand hinzufügen–25 Px weiß
Auswahl umkehren–mit dem Verlauf füllen
Innenfase wiederholen–Auswahl alles

Punkt 14
Rand hinzufügen–5 Px weiß
Auswahl umkehren–mit dem Goldmuster füllen
Auswahl aufheben
kopiere *tube déco coin* oder deine eigene Ecke
einfügen auf dein Bild
Bildeffekte–Versatz -510 / 457
Plugins–Simple–Top Left Mirror
Schlagschatten 2/-2/100/5
verkleinere dein Bild auf 750 Px Breite–Haken rein unten
setz dein WZ und das Copyright aufs Bild
zusammenfassen und als jpg speichern.

© Verymany www.verymanytubes.comVMT_knuffel / Design by Barbara

Design Babbel
05.02.2020
©Verymany/www.Verymanytubes.com/VMT_Babbel

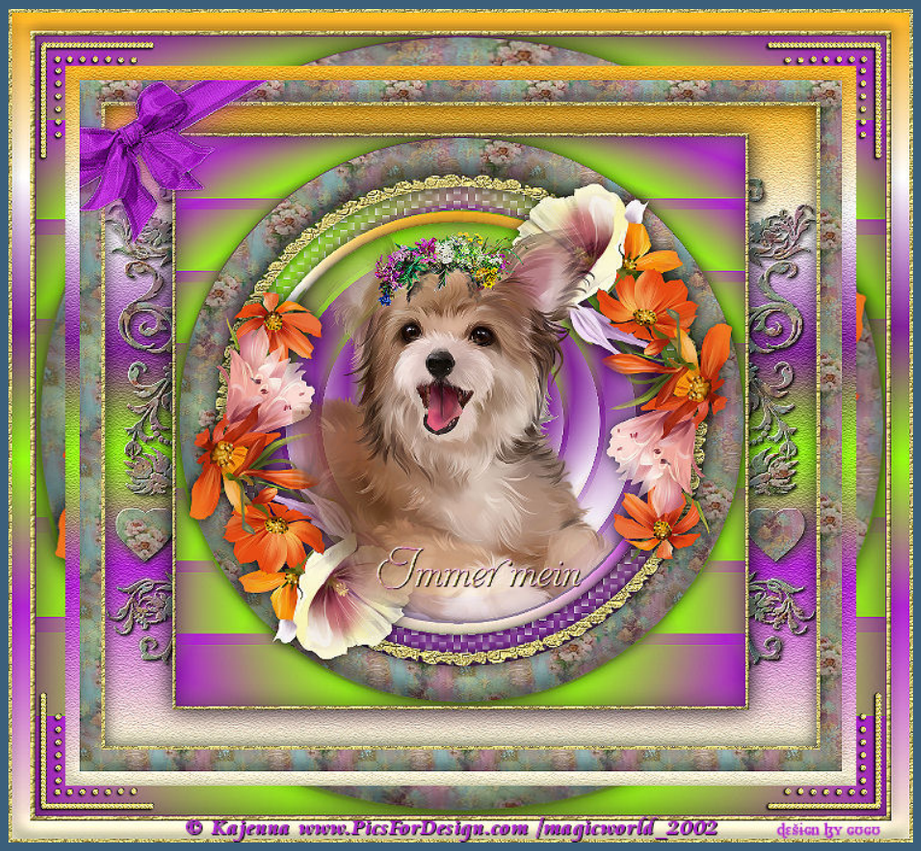
Immer mein
© Kajenna www.PicsForDesign.com /magicworld_2002
design by gogo

© verymany www.verymanytubes.com VMT_friomelchen
Design by Annelie

© Lorri Kajenna PFD_Karin L.
www.picsfordesign.com
Karin L
design

Poser by Batschi

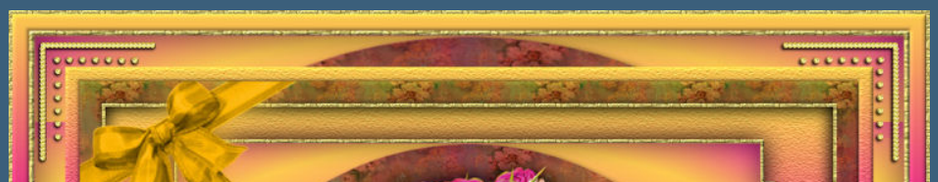

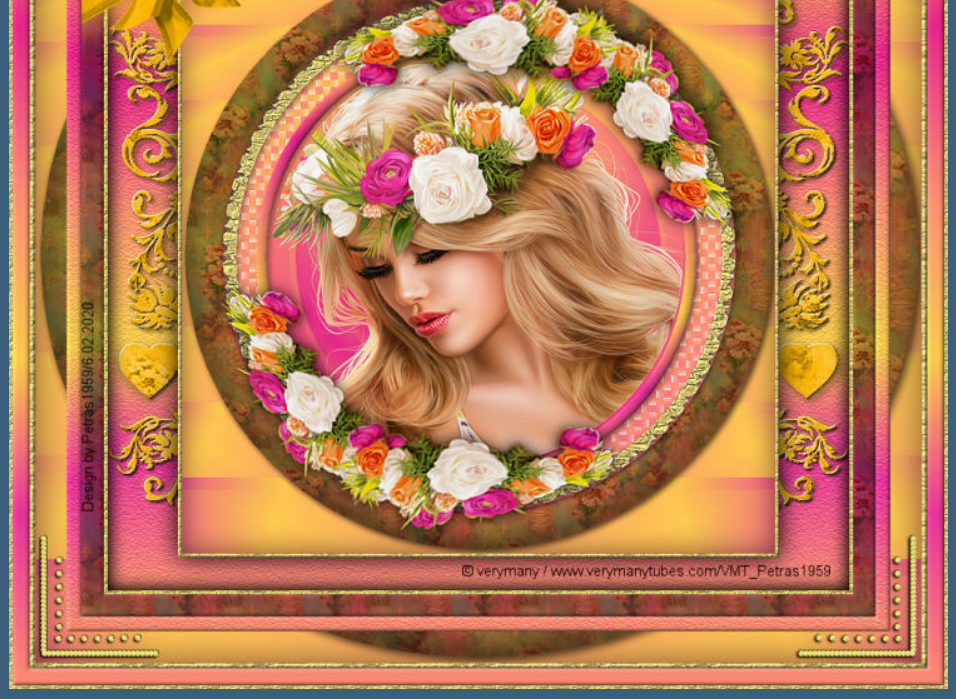
Design by Petras1959/6.02.2020
© verymany / www.verymanytubes.com/VMT_Petras1959

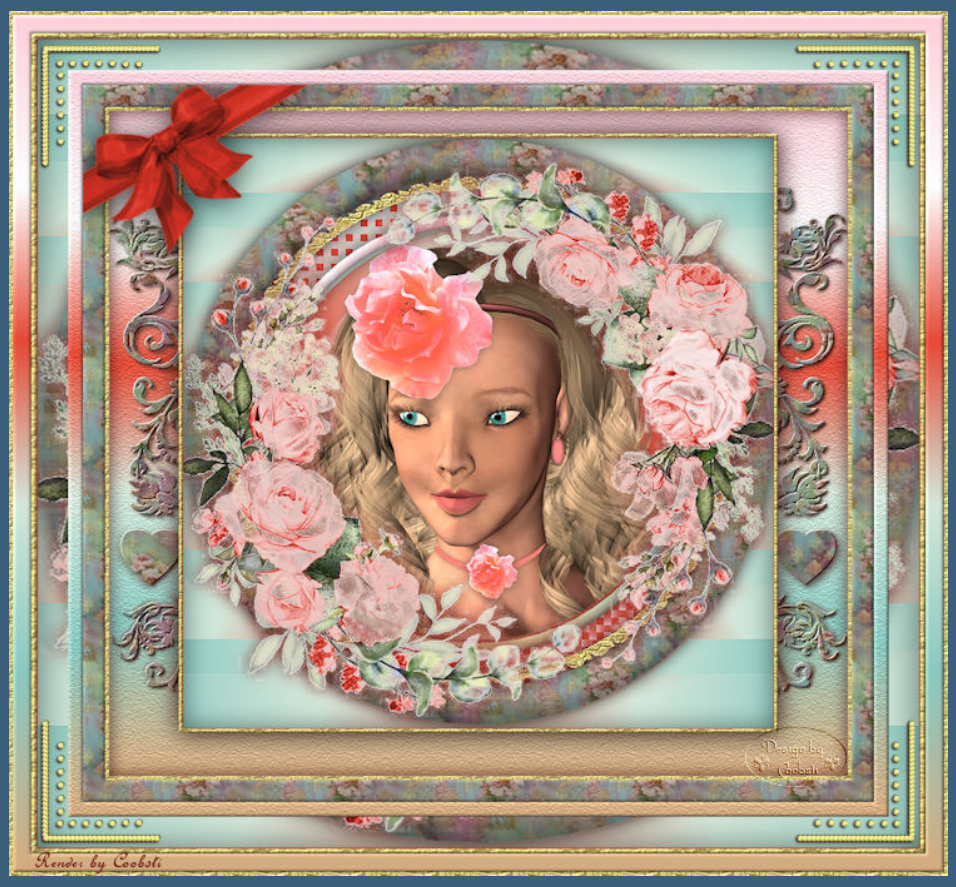
Design by
Coobsti
Render by Coobsti

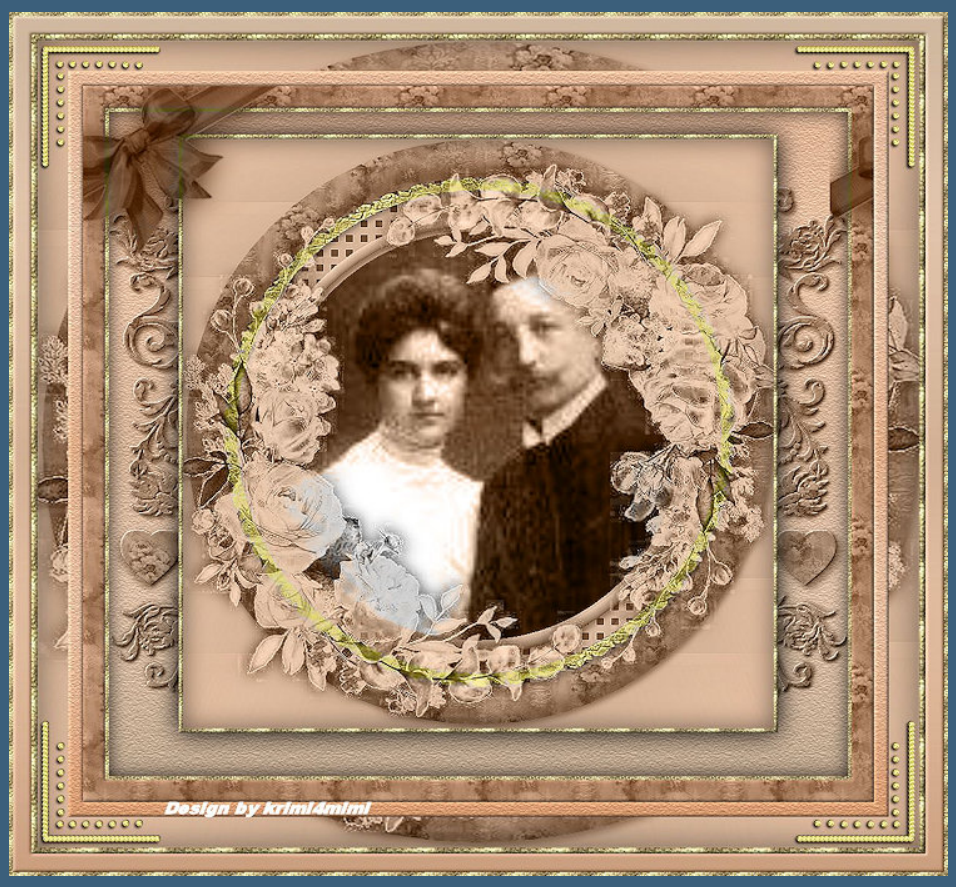
Design by krimi4mimi

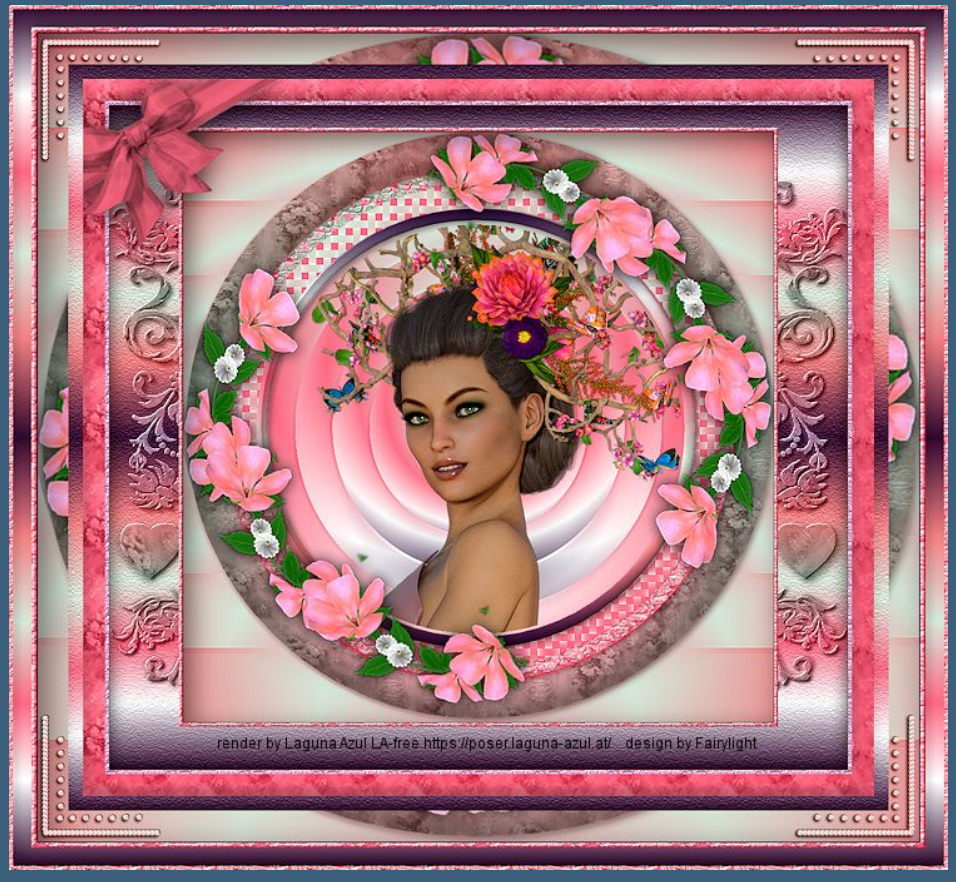
render by Laguna Azul LA-free https://poser.laguna-azul.at/ design by Fairylight

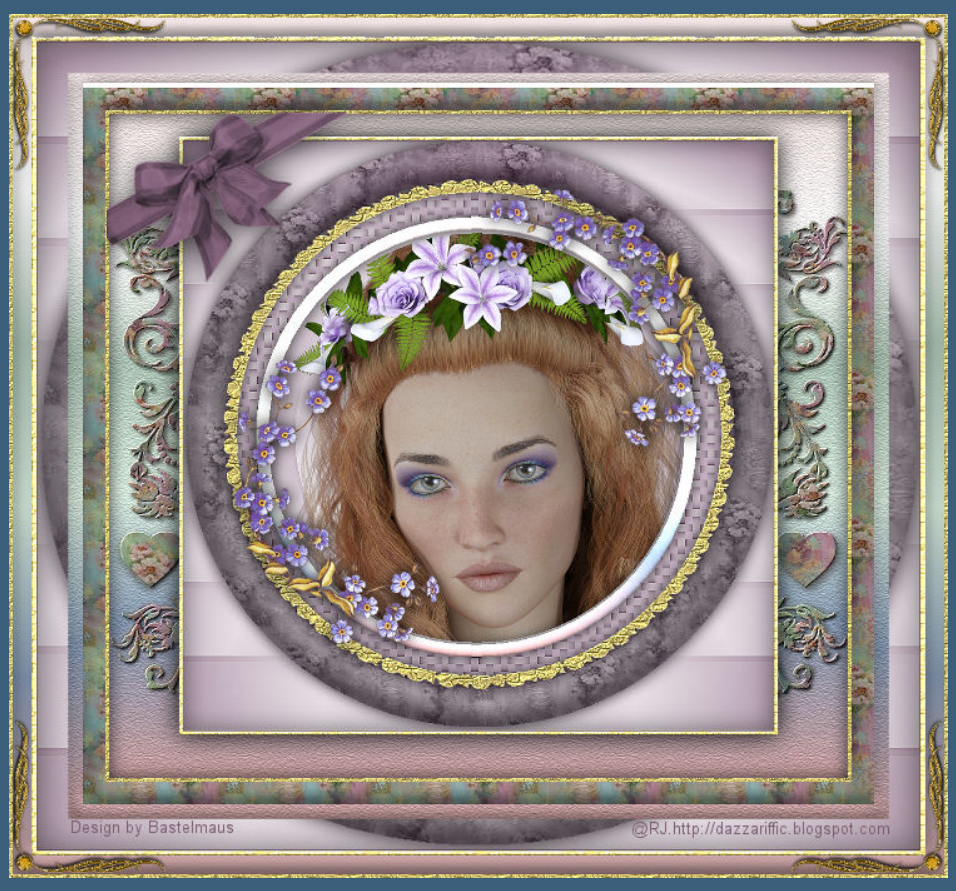
Design by Bastelmaus
@RJ.http://dazzariffic.blogspot.com

©Vadis //picsfordesign.com PFD sabiposer369 B.St