Navigation
Home 1

Tutoriale

Animationen 1
Animationen 2
Animationen 3
Animationen 4
Animationsshop Einstellungen

Signtag 1
Signtag 2
Signtag 3
Signtag 4
Signtag 5

Blends
Letter

Umgeschriebene Tutoriale

PotoShop 1
PhotoShop 2
PhotoShop 3
PhotoShop 4

PhotoImpact

Übersetzungen

Andre 1
Andre 2
Andre 3
Andre 4

Anesia 1

Annarella 1
Annarella 2

Animabelle 1
Animabelle 2
Animabelle 3
Animabelle 4

Azalee 1
Azalee 2
Azalee 3

Barbara

Bea

Belinda 1

Bijounet 1

Carine 1
Carine 2

Catrien 1
Catrien 2

Ceylan 1

Cloclo 1
Cloclo 2
Cloclo 3
Cloclo Weihnachten

Colybrix 1

Corinne 1

Denise

Domie 1

Edith 1
Edith 2

Eglantine 1
Eglantine 2

Elise 1

Evalynda

Katinka >
Time stands still

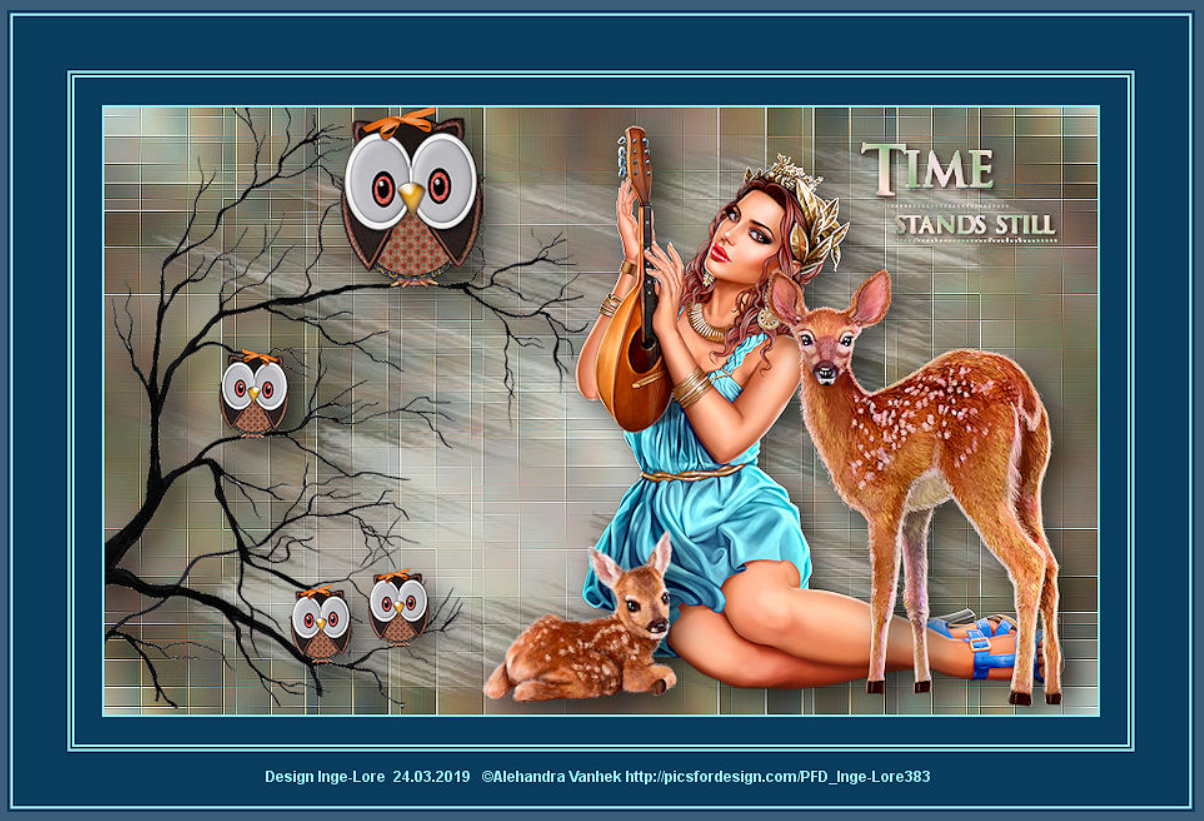

Time stands still

Inge-Lore 24.03.2019

Dieses Tutorial habe ich mit der Erlaubnis von Katinka übersetzt,

ihre schöne Seite findest du hier

Merci Katinka de ce que je peux traduire vos beaux tutoriaux.

Das Copyright des original Tutorials liegt alleine bei Katinka,

das Copyright der deutschen Übersetzung liegt alleine bei mir,Inge-Lore.

Es ist nicht erlaubt,mein Tutorial zu kopieren oder auf

anderen Seiten zum download anzubieten.

Mein Material habe ich aus diversen Tubengruppen.

Das Copyright des Materials liegt alleine beim jeweiligen Künstler.

Sollte ich ein Copyright verletzt haben,sendet mir bitte eine E-Mail.

Ich danke allen Tubern für das schöne Material,

ohne das es solche schönen Bilder gar nicht geben würde.

Mein besonderer Dank geht an Alehandra Vanhek für die schöne Personentube.

Ich habe das Tutorial mit PSP X2019 gebastelt,

Franie Margot 1
Franie Margot 2
Franie Margot 3
Franie Margot 4
Franie Margot Weihnachten
Graph Sabine 1
Jille
Kamil 1
Karamella 1
Kathania 1
Katinka
Lady Graph 1
Lady Graph 2
Lady Graph Weihnachten
Libellule 1
Lily 1
Lola 1
Malacka 1
Malacka 2
Malacka 3
Malacka 4
Matou 1
Matou 2
Matou 3
Matou 4
Mentali 1
Mieke 1
Mieke 2
Mieke 3
Mieke 4
Mieke 5
Mieke 6
Mieke Weihnachten 1
Mieke Weihnachten 2
Mineko 1
Mineko 2
Mineko 3
Mineko 4
Mineko 5
Nicole 1
Nicole 2
Nicole 3
Nicole 4
Noisette 1
Noisette 2
Noisette 3
Noisette 4
Poushka
Rose de Sable 1
Rose des Sables 2
Soxikibem
Sweety 1
Sweety 2
Sweety 3
Tesy
Tine 1
Tine 2

aber es sollte auch mit allen anderen Varianten zu basteln gehen.

****

Hier werden meine Tutoriale getestet

****

Plugins

Mehdi--Mehdi Wavy Lab 1.1
Mehdi--Sorting Tiles
RCS Filter Pak 1.0--RCS TripleExposure
Alien Skin Eye Candy 5 Impact -
Xero - Clarity
AAA Frames - Foto Frame

****

Material oder **HIER**

du brauchst noch
Dekotube/n
Haupttube
meine ist von Alehandra Vanhek
und du bekommst sie HIER
****

Vorwort !!

Alle,die mit einer neuen PSP Version (ab X3) arbeiten,
können nicht mehr so spiegeln,wie man es bis dahin kannte.
Dafür habe ich eine kleine Anleitung geschrieben,wie es
mit Skripten geht. Schau HIER

Ich arbeite nur mit den Skripten !!!

****

Wenn etwas verkleinert wird,dann immer ohne Haken bei *Alle Ebenen angepaßt*,
andernfalls schreibe ich es dazu.

****

Zum Originaltut

Valy 1
Valy 2
Valy 3
Valy Weihnachten

Womanence 1

Yedralina 1
Yedralina 2
Yedralina 3

Zane 1
Zane 2

Weihnachten
Weihnachten 2
Weihnachten 3
Weihnachten 4

Ostern
Ostern 2

St. Patrickday

Wie erstelle ich so eine HP

Punkt 1

Schiebe den Gradient in den Farbverlauf-Ordner.

Doppelklick auf das Preset,es installiert sich alleine.

Such dir aus deinen Tuben 4 Farben,das sind meine.

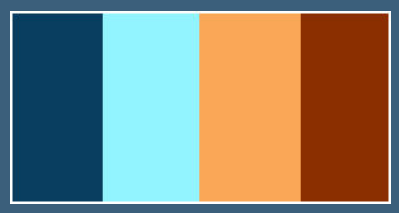

(Ich kann dir nur raten,kräftige Farben zu nehmen)

Stelle die Farben 1+2 ein.

Öffne ein neues Blatt 900 x 550 Px

Plugins--Mehdi--Mehdi Wavy Lab 1.1

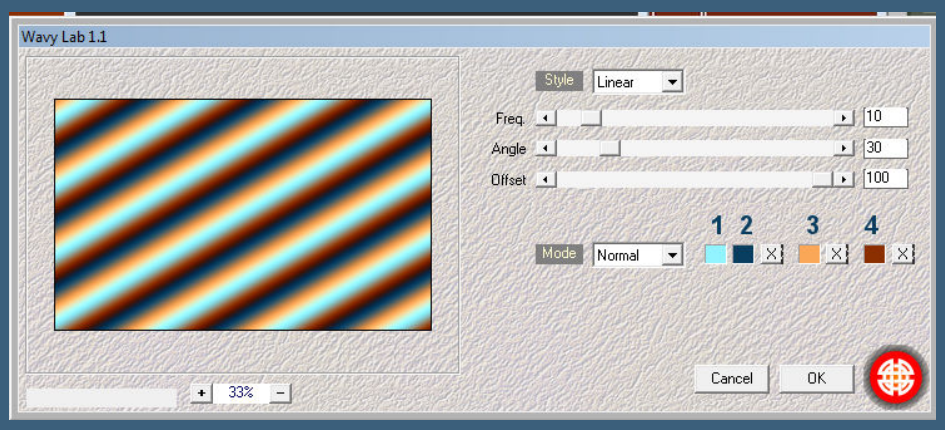

Plugins--Mehdi--Sorting Tiles

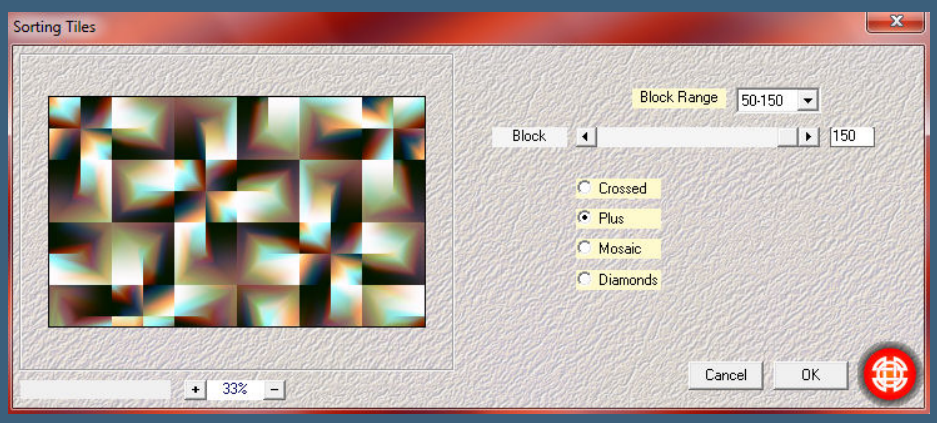

Punkt 2

Ebene duplizieren--vertikal spiegeln

Deckkraft auf 50 stellen--nach unten zusammenfassen

Ebene duplizieren--horizontal spiegeln

Deckkraft auf 50 stellen--nach unten zusammenfassen

Kanteneffekte--nachzeichnen

Bildeffekte--Nahtloses Kacheln

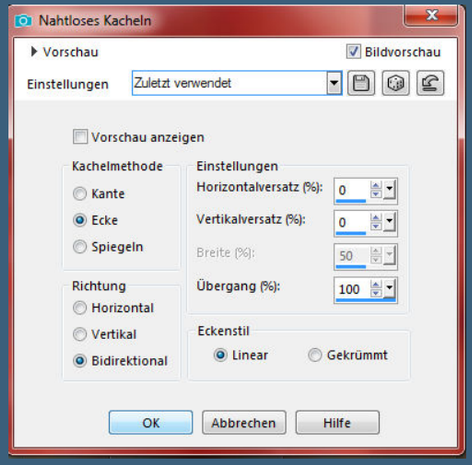

Punkt 3

Plugins--RCS Filter Pak 1.0--RCS TripleExposure

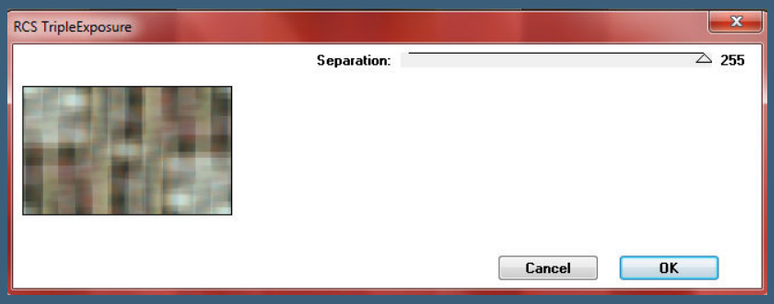

Kanteneffekte--nachzeichnen

neue Ebene--Auswahl alles

kopiere *deco 1*--einfügen in die Auswahl

Auswahl aufheben--Deckkraft auf 50 stellen

kopiere *deco 2*--einfügen auf dein Bild

drücke auf TasteK und stell oben in der Leiste ein auf 310 / 1

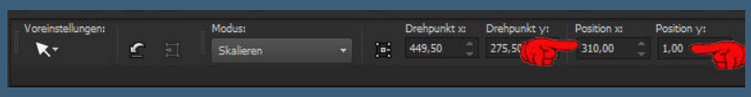

(Ich habe die Eulen genommen und sie nur nach links geschoben)

Punkt 4

Plugins--Xero--Clarity Standard

kopiere deine Personentube--einfügen auf dein Bild

passe die Größe an--scharfzeichnen

Plugins--Alien Skin Eye Candy 5 Impact - Perspective Shadow

(du findest den Effekt unter Shadow-Anabell)

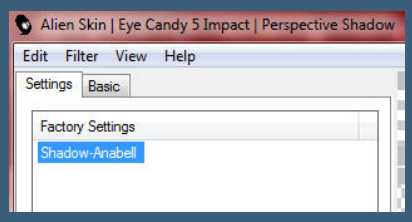

gib auch den anderen Tuben diesen Schatten

Punkt 5

Kopiere *LU_GD_Dragonfly1_01* oder deine Deko

einfügen auf dein Bild--deine Deko anpassen in der Größe

bei der Deko Libelle mit Taste K einstellen auf 149 / 96

Plugins--Xero--Clarity Standard

kopiere den Text--einfügen auf dein Bild

mit Taste K einstellen auf 679 / 20

oder wo es dir besser gefällt

Schlagschatten 2/ 2/ 25/ 25/dunkle Farbe

Punkt 6

Rand hinzufügen--2 Px Farbe 2

Rand hinzufügen--25 Px Farbe 1

Rand hinzufügen--2 Px Farbe 2

Rand hinzufügen--2 Px Farbe 1

Rand hinzufügen--2 Px Farbe 2

Rand hinzufügen--50 Px Farbe 1

Rand hinzufügen--2 Px Farbe 2

Rand hinzufügen--3 Px Farbe 1

verkleinere dein Bild auf 950 Px Breite

scharfzeichnen--setz dein WZ und das Copyright aufs Bild

zusammenfassen und als jpg speichern.

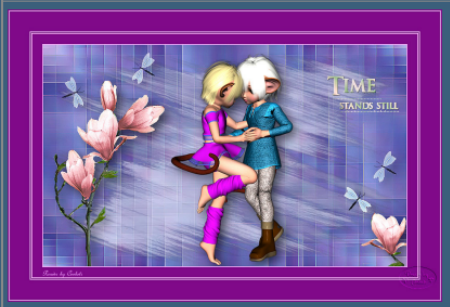		

Kommentare

Sie sind nicht berechtigt, Kommentare hinzuzufügen.

Anmelden | Missbrauch melden | Seite drucken | Powered by Google Sites