INGE-LORE'S TUTORIALE

Mineko – Top Lica Cida

Top Lica Cida

Inge-Lore 01.03.2021

.

.

.

.

Dieses Tutorial habe ich mit der Erlaubnis von Mineko übersetzt,
ihre schöne Seite findest du hier

ANIMABELLE

- Tutoriale – Animabelle
- Animabelle – Seite 2
- Animabelle 3 alte Übersetzungen
- Animabelle 4 alte Übersetzungen
- Animabelle 5 Alte Übersetzungen
- Animabelle 6 Alte Übersetzungen

BARBARA

- Tutoriale – Barbara

BEA

- Tutoriale – Bea

CARINE

- Carine 2 alte Übersetzungen
- Tutoriale – Carine

COLYBRIX

- Tutoriale – Colybrix
- Colybrix 2

DENISE

- Tutoriale – Denise
- Denise – 2
- Denise 3

Obrigado querido Mineko por me permitir traduzir seus tutoriais.
Das Copyright des original Tutorials liegt alleine bei Mineko,
das Copyright der deutschen Übersetzung liegt alleine bei mir,Inge-Lore.Es ist nicht erlaubt,mein Tutorial zu kopieren oder auf anderen Seiten zum download anzubieten.Mein Material habe ich aus diversen Tubengruppen.Das Copyright des Materials liegt alleine beim jeweiligen Künstler.Sollte ich ein Copyright verletzt haben,sendet mir bitte eine E-Mail.Ich danke allen Tubern für das schöne Material, ohne das es solche schönen Bilder gar nicht geben würde.

Ich habe das Tutorial mit PSP 2020 Ultimate gebastelt,aber es sollte auch mit allen anderen Varianten zu basteln gehen.

****
Hier werden meine Tutoriale getestet

****

Plugins

VM Distortion–Tilomat 2000
Simples–4 Way Average
Brush Strokes–Crosshatch
L en K landksiteofwonders–L en K's Zitah
Toadies–Weaver
Graphics Plus–Button Beveler II

****

Material oder HIER

du brauchst noch
Hintergrundtube
Personentube
meine ist von Natalia und du bekommst sie HIER
****

Vorwort !!

Alle,die mit einer neuen PSP Version (ab X3) arbeiten,
können nicht mehr so spiegeln,wie man es bis dahin kannte.
Dafür habe ich eine kleine Anleitung geschrieben,wie es
mit Skripten geht. Schau HIER
Weil man bei den neuen PSP Versionen nicht mehr so einfach spiegeln kann,

mir dadurch die Arbeit schwerer gemacht wird und dir auch,
habe ich mich dazu entschieden,
nur noch mit den Skripten zu arbeiten !!!!
Mach es dir auch einfach und installiere dir die Skripte !!

****

Wenn etwas verkleinert wird,dann immer ohne Haken bei *Alle Ebenen angepaßt*,
andernfalls schreibe ich es dazu.
****
Das Originaltut

MIEKE

- Mieke Tut 1-80
- Mieke 81 – 160
- Mieke 161 – 233
- Mieke Weihnachten 1-62
- Tutoriale – Mieke

EVALYNDA

- Evalynda 2
- Tutoriale – Evalynda

FRANIE MARGOT

- Tutoriale – Franie Margot
- Franie Margot 2
- Franie Margot 3

NICOLE

- Tutoriale – Nicole
- Nicole 2

SOXIKIBEM

- Soxikibem – Tuts 1-32
- Tutoriale – Soxikibem
- Soxikibem – Seite 2
- Soxikibem – Seite 3
- Soxikibem – Seite 4
- Tutoriale – Ana-Maria
- Tutoriale – CidaBen
- Tutoriale – Elaine
- Tutoriale – Inacia Neves
- Tutoriale – Leni Diniz
- Tutoriale – Marcinha
- Tutoriale – Roberta
- Tutoriale – Tati Robert
- Marcinha und Soxikibem
- Tutoriale Marcinha + Elaine

TESY

- Tesy Tuts 1-37
- Tutoriale – Tesy

SWEETY

- Sweety Tut 1-81
- Sweety Tuts 82-104
- Tutoriale – Sweety

VALY

- Tutoriale – Valy

.

.

.

.

Punkt 1
Schiebe die Selectionen in den Auswahlordner.
Schiebe **Corel_08_017* in den Texturordner.
Such dir aus deinen Tuben eine helle und dunkle Farbe.
Öffne ein neues Blatt 950 x 650 Px–mit diesem Verlauf füllen.

Plugins–VM Distortion–Tilomat 2000

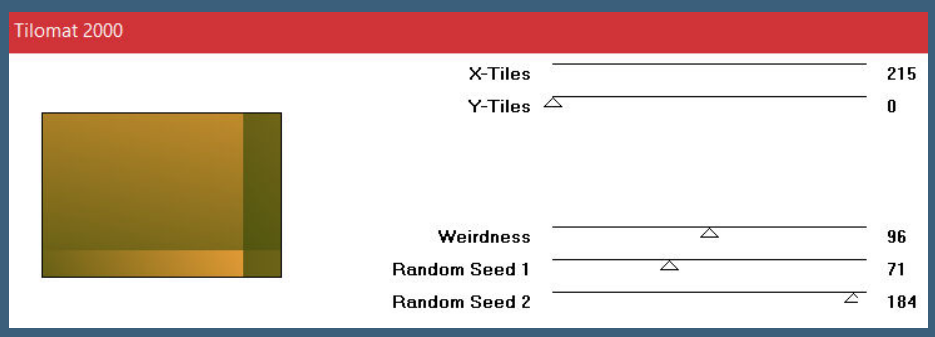

Plugins–Simples–4 Way Average

Punkt 2
Kanteneffekte–nachzeichnen
Auswahl–Auswahl laden/speichern–Auswahl aus Datei laden
Auswahl *Sell-001* laden
in Ebene umwandeln–Auswahl aufheben
Plugins–Toadies–Weaver

- Valy – alte Tutoriale

YEDRALINA

- Yedralina 2 alte Tutoriale
- Tutoriale – Yedralina

ELISE

- Tutoriale – Elise
- Elise 2

MELODI

- Tutoriale – Melodi

NOCH MEHR TUTORIALE

Andre 1 + 2 + 3 + 4

Annarella

Anesia

Azalee 1

Belinda 1 2 3

Bijounet

Catrien

Ceylan

Cloclo

Cloclo 2 3 4

Cloclo alte Tuts

Corinne

Dilek

Domie

Edith 1 2 3 4

Eglantine

Kathania

Katinka Tuts 1-29

Katinka 1 + 2 + 3 + 4

Kamil

Lady Graph

Laurette

Libellule

Lily

Lola

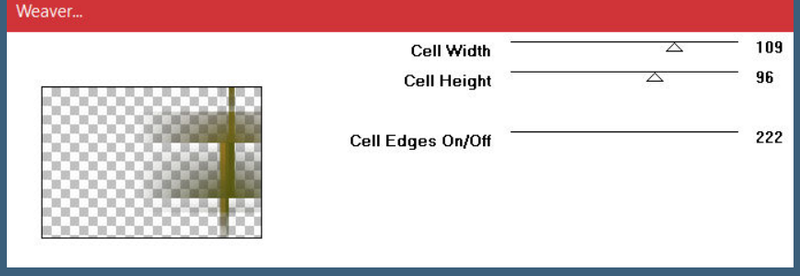

Plugins–L en K landksiteofwonders–L en K's Zitah Standard
Ebene duplizieren–vertikal spiegeln
sichtbar zusammenfassen

Punkt 3
Auswahl *Sell-002* laden
Textureffekte–Textur *Corel_08_017* (Blumen 40)

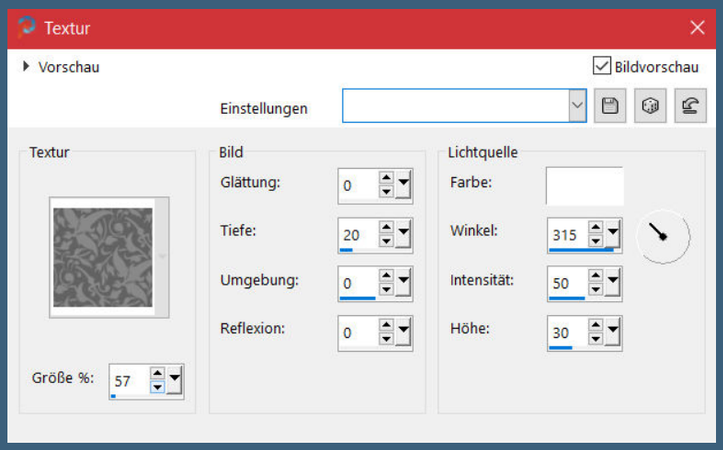

Auswahl aufheben
Plugins–Graphics Plus–Button Beveler II

Ebene duplizieren–verkleinern auf 70%
Auswahl *Sell-003* laden

Punkt 4
Neue Ebene–kopiere deine Hintergrundtube
einfügen in die Auswahl–neue Ebene
stelle den Fülleimer auf 45%–mit diesem Verlauf füllen

Malacka 1 2 3

Mentali

Mineko 2 3 4 5

Noisette Tuts 1-80 81-167

Noisette

Poushka

Rose de Sable

Tine Tuts 1-58

Tine ab 59

Womanance

Zane

Ostern 1 2

Weihnachten 1 2 3 4 5

Signtags

Animationen

Auswahl aufheben–nach unten zusammenfassen
duplizieren–vertikal spiegeln
nach unten zusammenfassen

Punkt 5
Geh auf die zusammengefasste Ebene
Auswahl *Sell-004* laden–in Ebene umwandeln
Ebene nach oben schieben
kopiere deine Hintergrundtube–einfügen als neue Ebene
schiebe einen schönen Teil in die Auswahl

Auswahl umkehren–Löschtaste–Auswahl aufheben

Punkt 6
Ebene nach unten zusammenfassen–duplizieren
vertikal spiegeln–nach unten zusammenfassen
geh auf die 2.Ebene von unten
Schlagschatten 40/0/50/10/schwarz
geh auf die unterste Ebene
Plugins–Graphics Plus–Button Beveler II

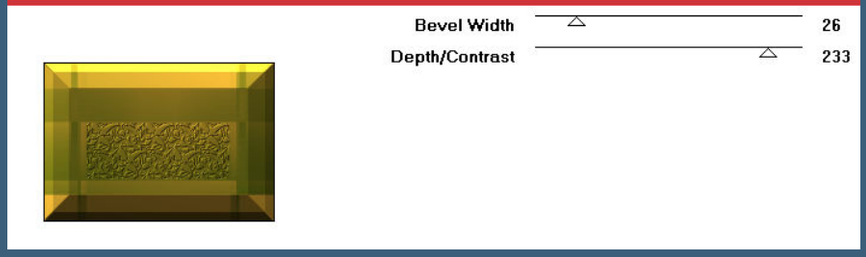

Punkt 7

Stelle den Fülleimer wieder auf 100%
Auswahl *Sell-005* laden–neue Ebene
mit diesem Verlauf füllen–Auswahl aufheben

geh eine Ebene höher auf Kopie von Zusammengefasst
Auswahl *Sell-006* laden
Effekte–3D Effekte–Relief

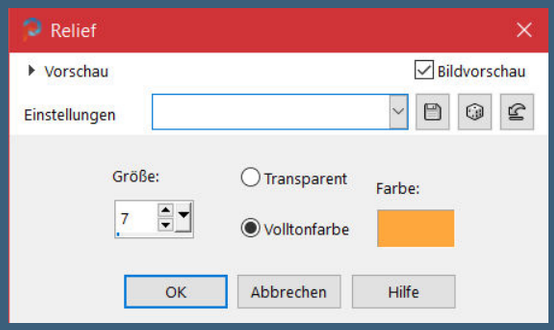

Auswahl aufheben

Punkt 8

Geh auf die unterste Ebene
Reflexionseffekte–Spiegelrotation Standard

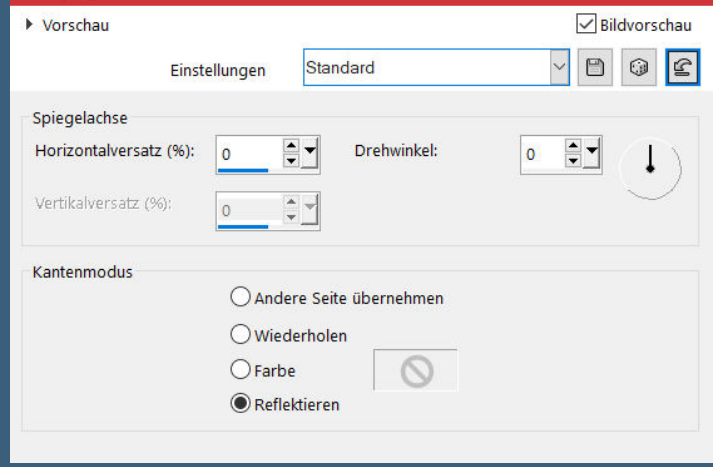

Auswahl alles–ändern–verkleinern um 30 Px
Effekte–3D Effekte–Relief

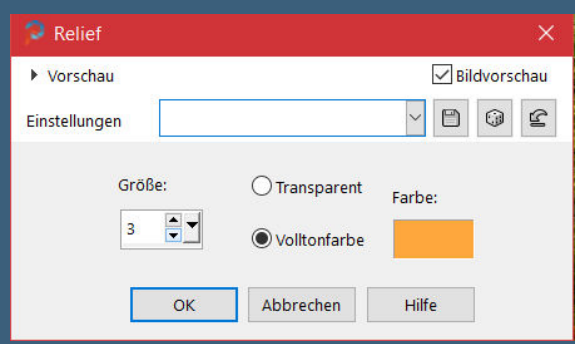

Auswahl aufheben
Rand hinzufügen–2 Px dunkle Farbe

<u>Punkt 9</u>
Auswahl alles
Rand hinzufügen–20 Px weiß
Auswahl umkehren–mit diesem Verlauf füllen

Plugins–Brush Strokes–Crosshatch Standard

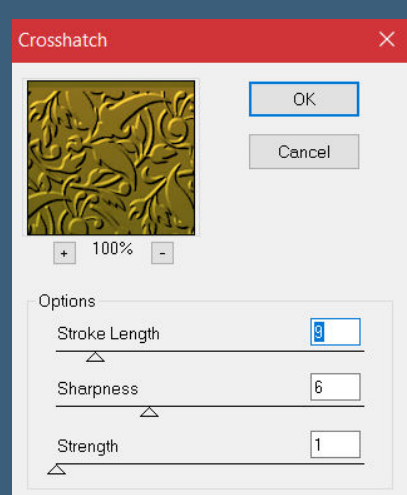

Auswahl aufheben
Rand hinzufügen–3 Px helle Farbe

Punkt 10
Kopiere deine Personentube–einfügen auf dein Bild
passe die Größe an–scharfzeichnen
Schlagschatten 0/0/100/50
alles zusammenfassen
verkleinere dein Bild auf 950 Px Breite–evtl. scharfzeichnen
setz dein WZ und das Copyright aufs Bild
zusammenfassen und als jpg speichern.

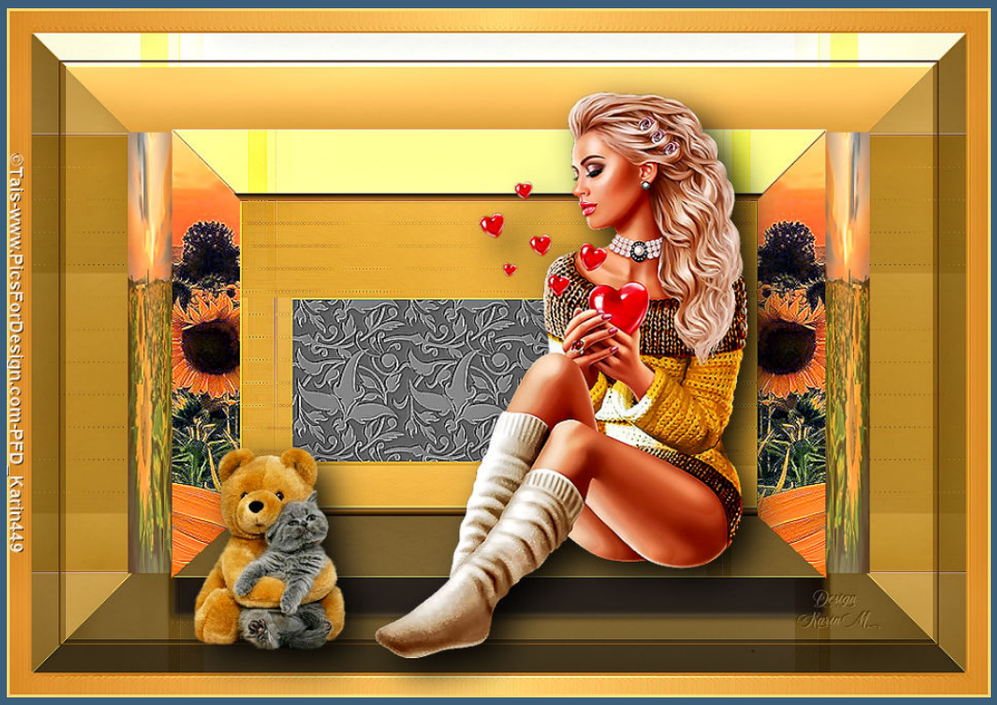

Design
by Karinbbg
artist Mistcheskaya_site:picsfordesign.com_karinbbg654

© rzhevskii www.PicsForDesign.com PFD_braune2210

Render by ElisaDesignhttps://elisadesign1.blogspot.com
Design by Annelie

© by Helga Staubmann
Design by Dear

Design Gisela HH 5.03.2021 © Stan Dudin http://picsfordesign.com/PFD blackkaduu312

Render by Mimie Design by Rita

Render by Coobsti

© Stan_Dudin www.PicsForDesign.com |magicworld_2002
design by GOGO