INGE-LORE'S TUTORIALE

Denise – Sit and chat

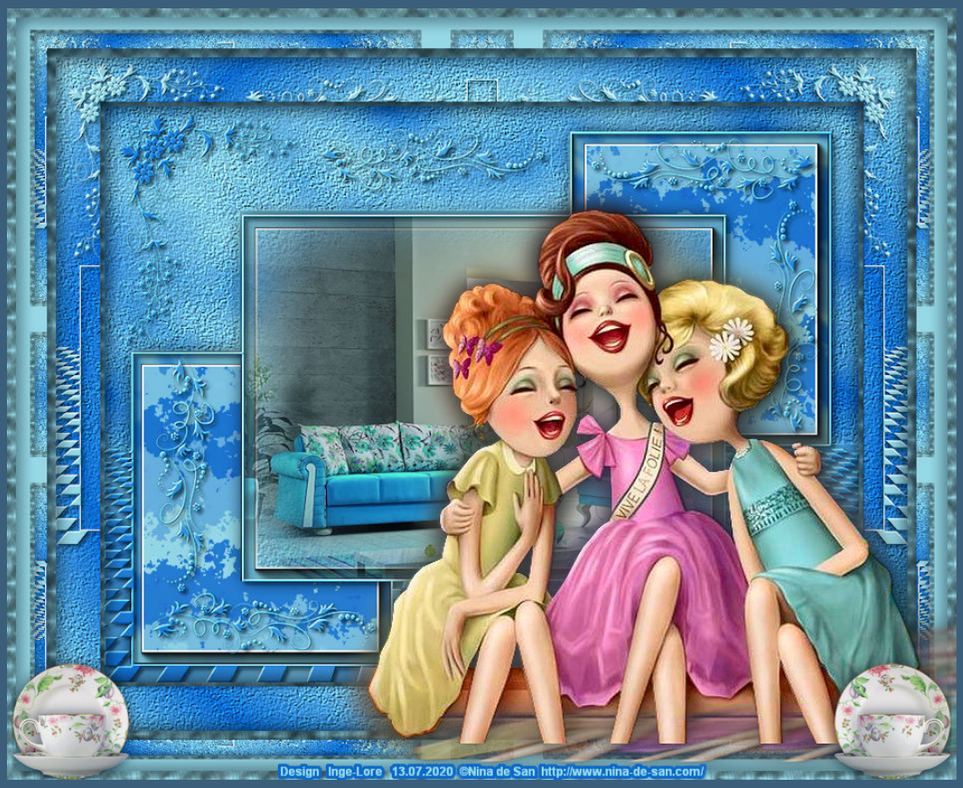

Sit and chat

Setz dich und plaudere
Inge-Lore 13.07.2020

.
.
.
.
.
.

Dieses Tutorial habe ich mit der Erlaubnis von Denise D. übersetzt,

ANIMABELLE

- Tutoriale – Animabelle
- Animabelle – Seite 2
- Animabelle 3 alte Übersetzungen
- Animabelle 4 alte Übersetzungen
- Animabelle 5 Alte Übersetzungen
- Animabelle 6 Alte Übersetzungen

BARBARA

- Tutoriale – Barbara

BEA

- Tutoriale – Bea

CARINE

- Carine 2 alte Übersetzungen
- Tutoriale – Carine

COLYBRIX

- Tutoriale – Colybrix
- Colybrix 2

DENISE

- Tutoriale – Denise
- Denise – 2
- Denise 3

ihre schöne Gruppe findest du hier

Thank you very much Denise for your permission to translate.

Das Copyright des original Tutorials liegt alleine bei Denise D.
das Copyright der deutschen Übersetzung liegt alleine bei mir,Inge-Lore.Es ist nicht erlaubt,mein Tutorial zu kopieren oder aufanderen Seiten zum download anzubieten.Mein Material habe ich aus diversen Tubengruppen.Das Copyright des Materials liegt alleine beim jeweiligen Künstler.Sollte ich ein Copyright verletzt haben,sendet mir bitte eine E-Mail.Ich danke allen Tubern für das schöne Material, ohne das es solche schönen Bilder gar nicht geben würde.

Mein besonderer Dank geht an Nina de Sans für die schöne Personentube.

Ich habe das Tutorial mit PSP 2019 Ultimate gebastelt,aber es sollte auch mit allen anderen Varianten zu basteln gehen

---

****

Hier werden meine Tutoriale getestet

****

Plugins

Alien Skin Eye Candy 5 Impact
Alien Skin Eye Candy 5 Textures
MuRa's Meister–Cloud
AAA Frames–Foto Frame
Graphics Plus–Quick Tile I

****

Material oder HIER

du brauchst noch
Hintergrundtube
Dekotube
Personentube
meine ist von Nina de Sans und sie hat ihre Seite HIER
****

Vorwort !!

Alle,die mit einer neuen PSP Version (ab X3) arbeiten,
können nicht mehr so spiegeln,wie man es bis dahin kannte.
Dafür habe ich eine kleine Anleitung geschrieben,wie es
mit Skripten geht. Schau HIER
Ich arbeite nur noch mit den Skripten,

MIEKE

- Mieke Tut 1-80
- Mieke 81 – 160
- Mieke 161 – 233
- Mieke Weihnachten 1-62
- Tutoriale – Mieke

EVALYNDA

- Evalynda 2
- Tutoriale – Evalynda

FRANIE MARGOT

- Tutoriale – Franie Margot
- Franie Margot 2
- Franie Margot 3

NICOLE

- Tutoriale – Nicole
- Nicole 2

SOXIKIBEM

- Soxikibem – Tuts 1-32
- Tutoriale – Soxikibem
- Soxikibem – Seite 2
- Soxikibem – Seite 3
- Soxikibem – Seite 4
- Tutoriale – Ana-Maria
- Tutoriale – CidaBen
- Tutoriale – Elaine
- Tutoriale – Inacia Neves
- Tutoriale – Leni Diniz
- Tutoriale – Marcinha
- Tutoriale – Roberta
- Tutoriale – Tati Robert
- Marcinha und Soxikibem
- Tutoriale Marcinha + Elaine

TESY

- Tesy Tuts 1-37
- Tutoriale – Tesy

SWEETY

- Sweety Tut 1-81
- Sweety Tuts 82-104
- Tutoriale – Sweety

VALY

weil es viel einfacher ist !!!

****

Wenn etwas verkleinert wird,dann immer ohne Haken bei *Alle Ebenen angepaßt*, andernfalls schreibe ich es dazu.

****

Das Originaltut

.

.

.

.

.

Punkt 1

Schiebe die Selectionen in den Auswahlordner.

Schiebe *iron04* in den Texturordner

Doppelklick auf die Presets,sie installieren sich alleine.

Such dir aus deinen Tuben eine helle VG und dunkle HG Farbe.

Öffne ein neues Blatt 850 x 650 Px

Plugins–MuRa's Meister–Cloud

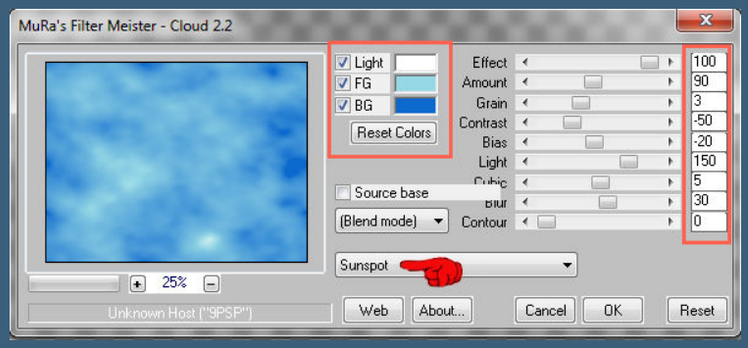

Punkt 2

Neue Ebene–mit diesem Verlauf füllen

- Tutoriale – Valy
- Valy – alte Tutoriale

YEDRALINA

- Yedralina 2 alte Tutoriale
- Tutoriale – Yedralina

ELISE

- Tutoriale – Elise
- Elise 2

MELODI

- Tutoriale – Melodi

NOCH MEHR TUTORIALE

Andre 1 + 2 + 3 + 4

Annarella

Anesia

Azalee 1

Belinda 1 2 3

Bijounet

Catrien

Ceylan

Cloclo

Cloclo 2 3 4

Cloclo alte Tuts

Corinne

Dilek

Domie

Edith 1 2 3 4

Eglantine

Kathania

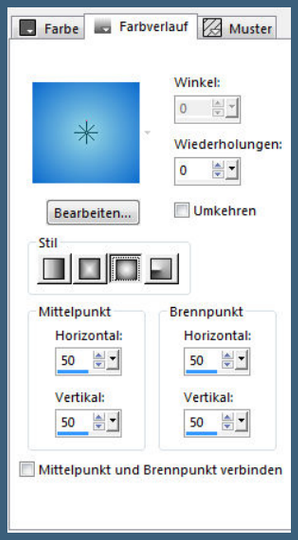

Ebenen–Maskenebene aus Bild

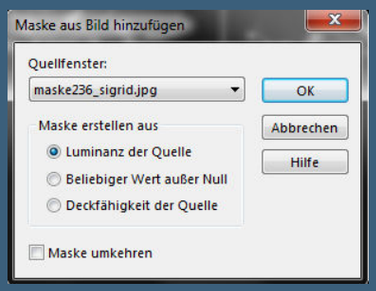

zusammenfassen–Gruppe zusammenfassen
Kanteneffekte–nachzeichnen
Auswahl–Auswahl laden/speichern–Auswahl aus Datei laden
Auswahl *D.D.Sit and Chat Selection* laden

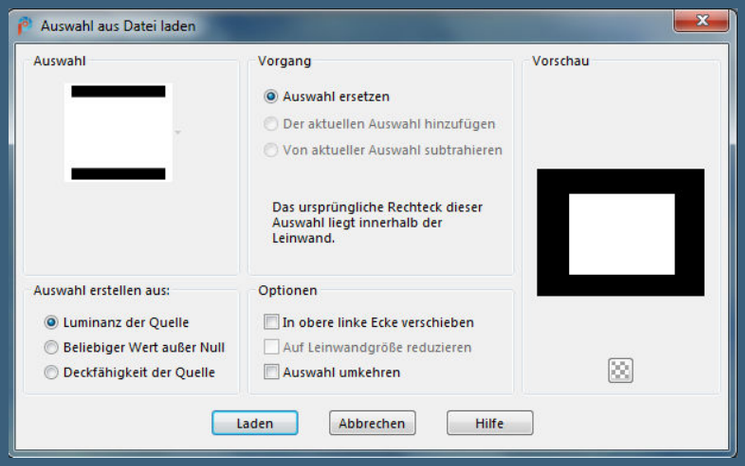

Punkt 3
Geh auf Raster 1–in Ebene umwandeln
Textureffekte–Textur *iron04*

Katinka Tuts 1-29

Katinka 1 + 2 + 3 + 4

Kamil

Lady Graph

Laurette

Libellule

Lily

Lola

Malacka 1 2 3

Mentali

Mineko 2 3 4 5

Noisette Tuts 1-80 81-167

Noisette

Poushka

Rose de Sable

Tine Tuts 1-58

Tine ab 59

Womanance

Zane

Ostern 1 2

Weihnachten 1 2 3 4 5

Signtags

Animationen

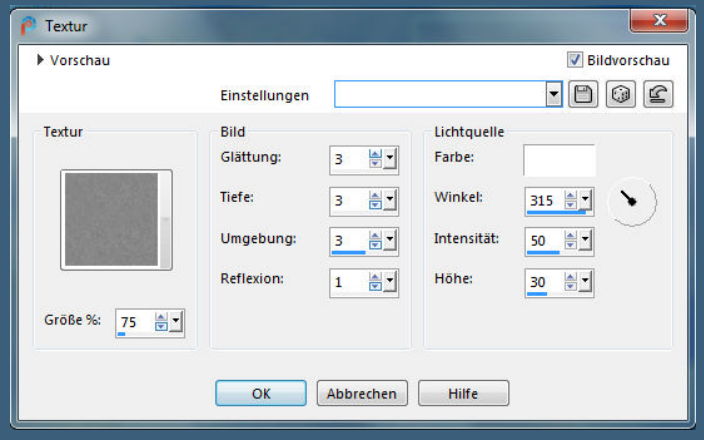

neue Ebene–kopiere deine Hintergrundtube
einfügen in die Auswahl–geh eine Ebene tiefer
Plugins–AAA Frames–Foto Frame

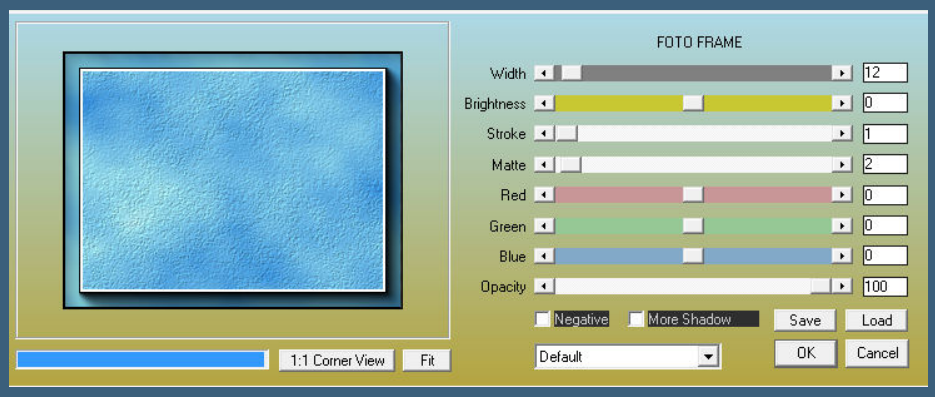

Auswahl aufheben
Schlagschatten 0/0/100/30

<u>Punkt 4</u>
Geh auf Raster 1–Auswahl *D.D.Sit and Chat Selection2* laden
in Ebene umwandeln
Plugins–Alien Skin Eye Candy 5 Textures – Marble

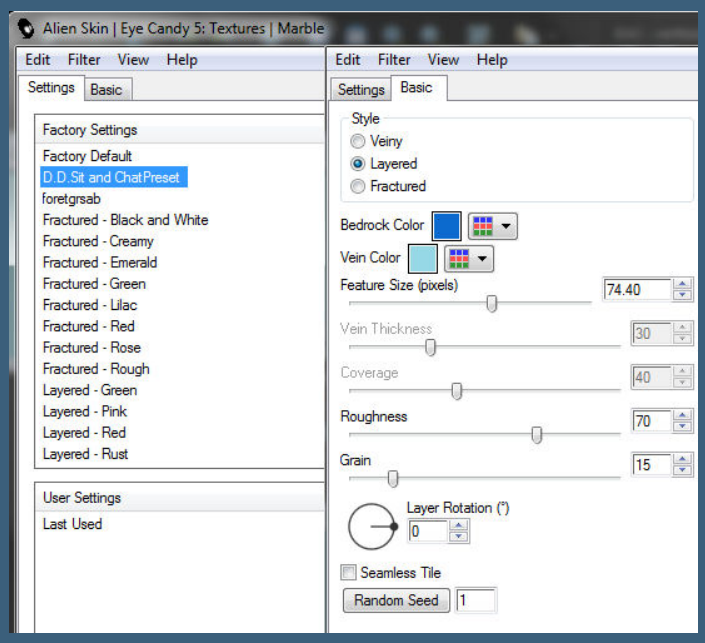

Plugins–AAA Frames–Foto Frame

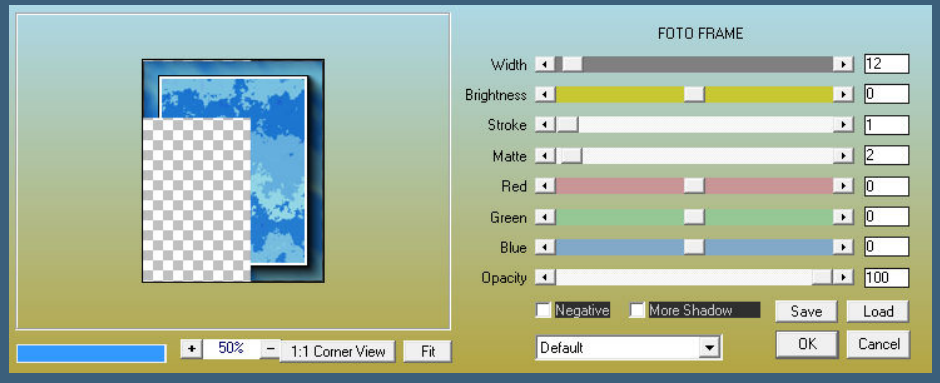

Auswahl aufheben
Schlagschatten wdh.

<u>Punkt 5</u>
Geh auf Raster 1–Auswahl *D.D.Sit and Chat Selection3* laden
in Ebene umwandeln
Plugins–Alien Skin Eye Candy 5 Textures – Marble wdh.
Plugins–AAA Frames–Foto Frame wdh.
Auswahl aufheben
Schlagschatten wdh.

<u>Punkt 6</u>
Geh auf Raster 1–Auswahl *D.D.Sit and Chat Selection4* laden
in Ebene umwandeln
Textureffekte–Textur *iron04* wdh.
stark scharfzeichnen–Auswahl aufheben
geh auf die oberste Ebene
Schlagschatten 3/3/60/5
(ich habe jetzt den Filter MuRa's Seamless–Emboss at Alpha Standard genommen)

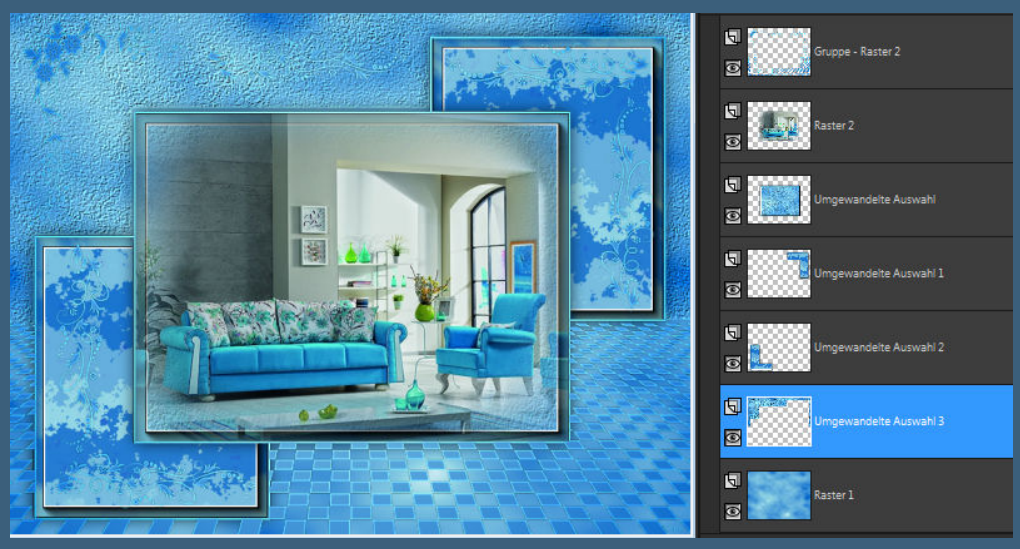

<u>Punkt 7</u>
Auswahl alles
Rand hinzufügen–6 Px VG Farbe
Auswahl umkehren

Plugins–Alien Skin Eye Candy 5 Impact – Brushed Metal

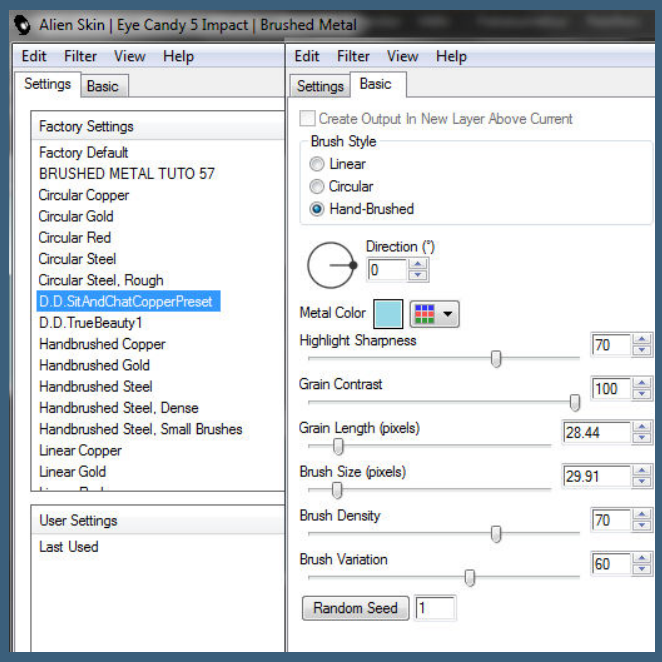

Schlagschatten 0/0/100/30
Auswahl alles

<u>Punkt 8</u>
Rand hinzufügen–50 Px weiß
Auswahl umkehren–mit diesem Verlauf füllen

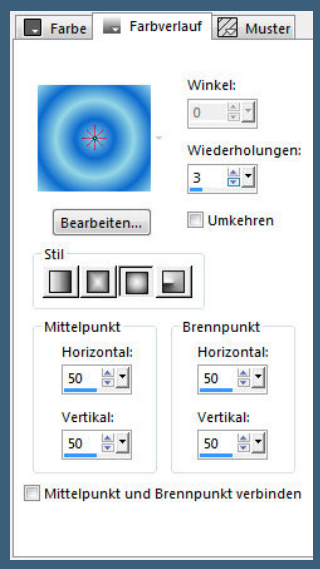

Textureffekte–Textur *iron04* wdh.
stark scharfzeichnen
kopiere die Maske in den Maskenordner
neue Ebene auf deinem Bild–mit der VG Farbe füllen

<u>Punkt 9</u>
Ebenen–Maske laden/speichern–Maske aus Datei laden
Maske *maske236_sigrid* laden

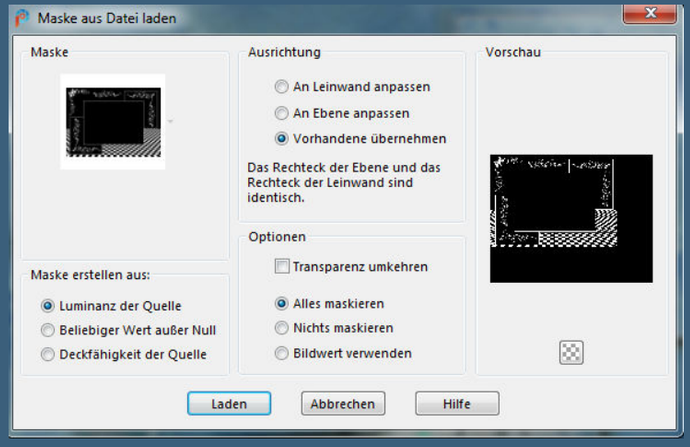

zusammenfassen–Gruppe zusammenfassen
Kanteneffekte–nachzeichnen
Schlagschatten wdh.
Auswahl aufheben
Schlagschatten 3/3/60/5

<u>Punkt 10</u>
Reflexionseffekte–Spiegelrotation

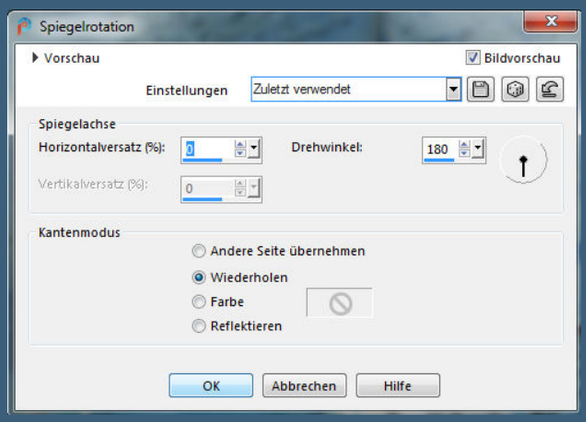

Auswahl alles
Rand hinzufügen–10 Px VG Farbe
Auswahl umkehren
Plugins–Alien Skin Eye Candy 5 Impact – Brushed Metal wdh.
Schlagschatten 0/0/100/30
Auswahl alles

<u>Punkt 11</u>
Rand hinzufügen–35 Px VG Farbe
Auswahl umkehren
Plugins–Graphics Plus–Quick Tile I

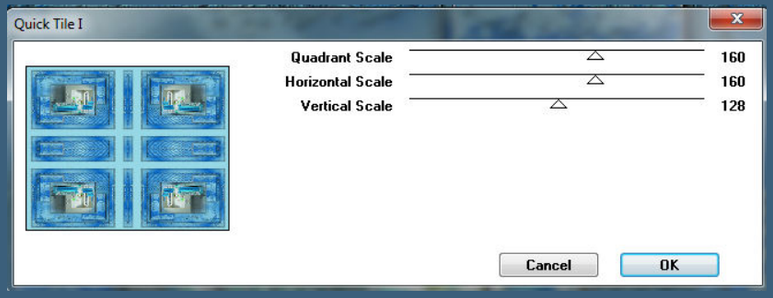

Schlagschatten wdh.
Auswahl alles
Rand hinzufügen–10 Px VG Farbe
Auswahl umkehren

Punkt 12
Plugins–Alien Skin Eye Candy 5 Impact – Brushed Metal
Schlagschatten 0/0/100/30
Auswahl aufheben
kopiere deine Personentube–einfügen auf dein Bild
passe die Größe an–scharfzeichnen
Plugins–Alien Skin Eye Candy 5 Impact – Perspective Shadow

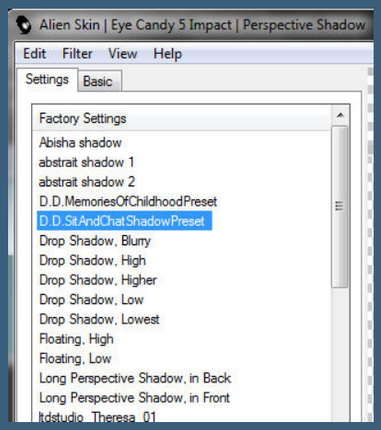

Schlagschatten 0/0/80/30

Punkt 13
Kopiere deine Dekotube–einfügen auf dein Bild
passe die Größe an–scharfzeichnen
Schlagschatten wdh.
nach links oder rechts in die Ecke unten schieben
duplizieren–vertikal spiegeln
alle Ebenen zusammenfassen–verkleinern auf 950 Px Breite
setz dein WZ und das Copyright aufs Bild
zusammenfassen und als jpg speichern.

Sit & chat
@ KAJENNA/HTTPS://PICSFORDESIGN.COM/~PFD_KARIN L.
karin l.

Render by ElisaDesign
http://elisadesign1.blogspot.de/
Design by Annelie

Design Babbel 11.09.2020 Render by Gerda https://gerdasposerfreebies.blogspot.com/

© Abbey Dawn www.PicsForDesign.com PFD_braune2210

Sit and Chat
© by https://gerdasposerfreebies.blogspot.com

©Marina Sushkova https://picsfordesign.com/PFD_Fairylight13760
design by Fairylight

© Laguna_www.PicsForDesign.com _PFD_Doris5cats335
Design by Doris A

Kaffee und
Tratschstunde
Tubed by Tineke