INGE-LORE'S TUTORIALE

Colybrix – Yuna

Yuna

Inge-Lore Freitag,13.03.2020

Dieses Tutorial habe ich mit der Erlaubnis von Colybrix übersetzt,
ihre schöne Seite findest du hier

Merci Colybrix de ce que je peux traduire vos beaux tutoriaux.

Das Copyright des original Tutorials liegt alleine bei Colybrix,

ANIMABELLE

- Tutoriale – Animabelle
- Animabelle – Seite 2
- Animabelle 3 alte Übersetzungen
- Animabelle 4 alte Übersetzungen
- Animabelle 5 Alte Übersetzungen
- Animabelle 6 Alte Übersetzungen

BARBARA

- Tutoriale – Barbara

BEA

- Tutoriale – Bea

CARINE

- Carine 2 alte Übersetzungen
- Tutoriale – Carine

COLYBRIX

- Tutoriale – Colybrix
- Colybrix 2

DENISE

- Tutoriale – Denise
- Denise – 2
- Denise 3

MIEKE

das Copyright der deutschen Übersetzung liegt alleine bei mir,Inge-Lore.
Es ist nicht erlaubt,mein Tutorial zu kopieren oder aufanderen Seiten zum download anzubieten.Mein Material habe ich aus diversen Tubengruppen.

Das Copyright des Materials liegt alleine beim jeweiligen Künstler.

Sollte ich ein Copyright verletzt haben,sendet mir bitte eine E-Mail.

Ich danke allen Tubern für das schöne Material,

ohne das es solche schönen Bilder gar nicht geben würde.

Mein besonderer Dank geht an Alex Prihodko für die schöne Personentube.

Ich habe das Tutorial mit PSP 2019 gebastelt,aber es sollte auch mit allen anderen Varianten zu basteln gehen.

****
Hier werden meine Tutoriale getestet

****
Plugins

L en K landksiteofwonders–L en K's Zitah
Carolaine and Sensibility–CS-DLines
VM Natural–Sparkle
VM Toolbox–Instant Tile
Toadies–Weaver
Simple–Half Wrap

****

Material oder HIER

du brauchst noch
Dekotube
Personentube
meine ist von Alex Prihodko und du bekommst sie HIER
****

Vorwort !!

Alle,die mit einer neuen PSP Version (ab X3) arbeiten,
können nicht mehr so spiegeln,wie man es bis dahin kannte.
Dafür habe ich eine kleine Anleitung geschrieben,wie es
mit Skripten geht. Schau HIER
Weil man bei den neuen PSP Versionen nicht mehr so einfach spiegeln kann,

mir dadurch die Arbeit schwerer gemacht wird und dir auch,
habe ich mich dazu entschieden,
nur noch mit den Skripten zu arbeiten !!!!
Mach es dir auch einfach und installiere dir die Skripte !!

****

Wenn etwas verkleinert wird,dann immer ohne Haken bei *Alle Ebenen angepaßt*,
andernfalls schreibe ich es dazu.
****

- Mieke Tut 1-80
- Mieke 81 – 160
- Mieke 161 – 233
- Mieke Weihnachten 1-62
- Tutoriale – Mieke

EVALYNDA

- Evalynda 2
- Tutoriale – Evalynda

FRANIE MARGOT

- Tutoriale – Franie Margot
- Franie Margot 2
- Franie Margot 3

NICOLE

- Tutoriale – Nicole
- Nicole 2

SOXIKIBEM

- Soxikibem – Tuts 1-32
- Tutoriale – Soxikibem
- Soxikibem – Seite 2
- Soxikibem – Seite 3
- Soxikibem – Seite 4
- Tutoriale – Ana-Maria
- Tutoriale – CidaBen
- Tutoriale – Elaine
- Tutoriale – Inacia Neves
- Tutoriale – Leni Diniz
- Tutoriale – Marcinha
- Tutoriale – Roberta
- Tutoriale – Tati Robert
- Marcinha und Soxikibem
- Tutoriale Marcinha + Elaine

TESY

- Tesy Tuts 1-37
- Tutoriale – Tesy

SWEETY

- Sweety Tut 1-81
- Sweety Tuts 82-104
- Tutoriale – Sweety

VALY

- Tutoriale – Valy
- Valy – alte Tutoriale

Zum Originaltut

Punkt 1

Schiebe die Selectionen in den Auswahlordner.
Such dir aus deinen Tuben eine helle VG und dunkle HG Farbe.
Öffne ein neues Blatt 850 x 550 Px–mit diesem Verlauf füllen.

Einstellen–Unschärfe–Gaußsche Unschärfe mit 30
Einstellen–Bildrauschen hinzufügen/entfernen–Bildrauschen hinzufügen

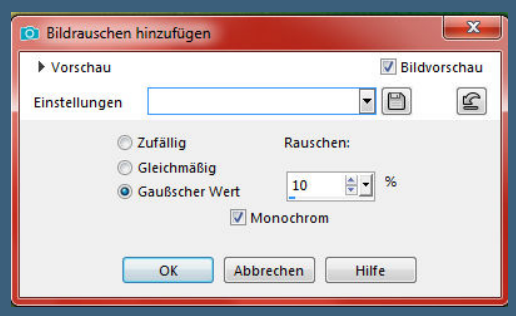

Ebene duplizieren

Punkt 2

Geometrieeffekte–Vertikalperspektive

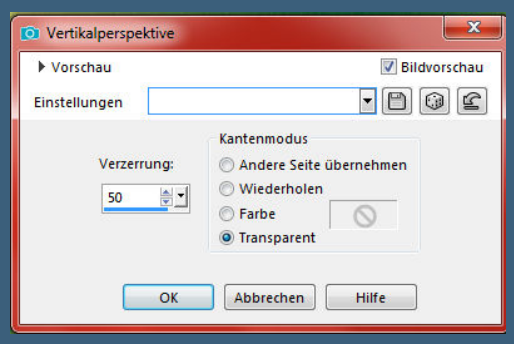

YEDRALINA

- Yedralina 2 alte Tutoriale
- Tutoriale – Yedralina

ELISE

- Tutoriale – Elise
- Elise 2

MELODI

- Tutoriale – Melodi

NOCH MEHR TUTORIALE

Andre 1 + 2 + 3 + 4

Annarella

Anesia

Azalee 1

Belinda 1 2 3

Bijounet

Catrien

Ceylan

Cloclo

Cloclo 2 3 4

Cloclo alte Tuts

Corinne

Dilek

Domie

Edith 1 2 3 4

Eglantine

Kathania

Katinka Tuts 1-29

Katinka 1 + 2 + 3 + 4

Kamil

Lady Graph

Laurette

Libellule

Lily

Lola

Malacka 1 2 3

Mentali

Mineko 2 3 4 5

Bildeffekte–Nahtloses Kacheln Standard
Kanteneffekte–nachzeichnen
Schlagschatten 1/1/100/1 und 0/0/80/30
zusammenfassen–nach unten zusammenfassen
Auswahl–Auswahl laden/speichern–Auswahl aus Datei laden
Auswahl *Selection 1 Yuna* laden

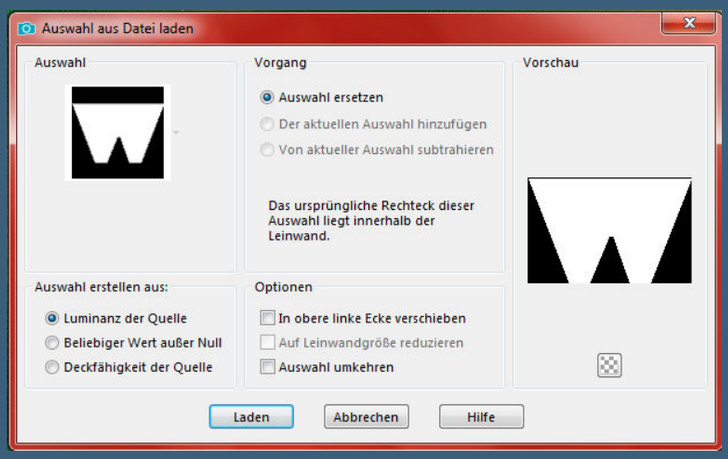

Punkt 3
In Ebene umwandeln
Plugins–L en K landksiteofwonders–L en K's Zitah Standard

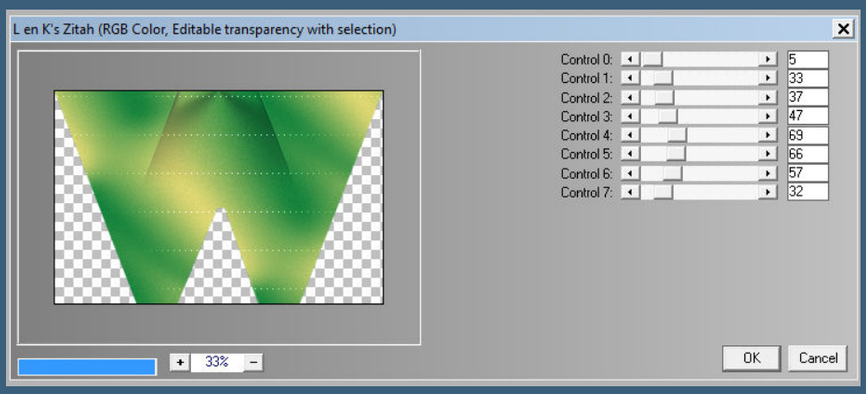

Plugins–VM Natural–Sparkle Standard

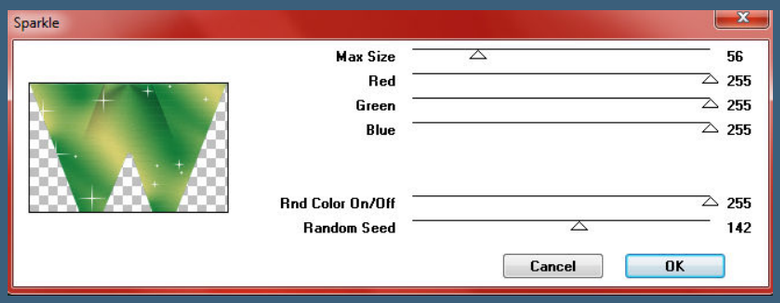

Auswahl aufheben–geh auf Raster 1
Plugins–Carolaine and Sensibility–CS-DLines Standard

Noisette Tuts 1-80 81-167

Noisette

Poushka

Rose de Sable

Tine Tuts 1-58

Tine ab 59

Womanance

Zane

Ostern 1 2

Weihnachten 1 2 3 4 5

Signtags

Animationen

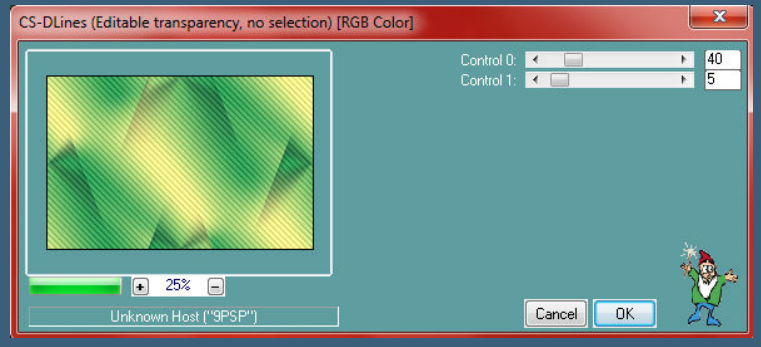

geh auf die obere Ebene
Schlagschatten 0/0/50/100/weiß

<u>Punkt 4</u>
Neue Ebene–mit weiß füllen
Ebenen–Maskenebene aus Bild

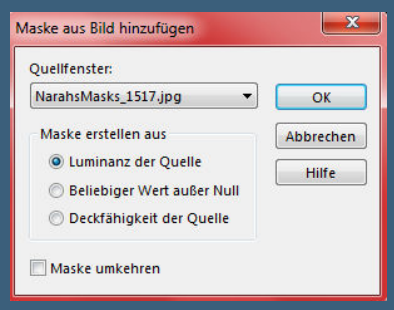

Einstellen–Schärfe–scharfzeichnen
zusammenfassen–Gruppe zusammenfassen
Ebene nach unten schieben
geh wieder auf die oberste Ebene

<u>Punkt 5</u>
Kopiere *deco 1 – Colybrix*–einfügen auf dein Bild
drücke auf Taste K und stelle oben in der Leiste ein auf 100 / 17

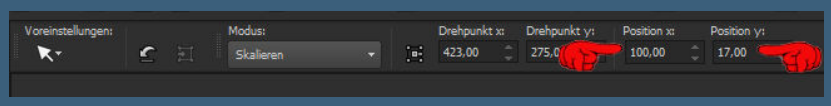

Schlagschatten 2/2/80/5/dunkle Farbe
geh auf Raster 1–duplizieren
Plugins–VM Toolbox–Instant Tile Standard

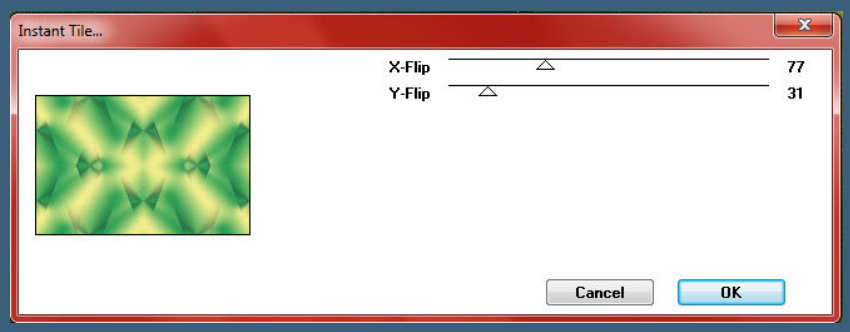

Mischmodus Überzug oder was dir gefällt–Deckkraft 70%
geh auf Umgewandelte Auswahl

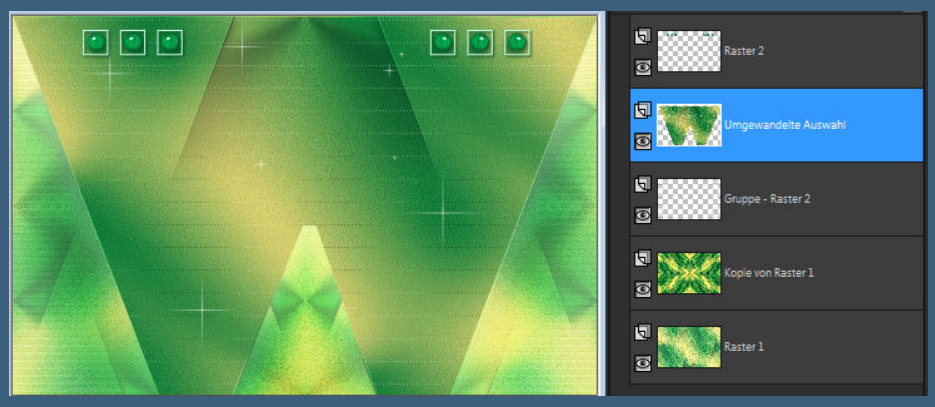

<u>Punkt 6</u>
Ebene duplizieren–horizontal spiegeln
Mischmodus Überzug–Deckkraft 50%
neue Ebene (Raster 3)–Auswahl *Selection 2 Yuna* laden

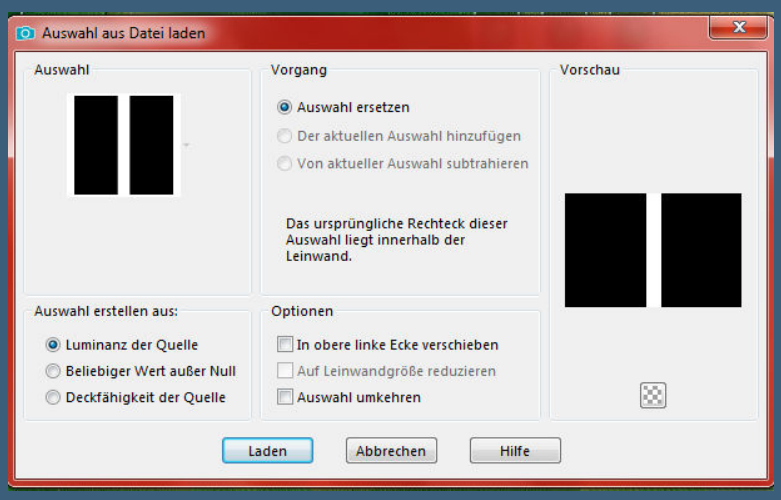

mit weiß füllen–Auswahl ändern–verkleinern um 3 Px
Löschtaste–stelle den Fülleimer auf 50%–mit weiß füllen
Auswahl aufheben–Fülleimer wieder auf 100 stellen

<u>Punkt 7</u>
Stelle bei der HG Farbe weiß ein
Plugins–Toadies–Weaver Standard

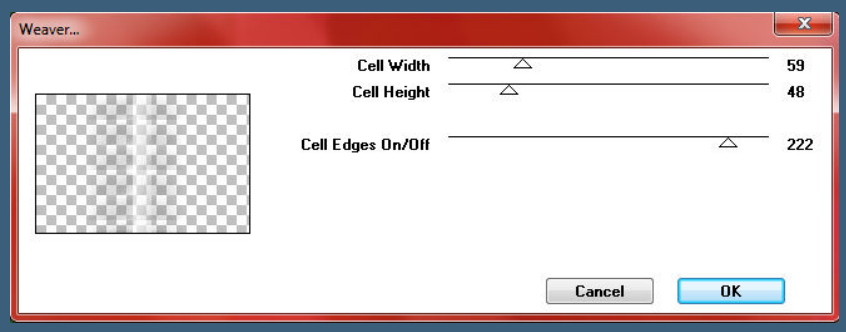

Plugins–Simple–Half Wrap
Kanteneffekte–nachzeichnen
Mischmodus Luminanz (V)

Punkt 8

Rand hinzufügen–1 Px HG Farbe
Rand hinzufügen–3 Px weiß
Rand hinzufügen–1 Px HG Farbe
Rand hinzufügen–10 Px weiß
Rand hinzufügen–1 Px HG Farbe
Rand hinzufügen–3 Px weiß
Rand hinzufügen–1 Px HG Farbe
Rand hinzufügen–3 Px weiß
Rand hinzufügen–1 Px HG Farbe
Rand hinzufügen–10 Px weiß
Rand hinzufügen–1 Px HG Farbe
Rand hinzufügen–25 Px weiß

Punkt 9

Neue Ebene–Auswahl *Selection 3 Yuna* laden

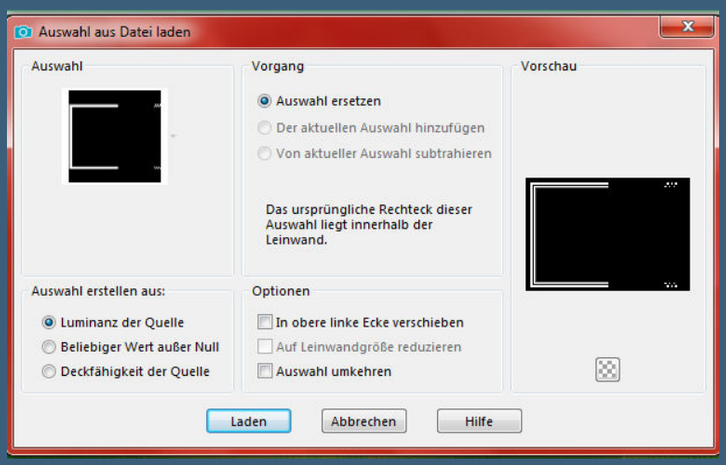

mit der HG Farbe füllen
Textureffekte–Flechten

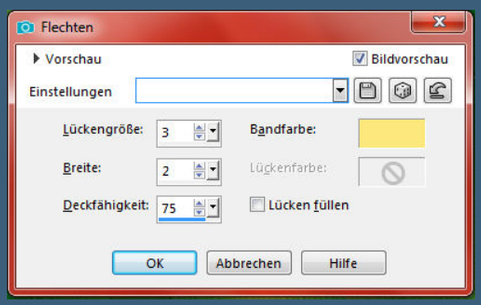

scharfzeichnen–Auswahl aufheben–nach unten zusammenfassen
Auswahl *Selection 4 Yuna* laden

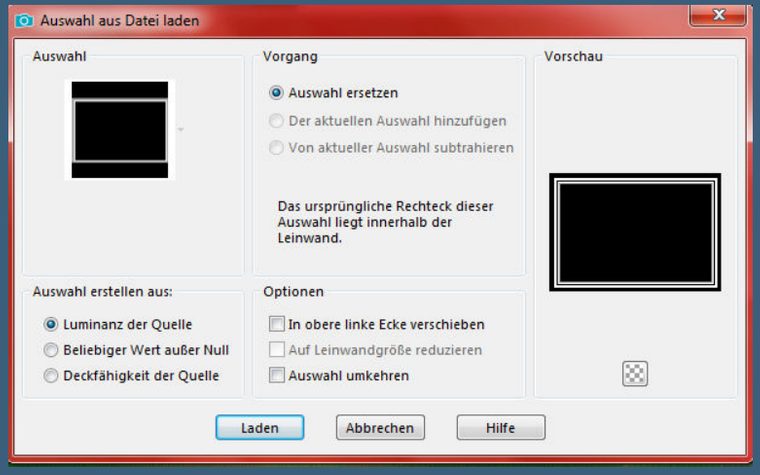

Effekte–3D Effekte–Innenfase

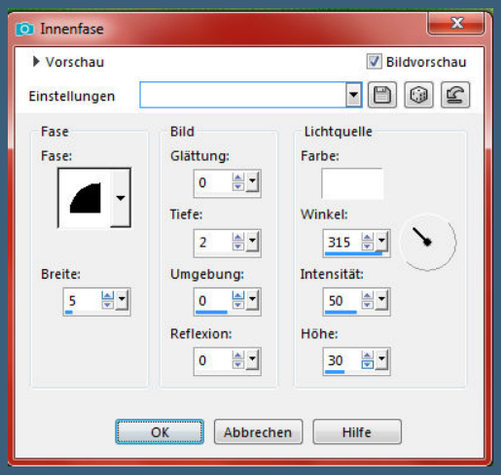

Auswahl aufheben

<u>Punkt 10</u>

Kopiere deine Personentube–einfügen auf dein Bild
passe die Größe an–duplizieren–geh aufs Original
Gaußsche Unschärfe mit 15–Mischmodus Multiplikation
geh auf die oberste Ebene–scharfzeichnen
Schlagschatten 0/14/40/20
kopiere deine Dekotube–einfügen auf dein Bild
passe die Größe an–scharfzeichnen
Schlagschatten wdh.
Rand hinzufügen–1 Px HG Farbe
verkleinere dein Bild auf 950 Px Breite
setz dein WZ und das Copyright aufs Bild
zusammenfassen,evtl.scharfzeichnen und als jpg speichern.

©Arthur Crowe,www.arthurcrowesfaktory.com_AC1960
Design Karin

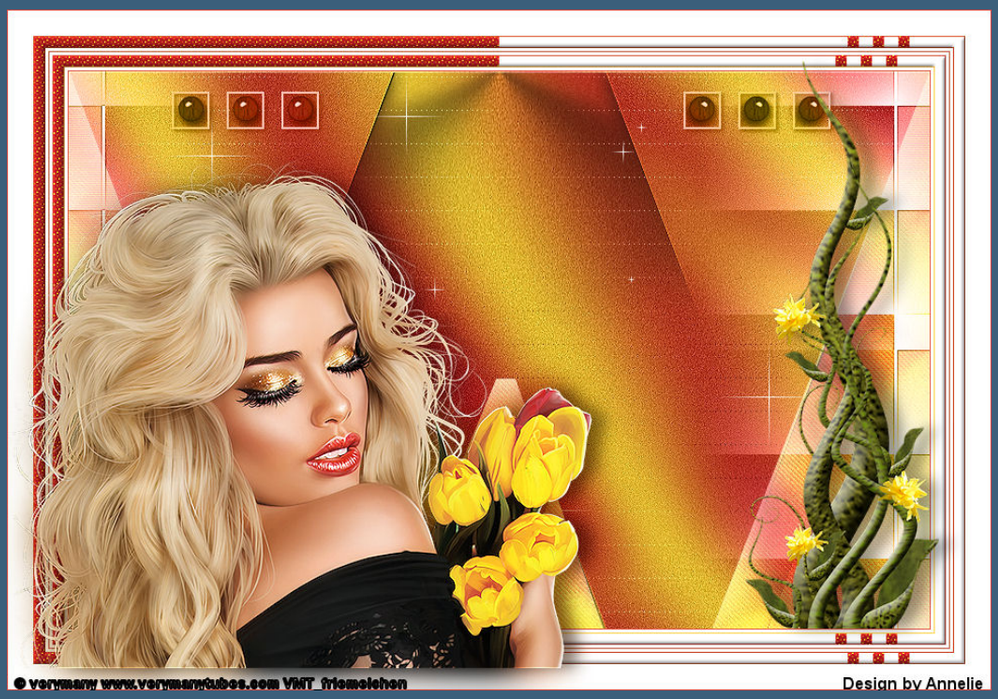
© vermarc www.vermarcdubes.com VNT_friemelchen
Design by Annelie

Friends
forever
© StellaFelice7/www.picsfordesign.com/Linda M.

Render www.elfenträume.ch#2019_Bastelmaus
design by Fairylight

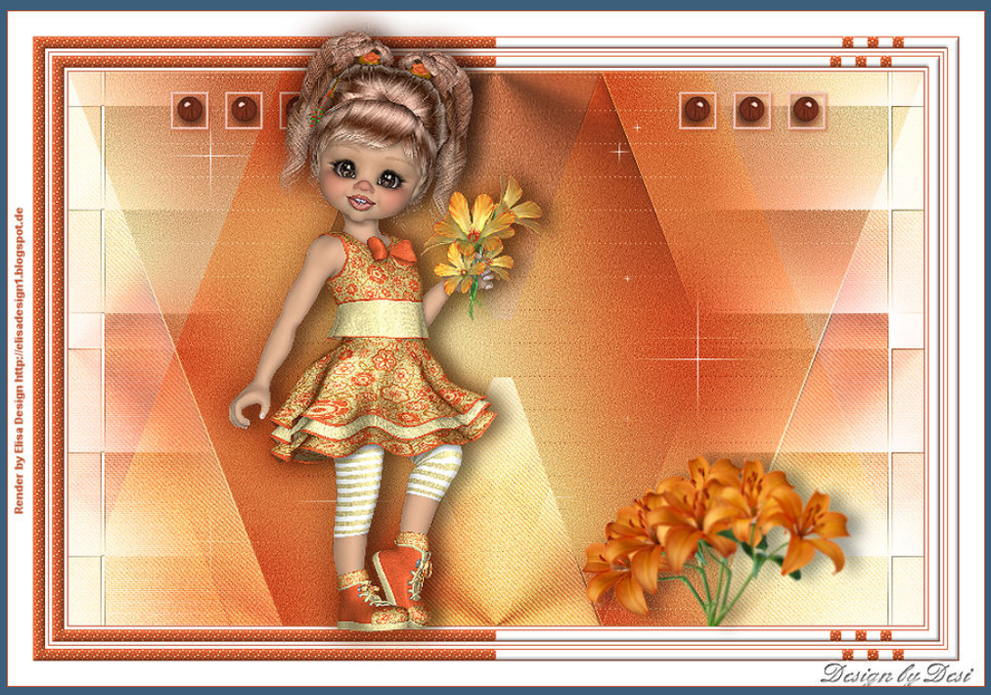
Render by Elisa Design http://elisadesign1.blogspot.de
Design by Desi

Design Gisela HH 16.03.2020 © Alex Prihodko http://picsfordesign.com/PFD-blackkakadu312

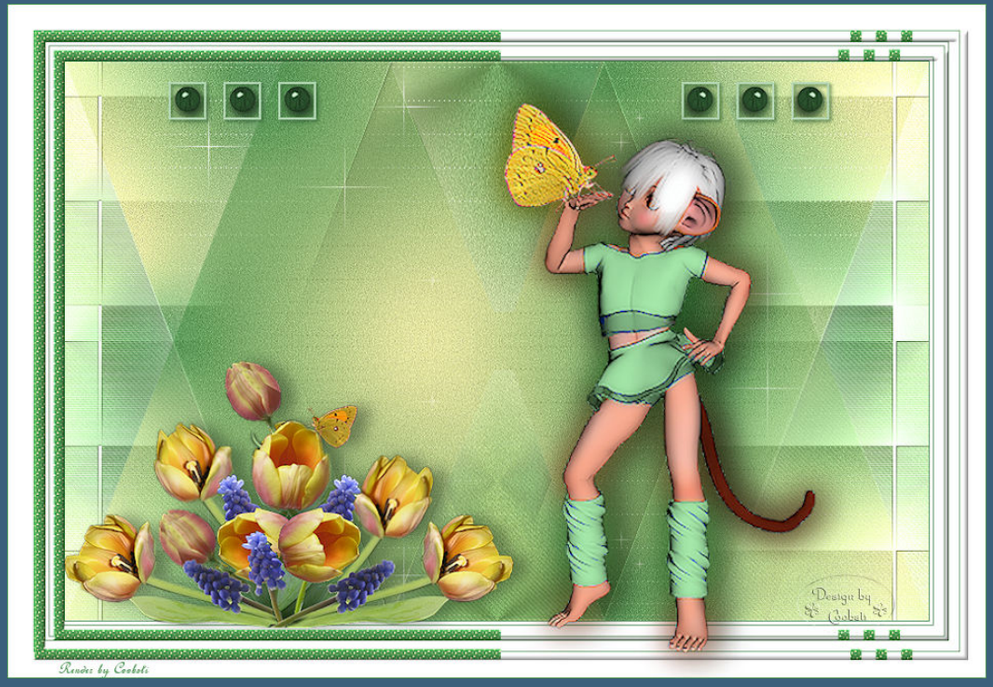
Design by
Cobali
Remix by Cobali

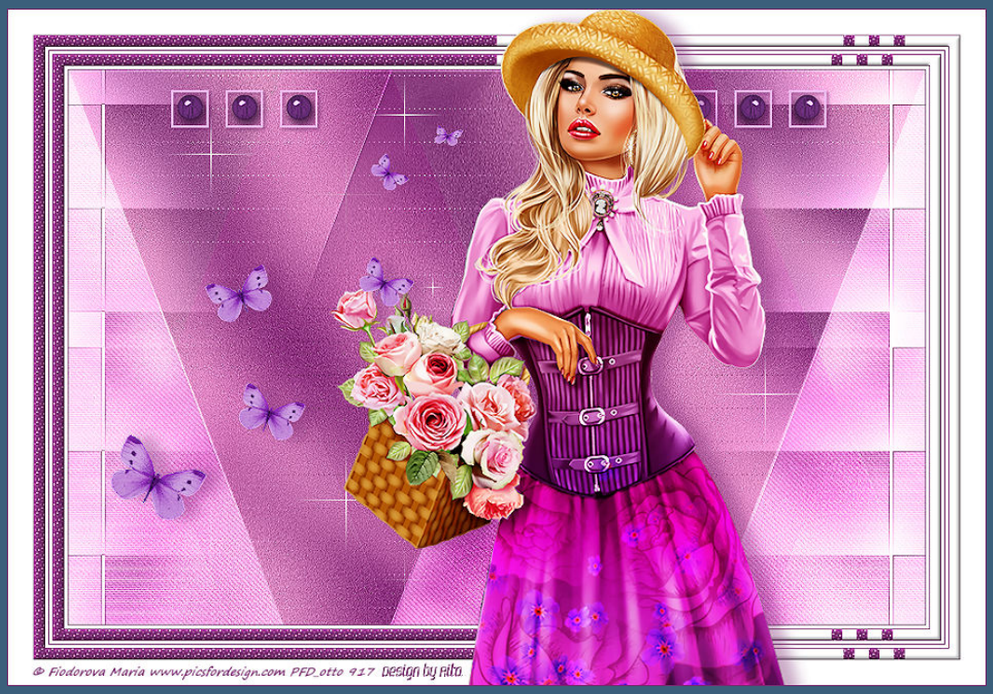
© Fiodorova Maria www.picsfordesign.com PFD_otto 917 Design by Rita

Yuna
© Stan Dudin www.PicsForDesign.com /magicworld 2002
design by GOGO

Yuna
© Escada https://www.art-content.com AC_Naomi2008 17.03.2020
Design by Naomi2008

© Rosewood http://elegancefly.com_knuffelchen / Design by Barbara

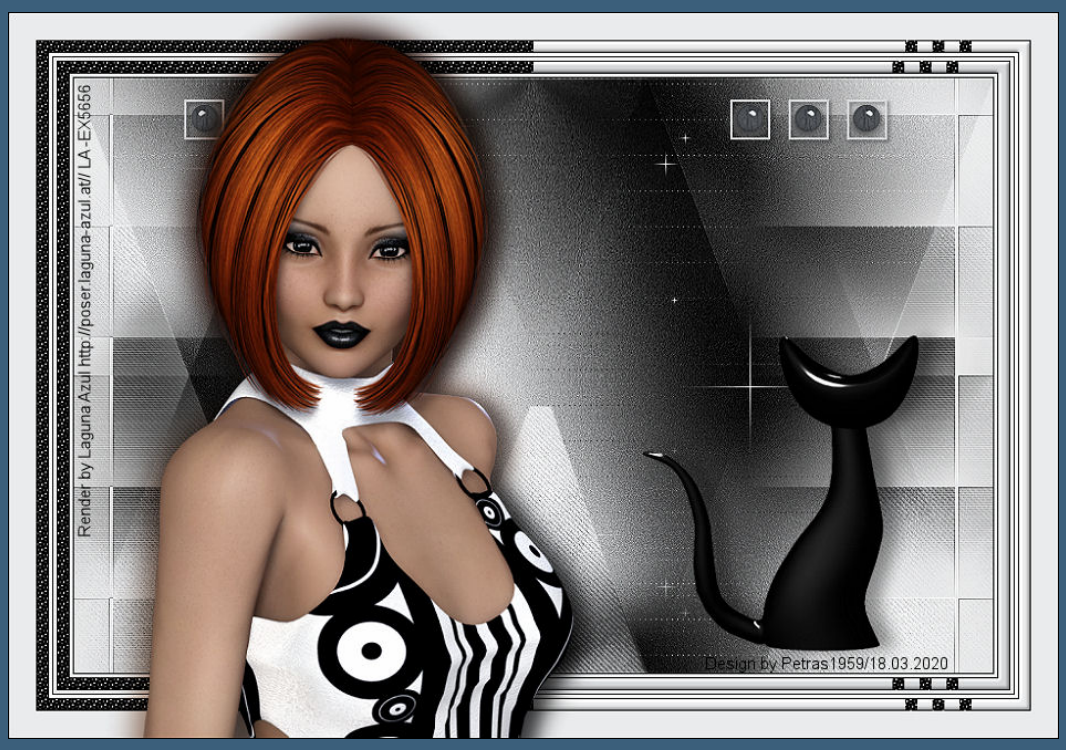
Render by Laguna Azul http://poser.laguna-azul.at// LA-EX5656
Design by Petras1959/18.03.2020