Navigation
Home 1

Tutoriale

Animationen 1
Animationen 2
Animationen 3
Animationen 4
Animationsshop Einstellungen

Signtag 1
Signtag 2
Signtag 3
Signtag 4
Signtag 5

Blends
Letter

Umgeschriebene Tutoriale

PotoShop 1
PhotoShop 2
PhotoShop 3
PhotoShop 4

PhotoImpact

Übersetzungen

Andre 1
Andre 2
Andre 3
Andre 4

Anesia 1

Annarella 1
Annarella 2

Animabelle 1
Animabelle 2
Animabelle 3
Animabelle 4

Azalee 1
Azalee 2
Azalee 3

Barbara

Bea

Belinda 1

Bijounet 1

Carine 1
Carine 2

Catrien 1
Catrien 2

Ceylan 1

Cloclo 1
Cloclo 2
Cloclo 3
Cloclo Weihnachten

Colybrix 1

Corinne 1

Denise

Domie 1

Edith 1
Edith 2

Eglantine 1
Eglantine 2

Elise 1

Evalynda

Katinka >
Silhouette

# Silhouette

**Inge-Lore 29.03.2019**

**Dieses Tutorial habe ich mit der Erlaubnis von Katinka übersetzt,**

**ihre schöne Seite findest du hier**

**Merci Katinka de ce que je peux traduire vos beaux tutoriaux.**

**Das Copyright des original Tutorials liegt alleine bei Katinka,**

**das Copyright der deutschen Übersetzung liegt alleine bei mir,Inge-Lore.**

**Es ist nicht erlaubt,mein Tutorial zu kopieren oder auf**

**anderen Seiten zum download anzubieten.**

**Mein Material habe ich aus diversen Tubengruppen.**

**Das Copyright des Materials liegt alleine beim jeweiligen Künstler.**

**Sollte ich ein Copyright verletzt haben,sendet mir bitte eine E-Mail.**

**Ich danke allen Tubern für das schöne Material,**

**ohne das es solche schönen Bilder gar nicht geben würde.**

**Mein besonderer Dank geht an Stella Felice für die schöne Personentube.**

**Ich habe das Tutorial mit PSP 2019 gebastelt,**

**aber es sollte auch mit allen anderen Varianten zu basteln gehen.**

Franie Margot 1
Franie Margot 2
Franie Margot 3
Franie Margot 4
Franie Margot Weihnachten

Graph Sabine 1

Jille

Kamil 1

Karamella 1

Kathania 1

Katinka

Lady Graph 1
Lady Graph 2
Lady Graph Weihnachten

Libellule 1

Lily 1

Lola 1

Malacka 1
Malacka 2
Malacka 3
Malacka 4

Matou 1
Matou 2
Matou 3
Matou 4

Mentali 1

Mieke 1
Mieke 2
Mieke 3
Mieke 4
Mieke 5
Mieke 6
Mieke Weihnachten 1
Mieke Weihnachten 2

Mineko 1
Mineko 2
Mineko 3
Mineko 4
Mineko 5

Nicole 1
Nicole 2
Nicole 3
Nicole 4

Noisette 1
Noisette 2
Noisette 3
Noisette 4

Poushka

Rose de Sable 1
Rose des Sables 2

Soxikibem

Sweety 1
Sweety 2
Sweety 3

Tesy

Tine 1
Tine 2

Valy 1
Valy 2
Valy 3
Valy Weihnachten

Womanence 1

**********

**Hier werden meine Tutoriale getestet**

**********

## Plugins

**Mehdi--Wavy Lab 1.1**
**Mehdi--Sorting Tiles**
**AAA Frames--Foto Frame**
**Filters Unlimited--&<Bkg Designer sf10 I> - Cruncher**

**********

**Material** oder **HIER**

**du brauchst noch**
**Dekotube/n**
**Personentube**
**meine ist von Stella Felice und du bekommst sie HIER**

**nimm bitte so eine Tube,wo man möglichst viel von der Seite sieht,nicht von vorne**

**********

## Vorwort !!

**Alle,die mit einer neuen PSP Version (ab X3) arbeiten,**
**können nicht mehr so spiegeln,wie man es bis dahin kannte.**
**Dafür habe ich eine kleine Anleitung geschrieben,wie es**
**mit Skripten geht. Schau HIER**

***Ich arbeite nur mit den Skripten !!!***

**********

**Wenn etwas verkleinert wird,dann immer ohne Haken bei *Alle Ebenen angepaßt*,**
**andernfalls schreibe ich es dazu.**

**********

**Zum Originaltut**

## Punkt 1

**Schiebe die Selection in den Auswahlordner.**

**Hole dir deine Tube ins PSP--mach mit Hochstelltaste und D eine Kopie**

**und schließe das Original,damit das nicht aus Versehen kaputt geht.**

Einstellen--Helligkeit und Kontrast--Helligkeit/Kontrast

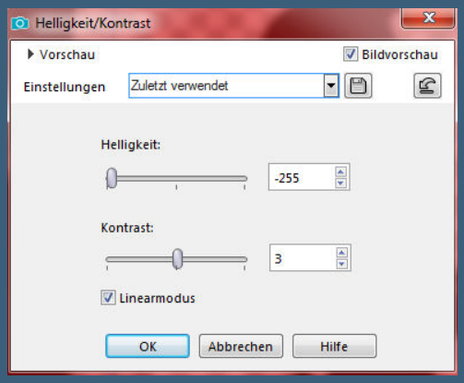


Leg die Tube erstmal zur Seite

Such dir aus deiner Dekotube eine helle und eine dunkle Farbe.

## Punkt 2

Öffne ein neues Blatt 900 x 550 Px--mit der dunklen Farbe füllen

Plugins--Mehdi--Wavy Lab 1.1

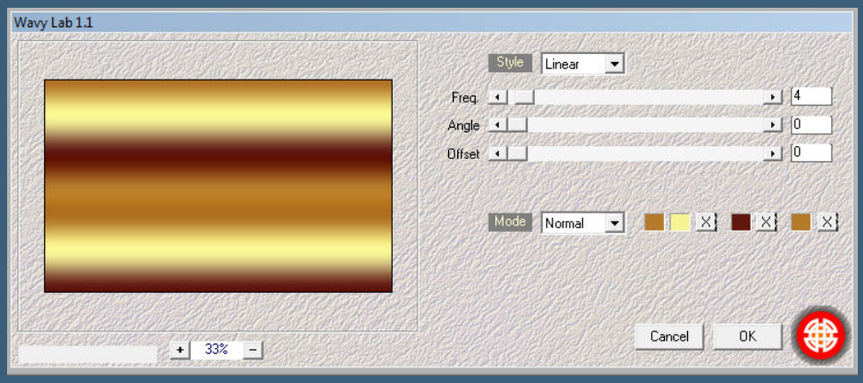


ich habe mir noch 2 passende Farben aus der Tube gesucht,

daher ist mein Filterbild so bunt

Plugins--Mehdi--Sorting Tiles

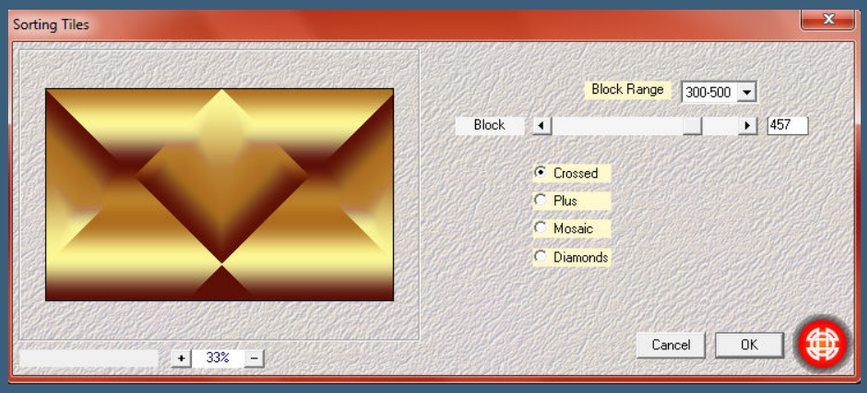


Filters Unlimited--&<Bkg Designer sf10 I> - Cruncher

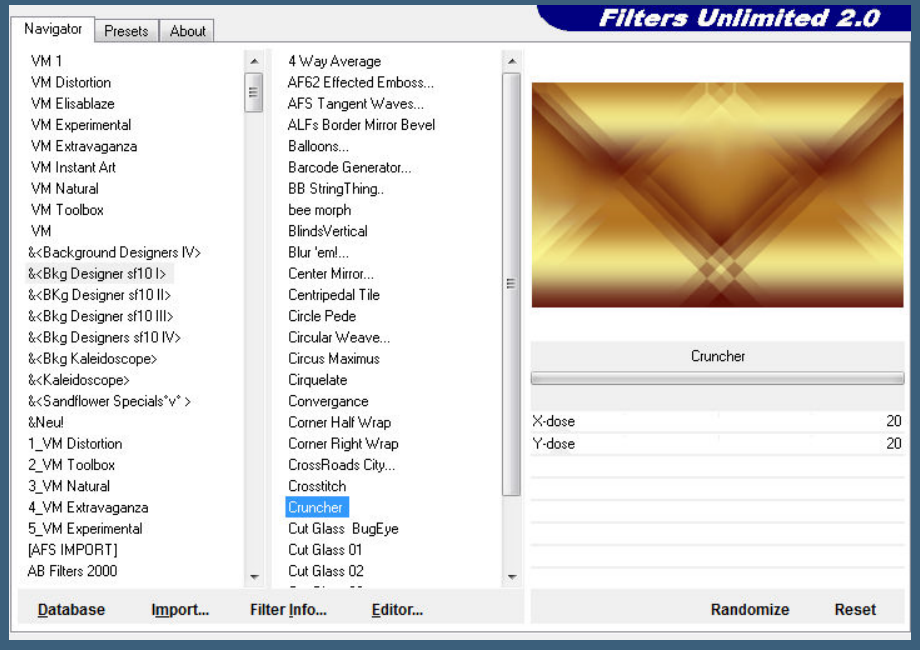


**Kanteneffekte--nachzeichnen**

## Punkt 3

**Auswahl--Auswahl laden/speichern--Auswahl aus Datei laden**

**Auswahl *Szelection_Silhouette* laden**

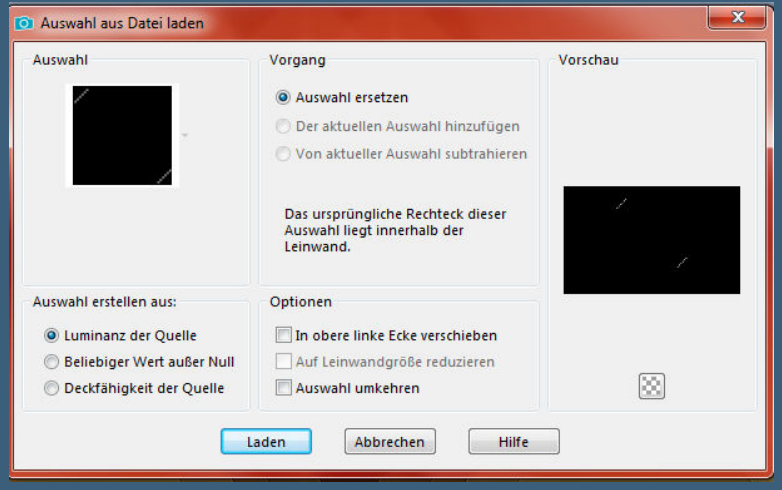


**neue Ebene--mit der dunklen Farbe füllen (mehrmals klicken)**

**Kanteneffekte--Stark nachzeichnen**

**Auswahl aufheben**

**Schlagschatten 1/-1/80/2/dunkle Farbe**

## Punkt 4

**Filters Unlimited--&<Bkg Designer sf10 I> - Cruncher wdh.**

**Schlagschatten wiederholen**

**Ebene duplizieren--nach unten zusammenfassen**

Ebene duplizieren--vertikal spiegel

nach unten zusammenfassen

Kanteneffekte--nachzeichnen

## Punkt 5

Kopiere *Deco 2*--einfügen auf dein Bild

Ebene einmal nach unten schieben

Deckkraft auf 50% (bei mir auf 25,war mir noch zu dominant)

kopiere *Deco*--einfügen auf dein Bild

drück auf Taste K und stelle oben in der Leiste ein auf 250 / 56

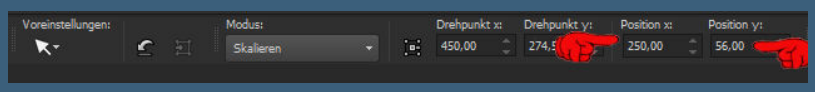


Mischmodus Multiplikation oder was dir gefällt

## Punkt 6

Kopiere *sas*--einfügen auf dein Bild

an oberster Stelle anordnen

mit Taste K einstellen auf 152 / 21

Schlagschatten  2/2/15/5/dunkle Farbe

(bei mir 0/0/80/20/dunkle Farbe)

kopiere *sas 2*--einfügen auf dein Bild

mit Taste K einstellen auf 26 / 46

Schlagschatten wiederholen

## Punkt 7

Kopiere deine Personentube--einfügen auf dein Bild

passe die Größe an--Schlagschatten wiederholen

kopiere den Text--einfügen auf dein Bild

an einen schönen Platz schieben

Schlagschatten 1/-1/80/2/dunkle Farbe

kopiere deine Dekotube--einfügen auf dein Bild

Größe anpassen--scharfzeichnen

Schlagschatten 0/0/80/20/dunkle Farbe

## Punkt 8

Sichtbar Ebenen zusammenfassen

Bild--Leinwandgröße

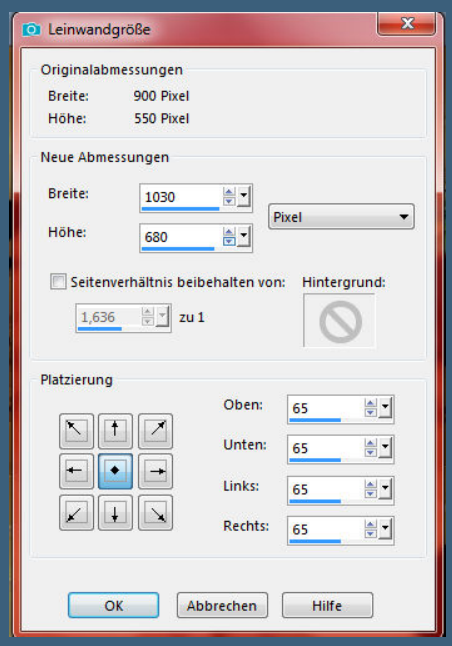


Auswahl alles

Auswahl ändern--verkleinern um 65 Px

Auswahl--ändern--Auswahlrahmen auswählen

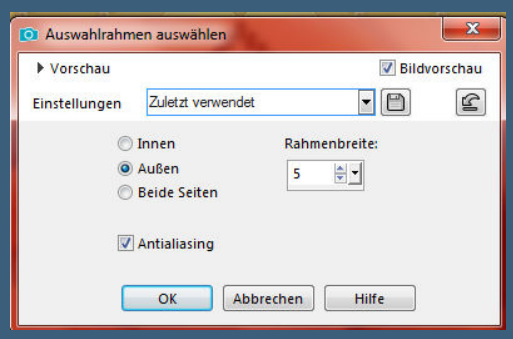


mit schwarz füllen--Auswahl aufheben

## Punkt 9

Klicke mit dem Zauberstab in den transparenten Rand

mit diesem Verlauf füllen (HG Farbe auf schwarz--VG Farbe auf helle Farbe)

**Plugins--AAA Frames--Foto Frame**

**Kanteneffekte--nachzeichnen**

**Auswahl aufheben**

**verkleinere dein Bild auf 950 Px Breite--scharfzeichnen**

**setz dein WZ und das Copyright aufs Bild**

**zusammenfassen und als jpg speichern.**

| | | |
|---|---|---|
| | | |
| | 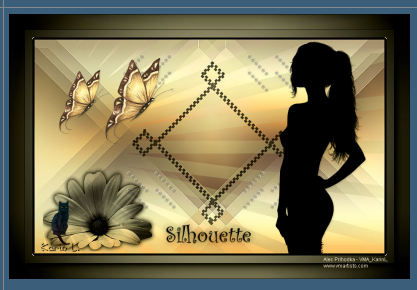 | |
| | | |
| | | |
| | | |
| | | |

## Kommentare

Sie sind nicht berechtigt, Kommentare hinzuzufügen.