INGE-LORE'S TUTORIALE

Mineko – Top Gloria

Top Gloria

Inge-Lore 02.03.2021

.

.

.

.

Dieses Tutorial habe ich mit der Erlaubnis von Mineko übersetzt,
ihre schöne Seite findest du hier

Obrigado querido Mineko por me permitir traduzir seus tutoriais.
Das Copyright des original Tutorials liegt alleine bei Mineko,
das Copyright der deutschen Übersetzung liegt alleine bei mir,Inge-Lore.Es ist

ANIMABELLE

- Tutoriale – Animabelle
- Animabelle – Seite 2
- Animabelle 3 alte Übersetzungen
- Animabelle 4 alte Übersetzungen
- Animabelle 5 Alte Übersetzungen
- Animabelle 6 Alte Übersetzungen

BARBARA

- Tutoriale – Barbara

BEA

- Tutoriale – Bea

CARINE

- Carine 2 alte Übersetzungen
- Tutoriale – Carine

COLYBRIX

- Tutoriale – Colybrix
- Colybrix 2

DENISE

- Tutoriale – Denise
- Denise – 2
- Denise 3

MIEKE

nicht erlaubt,mein Tutorial zu kopieren oder auf anderen Seiten zum download anzubieten.Mein Material habe ich aus diversen Tubengruppen.Das Copyright des Materials liegt alleine beim jeweiligen Künstler.Sollte ich ein Copyright verletzt haben,sendet mir bitte eine E-Mail.Ich danke allen Tubern für das schöne Material, ohne das es solche schönen Bilder gar nicht geben würde.

Ich habe das Tutorial mit PSP 2020 Ultimate gebastelt,aber es sollte auch mit allen anderen Varianten zu basteln gehen.

****

Hier werden meine Tutoriale getestet

****

Plugins

Filter Factory Gallery A–Holidays In Egypt
Mehdi–Sorting Tiles
FM Tile Tool–Collage – Circular
Lotis Filter–Mosaic TooKit Plus 2.55
Innovations 1.5 – SilverLining HIER

****

Material oder HIER

du brauchst noch
Hintergrundtube
Personentube
meine ist von Natalia und du bekommst sie HIER
****

Vorwort !!

Alle,die mit einer neuen PSP Version (ab X3) arbeiten,
können nicht mehr so spiegeln,wie man es bis dahin kannte.
Dafür habe ich eine kleine Anleitung geschrieben,wie es
mit Skripten geht. Schau HIER
Weil man bei den neuen PSP Versionen nicht mehr so einfach spiegeln kann,

mir dadurch die Arbeit schwerer gemacht wird und dir auch,
habe ich mich dazu entschieden,
nur noch mit den Skripten zu arbeiten !!!!
Mach es dir auch einfach und installiere dir die Skripte !!

****

Wenn etwas verkleinert wird,dann immer ohne Haken bei *Alle Ebenen angepaßt*,
andernfalls schreibe ich es dazu.
****

Das Originaltut

- Mieke Tut 1-80
- Mieke 81 – 160
- Mieke 161 – 233
- Mieke Weihnachten 1-62
- Tutoriale – Mieke

EVALYNDA

- Evalynda 2
- Tutoriale – Evalynda

FRANIE MARGOT

- Tutoriale – Franie Margot
- Franie Margot 2
- Franie Margot 3

NICOLE

- Tutoriale – Nicole
- Nicole 2

SOXIKIBEM

- Soxikibem – Tuts 1-32
- Tutoriale – Soxikibem
- Soxikibem – Seite 2
- Soxikibem – Seite 3
- Soxikibem – Seite 4
- Tutoriale – Ana-Maria
- Tutoriale – CidaBen
- Tutoriale – Elaine
- Tutoriale – Inacia Neves
- Tutoriale – Leni Diniz
- Tutoriale – Marcinha
- Tutoriale – Roberta
- Tutoriale – Tati Robert
- Marcinha und Soxikibem
- Tutoriale Marcinha + Elaine

TESY

- Tesy Tuts 1-37
- Tutoriale – Tesy

SWEETY

- Sweety Tut 1-81
- Sweety Tuts 82-104
- Tutoriale – Sweety

.

.

.

.

Punkt 1

Schiebe die Selectionen in den Auswahlordner.

Such dir aus deinen Tuben eine helle und dunkle Farbe.

Öffne ein neues Blatt 1000 x 600 Px–mit diesem Verlauf füllen.

Kanteneffekte–nachzeichnen

Plugins–Filter Factory Gallery A–Holidays In Egypt

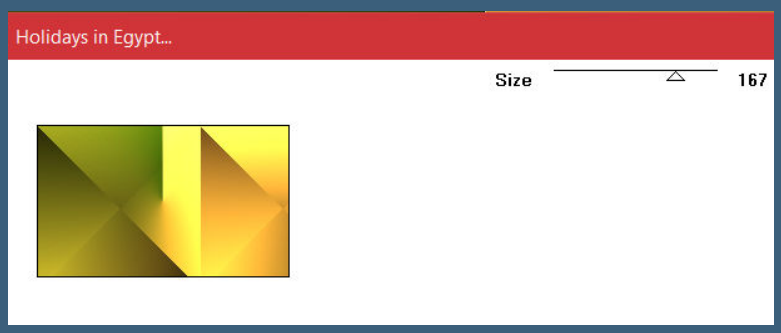

Plugins–Mehdi–Sorting Tiles

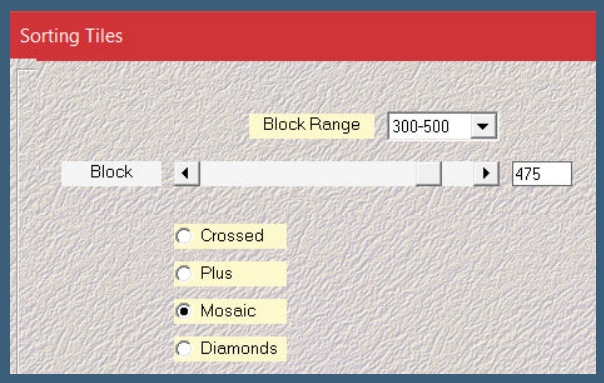

VALY

- Tutoriale – Valy
- Valy – alte Tutoriale

YEDRALINA

- Yedralina 2 alte Tutoriale
- Tutoriale – Yedralina

ELISE

- Tutoriale – Elise
- Elise 2

MELODI

- Tutoriale – Melodi

NOCH MEHR TUTORIALE

Andre 1 + 2 + 3 + 4

Annarella

Anesia

Azalee 1

Belinda 1 2 3

Bijounet

Catrien

Ceylan

Cloclo

Cloclo 2 3 4

Cloclo alte Tuts

Corinne

Dilek

Domie

Edith 1 2 3 4

Eglantine

Kathania

Katinka Tuts 1-29

Katinka 1 + 2 + 3 + 4

Kamil

Lady Graph

Laurette

Libellule

Lily

Punkt 2

Auswahl–Auswahl laden/speichern–Auswahl aus Datei laden
Auswahl *Sell-001* laden
in Ebene umwandeln–Auswahl aufheben
Plugins–FM Tile Tool–Collage – Circular

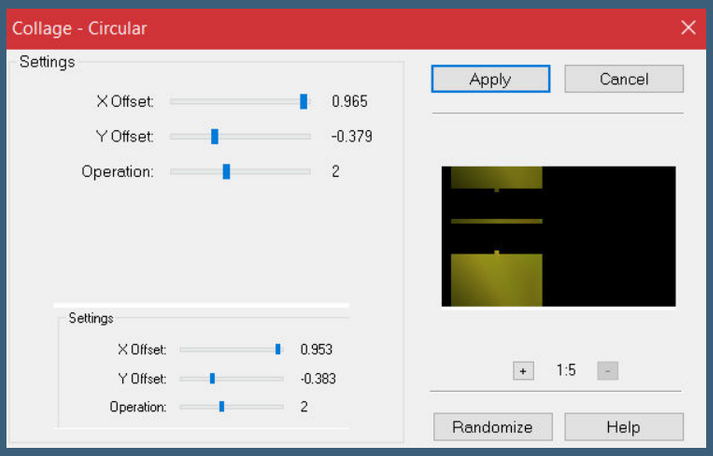

(hier habe ich die Einstellung nicht hinbekommen,
oben ist meine Einstellung,unten die von Mineko,aber
der Effekt ist der gleiche)

Punkt 3

Klicke mit dem Zauberstab in den schwarzen Teil
Löschtaste
Effekte–3D Effekte–Relief

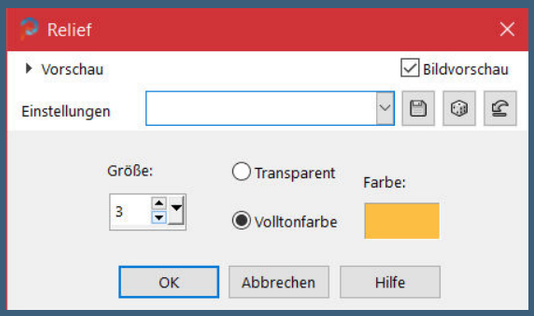

Auswahl aufheben
Ebene duplizieren–vertikal spiegeln–nach unten zusammenfassen
klicke rechts wieder in das Feld,was vorher schwarz war
geh auf Raster 1–in Ebene umwandeln–Auswahl aufheben

Punkt 4

Plugins–Innovations 1.5 – SilverLining

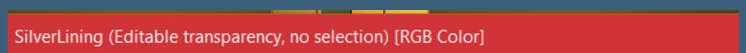

Lola

Malacka 1 2 3

Mentali

Mineko 2 3 4 5

Noisette Tuts 1-80 81-167

Noisette

Poushka

Rose de Sable

Tine Tuts 1-58

Tine ab 59

Womanance

Zane

Ostern 1 2

Weihnachten 1 2 3 4 5

Signtags

Animationen

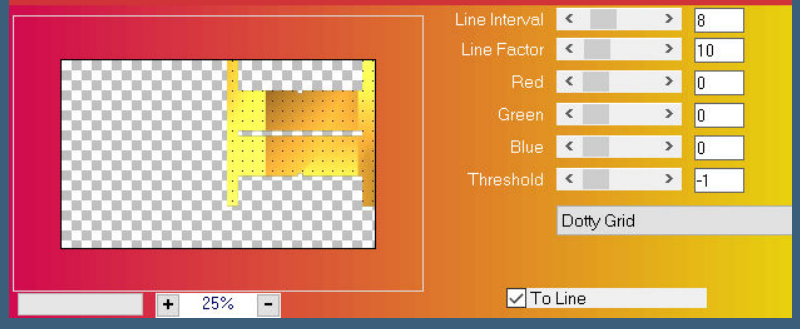

Geometrieeffekte–Parallelogramm

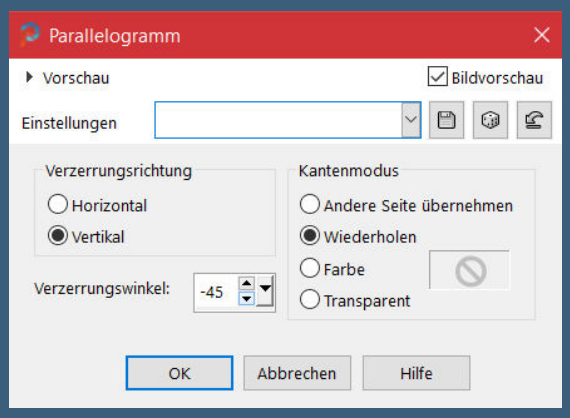

Schlagschatten 4/-4/66/15
Ebene duplizieren–vertikal spiegeln
Auswahl *Sell-002* laden
Löschtaste–geh auf Raster 1
in Ebene umwandeln–Auswahl aufheben

<u>Punkt 5</u>
Textureffekte–Flechten

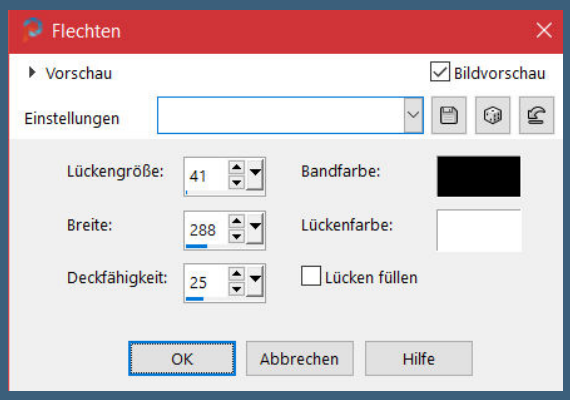

Geometrieeffekte–Horizontalperspektive

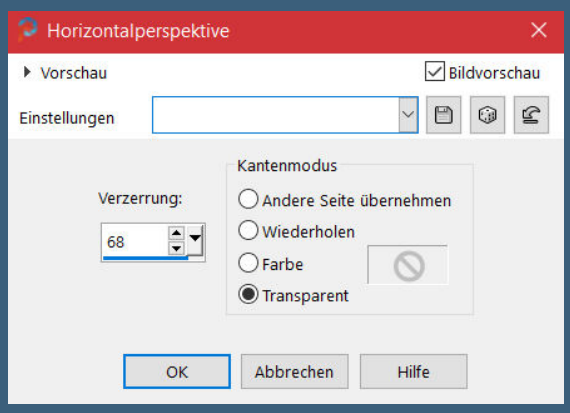

Kanteneffekte–nachzeichnen
Schlagschatten wdh.
geh auf Raster 1–Auswahl *Sell-003* laden
Textureffekte–Feines Leder

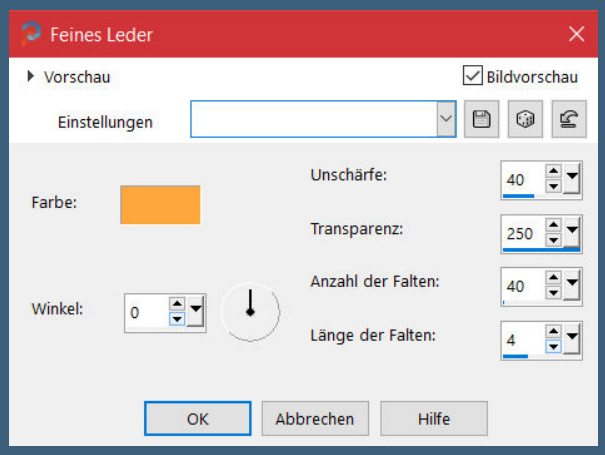

Auswahl aufheben – geh wieder auf die oberste Ebene

<u>Punkt 6</u>

Auswahl *Sell-004* laden

Plugins – Innovations 1.5 – SilverLining

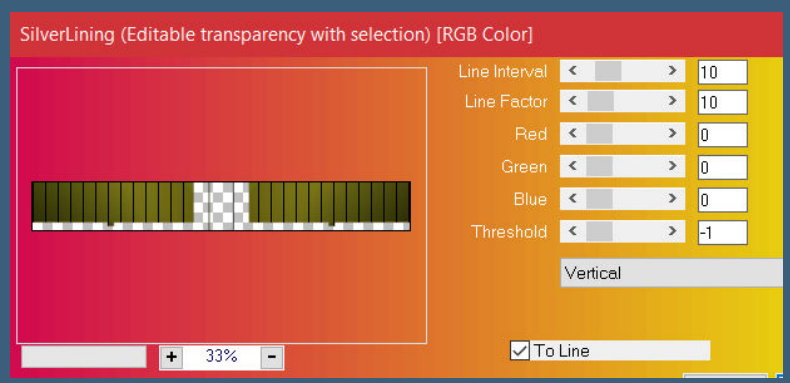

Auswahl *Sell-005* laden – in Ebene umwandeln

Plugins – Lotis Filter – Mosaic TooKit Plus 2.55a

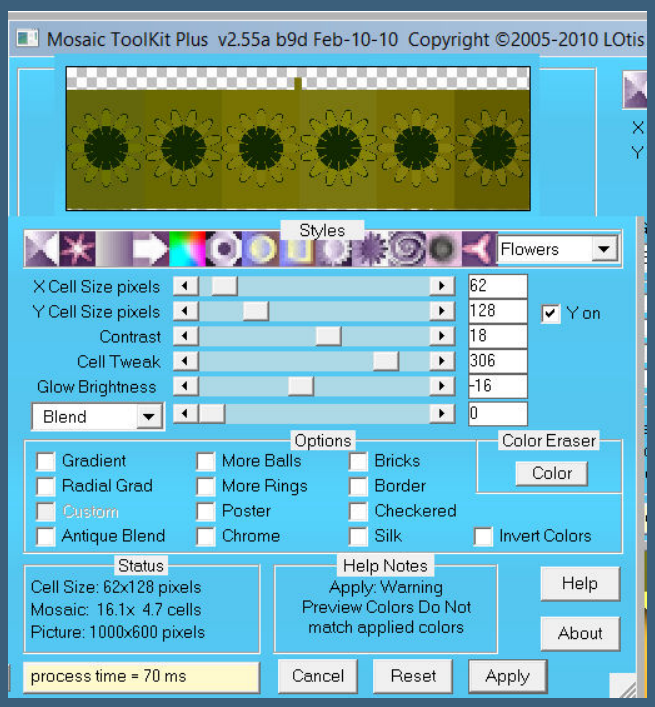

Auswahl aufheben – Ebene duplizieren

vertikal spiegeln – nach unten zusammenfassen

<u>Punkt 7</u>

Geh auf Kopie von Umgewandelte Auswahl 1

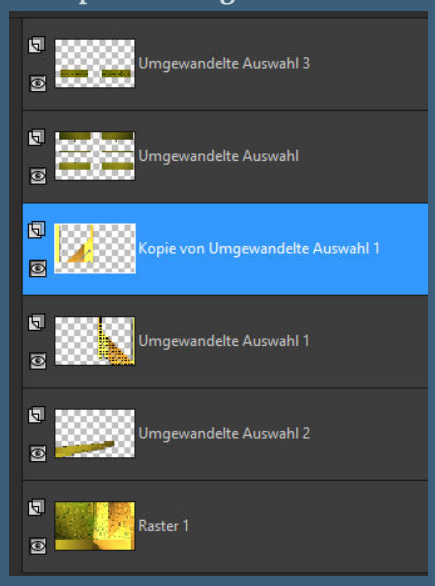

nach unten zusammenfassen
Schlagschatten 0/2/60/20
geh auf die oberste Ebene
Schlagschatten 9/0/50/5
geh auf Raster 1–Auswahl *Sell-006* laden

<u>Punkt 8</u>
Neue Ebene–mit diesem Verlauf füllen–Auswahl aufheben

Schlagschatten wdh.
duplizieren–vertikal spiegeln–nach unten zusammenfassen

Ebene an 5.Stelle von unten schieben
geh wieder auf Raster 1–kopiere deine Hintergrundtube
schiebe einen schönen Teil links in den Ausschnitt

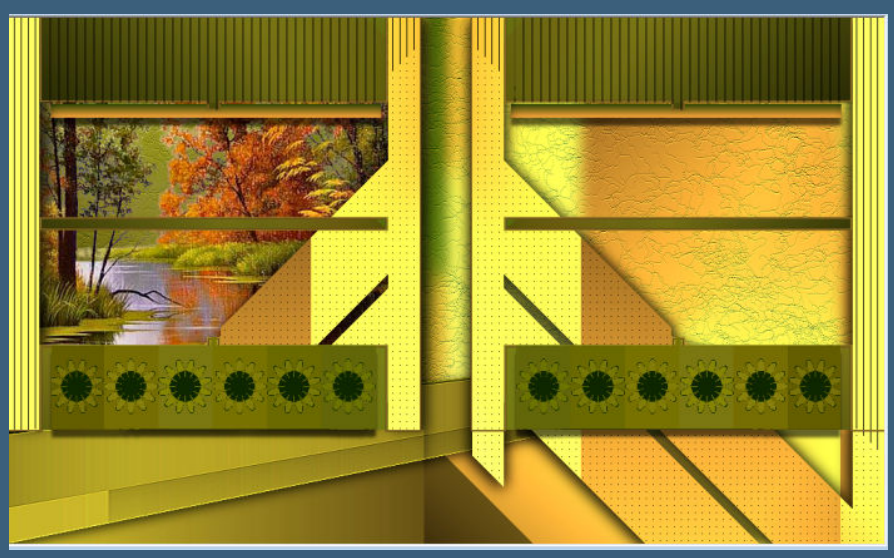

evtl . musst du deine Tube verkleinern–scharfzeichnen

Punkt 9

Geh auf die oberste Ebene – kopiere deine Personentube
einfügen auf dein Bild – Größe anpassen – scharfzeichnen
Schlagschatten 0/0/100/50
Rand hinzufügen – 3 Px schwarz
Auswahl alles
Rand hinzufügen – 30 Px weiß
Auswahl umkehren – mit diesem Verlauf füllen

Kanteneffekte – stark nachzeichnen
Auswahl aufheben

Punkt 10

Rand hinzufügen – 1 Px schwarz
Auswahl alles
Rand hinzufügen – 20 Px weiß
Auswahl umkehren – mit dem Verlauf füllen
Kanteneffekte – stark nachzeichnen
Auswahl aufheben
Rand hinzufügen – 2 Px schwarz
verkleinere dein Bild auf 950 Px Breite – evtl. scharfzeichnen
setz dein WZ und das Copyright aufs Bild
zusammenfassen und als jpg speichern.

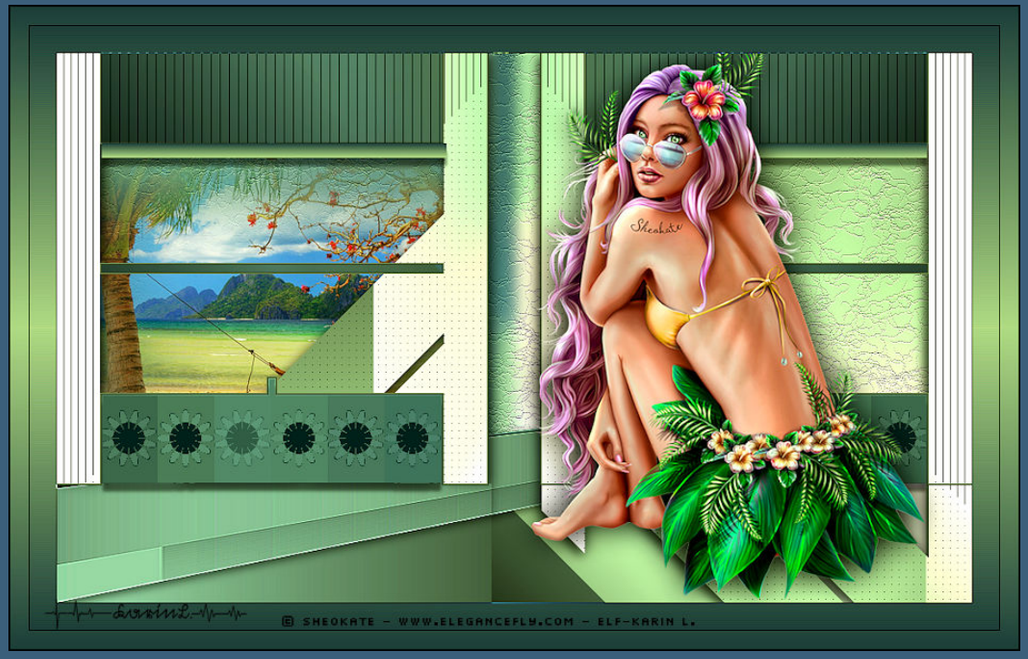
© SHEOKATE - WWW.ELEGANCEFLY.COM - ELF-KARIN L.

© Yuki www.PicsForDesign.com PFD_braune2210

© Verymany www.verymanytubes.com VMT_rita48 Design by Rita

Design
by Karinbbg
©_ Kela Elegancefly.com_Karinbbg

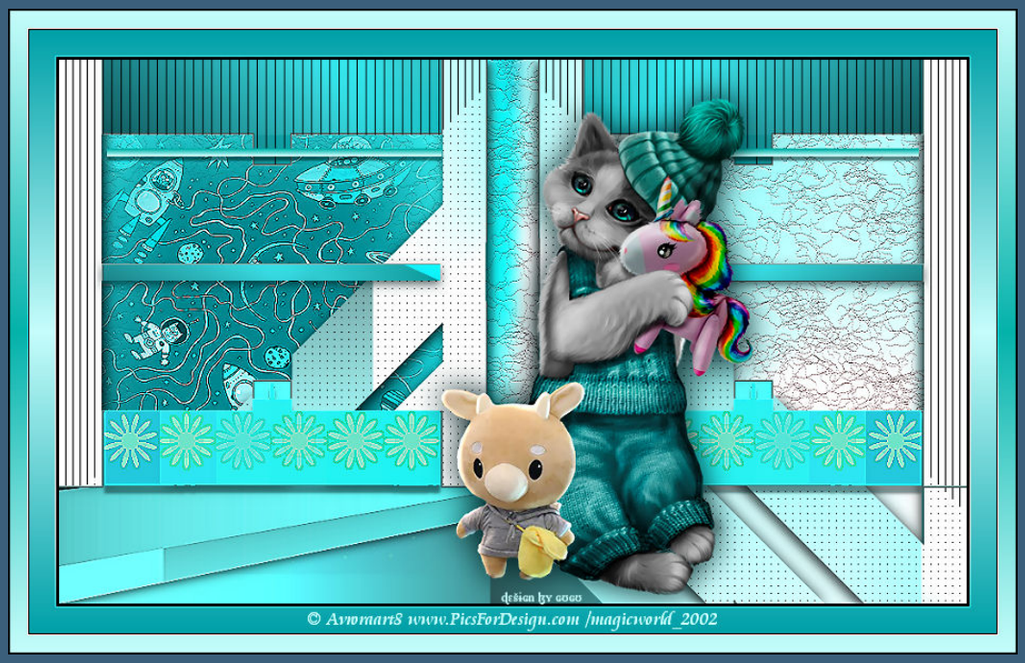
design by GOGO
© Avromart8 www.PicsForDesign.com /magicworld_2002

Render by ElisaDesignhttp://elisadesign1.blogspot.de/
Design by Annelie

Render by LittleDesign / http://littledesign.de
Design by Petras1959/6.03.2021