INGE-LORE'S TUTORIALE

Denise – Safari

Safari

Inge-Lore 07.09.2020

.

.

.

.

.

.

Dieses Tutorial habe ich mit der Erlaubnis von Denise D. übersetzt,

ANIMABELLE

- Tutoriale – Animabelle
- Animabelle – Seite 2
- Animabelle 3 alte Übersetzungen
- Animabelle 4 alte Übersetzungen
- Animabelle 5 Alte Übersetzungen
- Animabelle 6 Alte Übersetzungen

BARBARA

- Tutoriale – Barbara

BEA

- Tutoriale – Bea

CARINE

- Carine 2 alte Übersetzungen
- Tutoriale – Carine

COLYBRIX

- Tutoriale – Colybrix
- Colybrix 2

ihre schöne Gruppe findest du hier

Thank you very much Denise for your permission to translate.

Das Copyright des original Tutorials liegt alleine bei Denise D.
das Copyright der deutschen Übersetzung liegt alleine bei mir,Inge-Lore.Es ist nicht erlaubt,mein Tutorial zu kopieren oder aufanderen Seiten zum download anzubieten.Mein Material habe ich aus diversen Tubengruppen.Das Copyright des Materials liegt alleine beim jeweiligen Künstler.Sollte ich ein Copyright verletzt haben,sendet mir bitte eine E-Mail.Ich danke allen Tubern für das schöne Material, ohne das es solche schönen Bilder gar nicht geben würde.

Mein besonderer Dank geht an Lorri Kajenna für die schönen Personentuben.

Ich habe das Tutorial mit PSP 2019 Ultimate gebastelt,aber es sollte auch mit allen anderen Varianten zu basteln gehen

---

****

Hier werden meine Tutoriale getestet

****

Plugins

Filters Unlimited–Gradients–Intensity mapped to gradient
Carolaine and Sensibility
MuRa's Meister
Filter Factory Gallery D

****

Material oder HIER

du brauchst noch
Hintergrundtube/n
Dekotube/n Wildtiere
Personentube
meine sind von Lorri Kajenna und du bekommst sie HIER
****

Vorwort !!

Alle,die mit einer neuen PSP Version (ab X3) arbeiten,
können nicht mehr so spiegeln,wie man es bis dahin kannte.
Dafür habe ich eine kleine Anleitung geschrieben,wie es
mit Skripten geht. Schau HIER
Ich arbeite nur noch mit den Skripten,

weil es viel einfacher ist !!!
****

DENISE

- Tutoriale – Denise
- Denise – 2
- Denise 3

MIEKE

- Mieke Tut 1-80
- Mieke 81 – 160
- Mieke 161 – 233
- Mieke Weihnachten 1-62
- Tutoriale – Mieke

EVALYNDA

- Evalynda 2
- Tutoriale – Evalynda

FRANIE MARGOT

- Tutoriale – Franie Margot
- Franie Margot 2
- Franie Margot 3

NICOLE

- Tutoriale – Nicole
- Nicole 2

SOXIKIBEM

- Soxikibem – Tuts 1-32
- Tutoriale – Soxikibem
- Soxikibem – Seite 2
- Soxikibem – Seite 3
- Soxikibem – Seite 4
- Tutoriale – Ana-Maria
- Tutoriale – CidaBen
- Tutoriale – Elaine
- Tutoriale – Inacia Neves
- Tutoriale – Leni Diniz
- Tutoriale – Marcinha
- Tutoriale – Roberta
- Tutoriale – Tati Robert
- Marcinha und Soxikibem
- Tutoriale Marcinha + Elaine

TESY

- Tesy Tuts 1-37
- Tutoriale – Tesy

SWEETY

- Sweety Tut 1-81
- Sweety Tuts 82-104
- Tutoriale – Sweety

Wenn etwas verkleinert wird,dann immer ohne Haken bei *Alle Ebenen angepaßt*, andernfalls schreibe ich es dazu.
****
Das Originaltut

.
.
.
.
.

Punkt 1
Schiebe die Selectionen in den Auswahlordner.
Schiebe *1326-v733* in den Texturordner.
Such dir aus deinen Tuben 3 Farben,das sind meine.

Öffne ein neues Blatt 900 x 700 Px–mit diesem Verlauf füllen.

Filters Unlimited–Gradients–Intensity mapped to gradient

VALY

- Tutoriale – Valy
- Valy – alte Tutoriale

YEDRALINA

- Yedralina 2 alte Tutoriale
- Tutoriale – Yedralina

ELISE

- Tutoriale – Elise
- Elise 2

MELODI

- Tutoriale – Melodi

NOCH MEHR TUTORIALE

Andre 1 + 2 + 3 + 4

Annarella

Anesia

Azalee 1

Belinda 1 2 3

Bijounet

Catrien

Ceylan

Cloclo

Cloclo 2 3 4

Cloclo alte Tuts

Corinne

Dilek

Domie

Edith 1 2 3 4

Eglantine

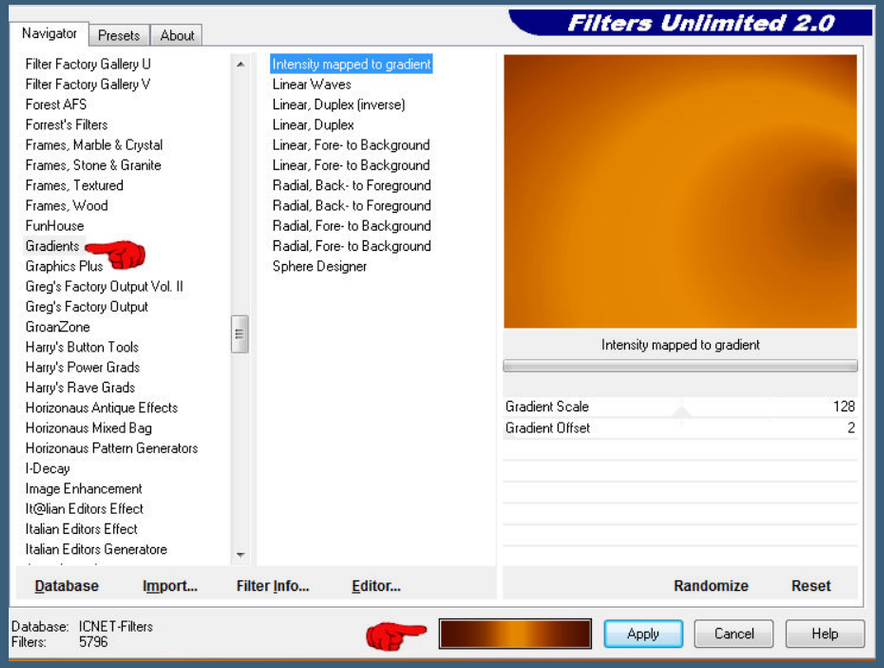

such dir unten ein zu deinen Farben passendes Preset aus,
Denise hat die Nummer 35 genommen,ich Nr.47

Punkt 2
Ebene horizontal und vertikal spiegeln
Kanteneffekte–stark nachzeichnen
neue Ebene–mit weiß füllen
Ebenen–Maskenebene aus Bild

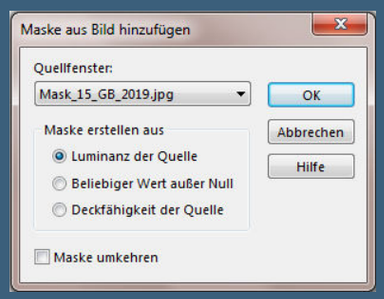

Kanteneffekte–nachzeichnen
zusammenfassen–Gruppe zusammenfassen
Mischmodus Überzug

Punkt 3
Drücke auf Taste K und schiebe die Ebene nach rechts bis 350 Px

Kathania
Katinka Tuts 1-29
Katinka 1 + 2 + 3 + 4
Kamil
Lady Graph
Laurette
Libellule
Lily
Lola
Malacka 1 2 3
Mentali
Mineko 2 3 4 5
Noisette Tuts 1-80 81-167
Noisette
Poushka
Rose de Sable
Tine Tuts 1-58
Tine ab 59
Womanance
Zane
Ostern 1 2
Weihnachten 1 2 3 4 5
Signtags
Animationen

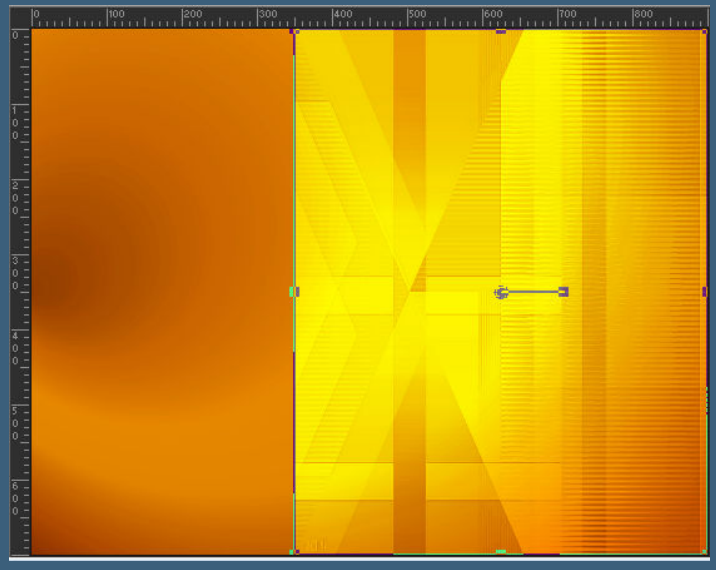

nach unten zusammenfassen–Taste M drücken zum deaktivieren
Auswahl–Auswahl laden/speichern–Auswahl aus Datei laden
Auswahl *D.D.Safari* laden

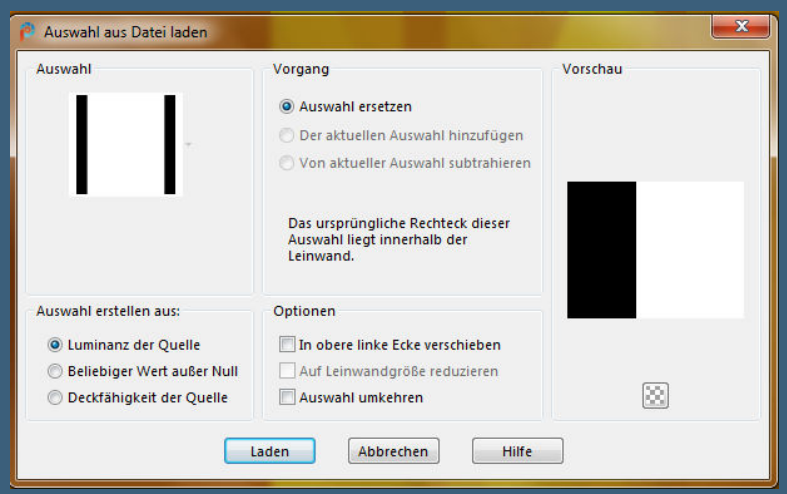

in Ebene umwandeln–umbenennen in Raster 2
Schlagschatten 0/0/100/30

<u>Punkt 4</u>
Auswahl *D.D.Safari2* laden
in Ebene umwandeln
Filters Unlimited–Lens Effect–Refractor 2

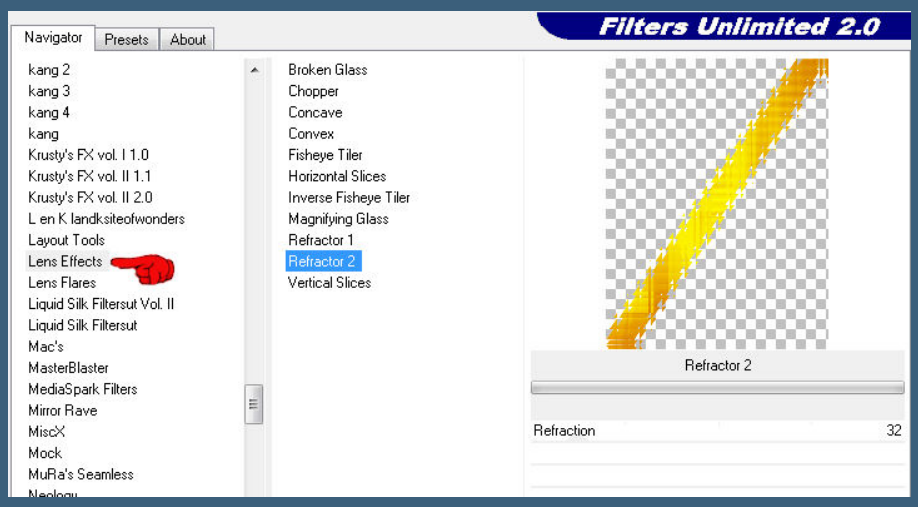

Kanteneffekte–nachzeichnen
Auswahl *D.D.Safari3* laden geh auf Raster 2–in Ebene umwandeln
Ebene an oberster Stelle anordnen

<u>Punkt 5</u>
Plugins–Carolaine & Sensibility–CS-DLines

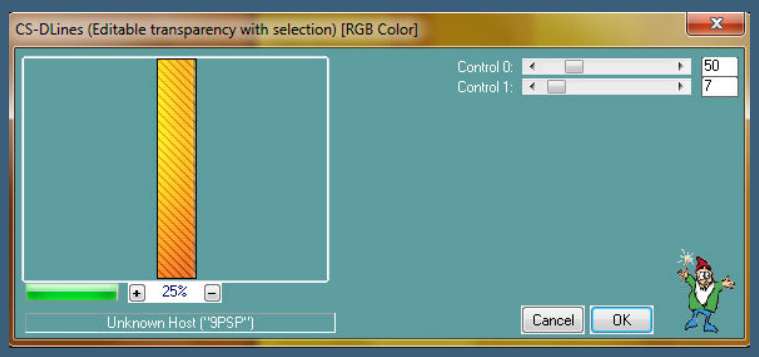

Deckkraft 65%–Auswahl *D.D.Safari4* laden
geh auf Raster 2–in Ebene umwandeln
Ebene an oberster Stelle anordnen
Textureffekte–Strohbild

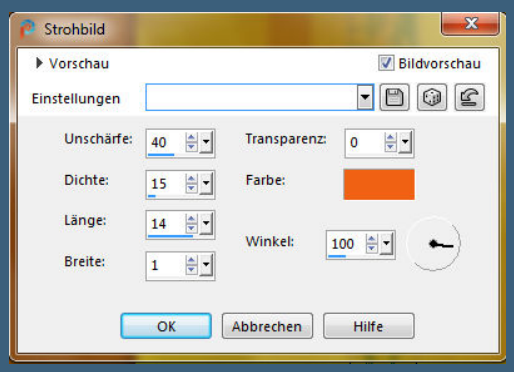

Auswahl *D.D.Safari5* laden
geh auf Raster 2–in Ebene umwandeln
Ebene an oberster Stelle anordnen

<u>Punkt 6</u>
Plugins–Carolaine & Sensibility–CS-LDots

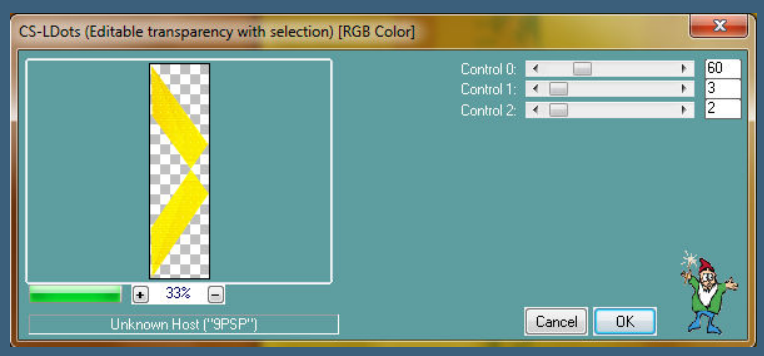

da bei mir jetzt nichts zu sehen war,habe ich den Filter
AP 01 [Innovations] Lines – SilverLining genommen

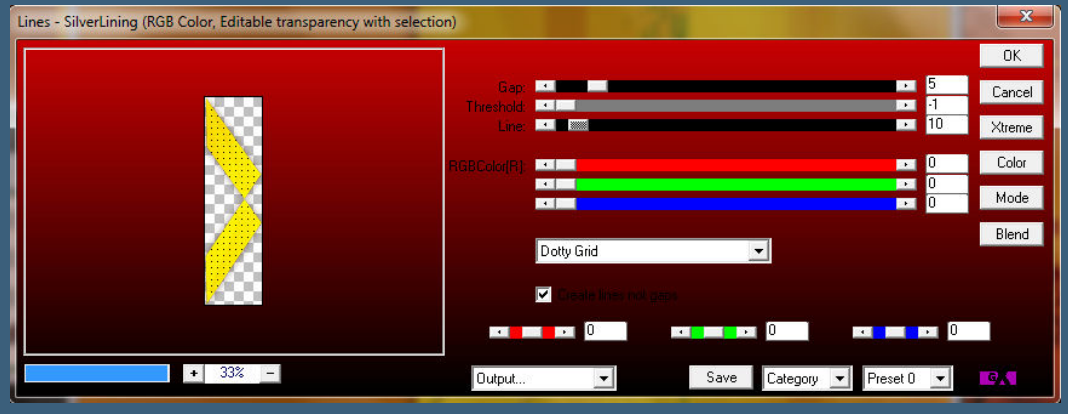

stark scharfzeichnen
Auswahl *D.D.Safari6* laden
geh auf Raster 2–in Ebene umwandeln
Ebene an oberster Stelle anordnen

<u>Punkt 7</u>
Plugins–Carolaine & Sensibility–CS-LDots wdh.
(oder SilverLining)
stark scharfzeichnen–Auswahl aufheben
kopiere deine/eine Hintergrundtube für links
einfügen auf dein Bild–Größe anpassen–nach links schieben
scharfzeichnen–Deckkraft 75%
alle Ebenen zusammenfassen

<u>Punkt 8</u>
Auswahl *D.D.Safari7* laden
in Ebene umwandeln
Textureffekte–Textur *1326-v733*

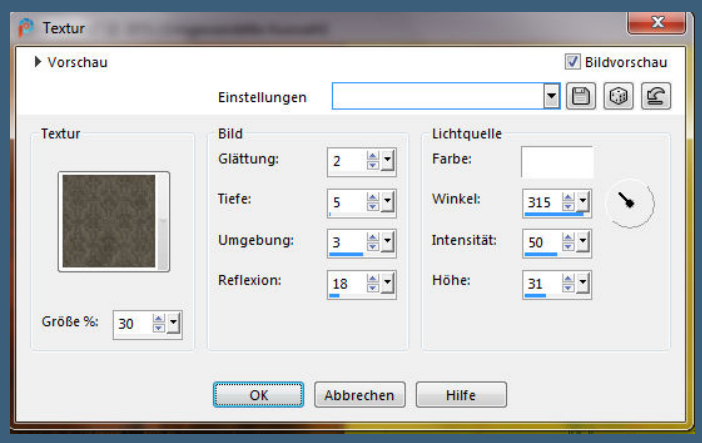

Plugins–MuRa's Meister–Perspective Tiling

Einstellen–Weichzeichnen–Weichzeichnen
Auswahl aufheben

Punkt 9
Kopiere *DBK AA Decor-242*–einfügen auf dein Bild
verkleinern auf 50%–scharfzeichnen
Bildeffekte–Versatz 275 / 165

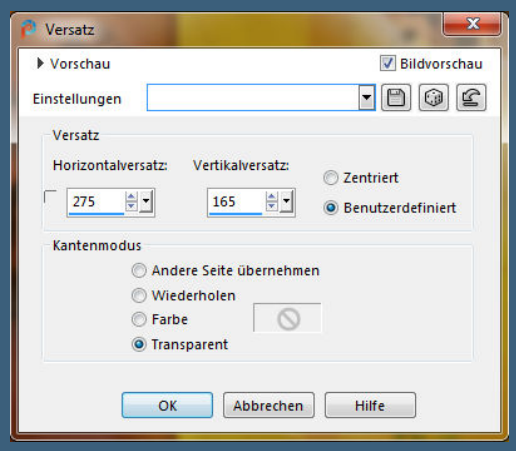

kopiere deine/eine Hintergrundtube für rechts unten
einfügen auf dein Bild–Größe anpassen–scharfzeichnen
Deckkraft etwas runter nehmen

Punkt 10
Kopiere deine Tiertube/n–einfügen auf dein Bild
passe die Größe an–scharfzeichnen
Schlagschatten 0/0/80/30
Auswahl alles
Rand hinzufügen–8 Px weiß
Auswahl umkehren–mit dem Verlauf füllen

Punkt 11
Textureffekte–Textur wdh.
stark scharfzeichnen
Plugins–Tramages–Pool Shadow Standard

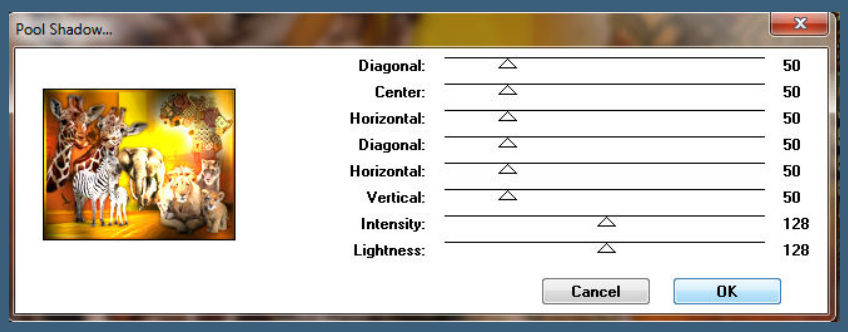

Schlagschatten 0/0/100/50
Auswahl alles
Rand hinzufügen

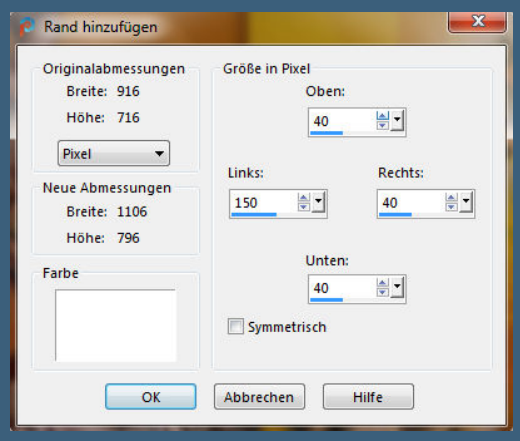

Auswahl umkehren–mit dem Verlauf füllen

<u>Punkt 12</u>
Plugins–Filter Factory Gallery D–Vertigo

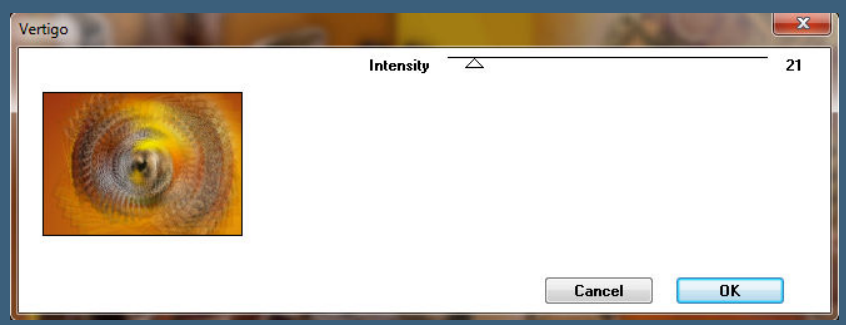

Kanteneffekte–stark nachzeichnen
Auswahl alles
Rand hinzufügen–8 Px weiß Symmetrisch
Auswahl umkehren–mit dem Verlauf füllen
Textureffekte–Textur wdh.
Plugins–Tramages–Pool Shadow Standard
Schlagschatten 0/0/100/50
Auswahl aufheben

<u>Punkt 13</u>
Kopiere deine Personentube–einfügen auf dein Bild
Größe anpassen–scharfzeichnen–Schlagschatten wdh.
kopiere *Déco oiseaux*–einfügen auf dein Bild
Bildeffekte–Versatz -70 / 225
oder nach oben schieben
kopiere den Text–einfügen auf dein Bild
an eine schöne Stelle schieben

Punkt 14

Alle Ebenen zusammenfassen
verkleinere dein Bild auf 950 Px Breite
evtl. scharfzeichnen
setz dein WZ und das Copyright aufs Bild
zusammenfassen und als jpg speichern.

Render by Moni S. HP closed / Design by barbara

SAFARI
©Lysisange-www.PicsForDesign.com-PFD_KarinN449

SAFARI
Render by ElisaDesign
https://elisadesign1.blogspot.com