# INGE-LORE'S TUTORIALE

## Soxikibem – Emilieta

## Emilieta

Inge-Lore 23.07.2020

.

.

.

.

Dieses Tutorial habe ich mit der Erlaubnis von Soxikibem übersetzt,

ihre schöne Seite findest du hier


### ANIMABELLE

- Tutoriale – Animabelle
- Animabelle – Seite 2
- Animabelle 3 alte Übersetzungen
- Animabelle 4 alte Übersetzungen
- Animabelle 5 Alte Übersetzungen
- Animabelle 6 Alte Übersetzungen

### BARBARA

- Tutoriale – Barbara

### BEA

- Tutoriale – Bea

### CARINE

- Carine 2 alte Übersetzungen
- Tutoriale – Carine

### COLYBRIX

- Tutoriale – Colybrix
- Colybrix 2

### DENISE

- Tutoriale – Denise
- Denise – 2
- Denise 3

### MIEKE

Obrigada por Soxikibem sua permissão.

Das Copyright des original Tutorials liegt alleine bei Soxikibem,

das Copyright der deutschen Übersetzung liegt alleine bei mir,Inge-Lore.

Es ist nicht erlaubt,mein Tutorial zu kopieren oder auf

anderen Seiten zum download anzubieten.

Mein Material habe ich aus diversen Tubengruppen.

Das Copyright des Materials liegt alleine beim jeweiligen Künstler.

Sollte ich ein Copyright verletzt haben,sendet mir bitte eine E-Mail.

Ich danke allen Tubern für das schöne Material,

ohne das es solche schönen Bilder gar nicht geben würde.

Mein besonderer Dank geht an  Chris Pastel  für ihre wunderschöne Personentube.

Ich habe das Tutorial mit PSP 2020 Ultimate gebastelt,aber es sollte auch mit allen anderen Varianten zu basteln gehen.

**********
Hier werden meine Tutoriale getestet

**********
Plugins

Filters Unlimited–&<Bkg Designer sf10 I>–Cruncher
Lotis Filters–Mosaic Toolkit v2.01: Quilt  HIER
Mehdi–Wavy Lab 1.1
XE Xtras–Elemental  im Material
FM Tile Tools–Saturation Emboss

**********

Material  oder  HIER

du brauchst noch
Hintergrundtube
Personentube
meine sind von Chris Pastel und du bekommst sie HIER
**********

Vorwort !!
Alle,die mit einer neuen PSP Version (ab X3) arbeiten,
können nicht mehr so spiegeln,wie man es bis dahin kannte.
Dafür habe ich eine kleine Anleitung geschrieben,wie es


- Mieke Tut 1-80
- Mieke 81 – 160
- Mieke 161 – 233
- Mieke Weihnachten 1-62
- Tutoriale – Mieke

EVALYNDA

- Evalynda 2
- Tutoriale – Evalynda

FRANIE MARGOT

- Tutoriale – Franie Margot
- Franie Margot 2
- Franie Margot 3

NICOLE

- Tutoriale – Nicole
- Nicole 2

SOXIKIBEM

- Soxikibem – Tuts 1-32
- Tutoriale – Soxikibem
- Soxikibem – Seite 2
- Soxikibem – Seite 3
- Soxikibem – Seite 4
- Tutoriale – Ana-Maria
- Tutoriale – CidaBen
- Tutoriale – Elaine
- Tutoriale – Inacia Neves
- Tutoriale – Leni Diniz
- Tutoriale – Marcinha
- Tutoriale – Roberta
- Tutoriale – Tati Robert
- Marcinha und Soxikibem
- Tutoriale Marcinha + Elaine

TESY

- Tesy Tuts 1-37
- Tutoriale – Tesy

SWEETY

- Sweety Tut 1-81
- Sweety Tuts 82-104
- Tutoriale – Sweety

VALY

- Tutoriale – Valy
- Valy – alte Tutoriale mit Skripten geht. Schau HIER

*Weil man bei den neuen PSP Versionen nicht mehr so einfach spiegeln kann,*

*mir dadurch die Arbeit schwerer gemacht wird und dir auch,*
*habe ich mich dazu entschieden,*
*nur noch mit den Skripten zu arbeiten !!!!*
*Mach es dir auch einfach und installiere dir die Skripte !!*

**********

Wenn etwas verkleinert wird,dann immer ohne Haken bei *Alle Ebenen angepaßt*, andernfalls schreibe ich es dazu.

**********

Das Originaltutorial

.

.

.

.

Punkt 1
Such dir aus deinen Tuben 4 Farben,das sind meine.

Öffne ein neues Blatt 950 x 650 Px
Plugins–Mehdi–Wavy Lab 1.1

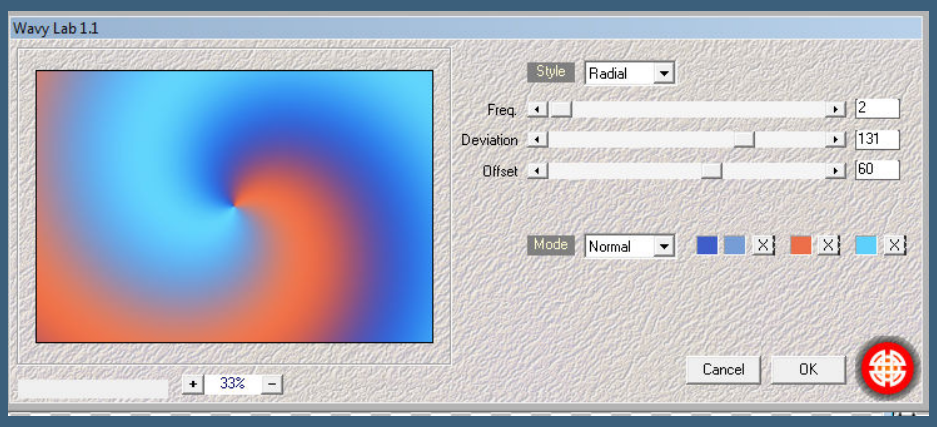


Plugins–Lotis Filters–Mosaic Toolkit v2.01: Quilt

## YEDRALINA

- Yedralina 2 alte Tutoriale
- Tutoriale – Yedralina

## ELISE

- Tutoriale – Elise
- Elise 2

## MELODI

- Tutoriale – Melodi

## NOCH MEHR TUTORIALE

**Andre** 1 + 2 + 3 + 4

Annarella

Anesia

**Azalee** 1

**Belinda** 1 2 3

Bijounet

Catrien

*Ceylan*

Cloclo

**Cloclo** 2 3 4

Cloclo alte Tuts

Corinne

*Dilek*

Domie

**Edith** 1 2 3 4

Eglantine

*Kathania*

Katinka Tuts 1-29

**Katinka** 1 + 2 + 3 + 4

*Kamil*

Lady Graph

Laurette

Libellule

Lily

Lola

**Malacka** 1 2 3

Mentali

Mineko 2 3 4 5

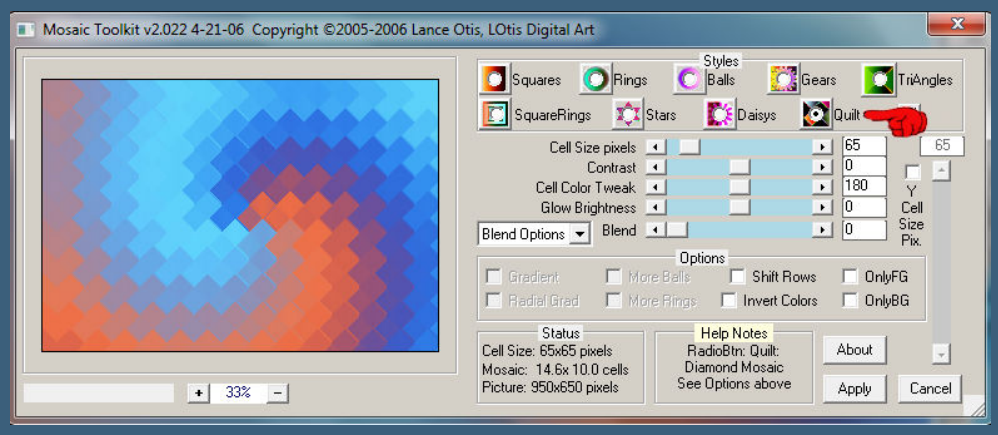


Filters Unlimited–&<Bkg Designer sf10 I>–Cruncher

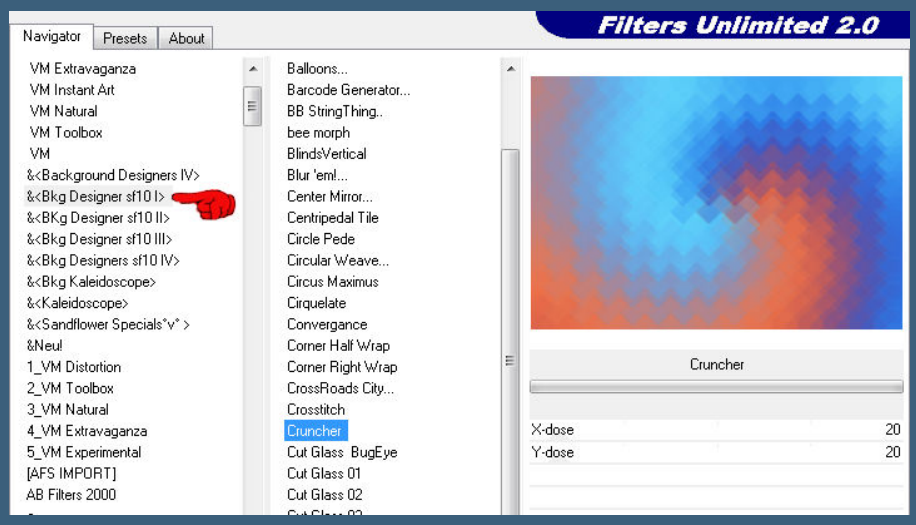


Kanteneffekte–nachzeichnen

Punkt 2

Verzerrungseffekte–Delle

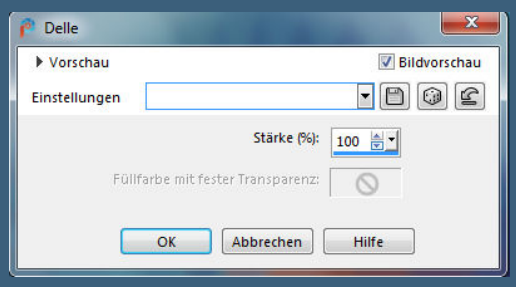


Reflexionseffekte–Spiegelrotation

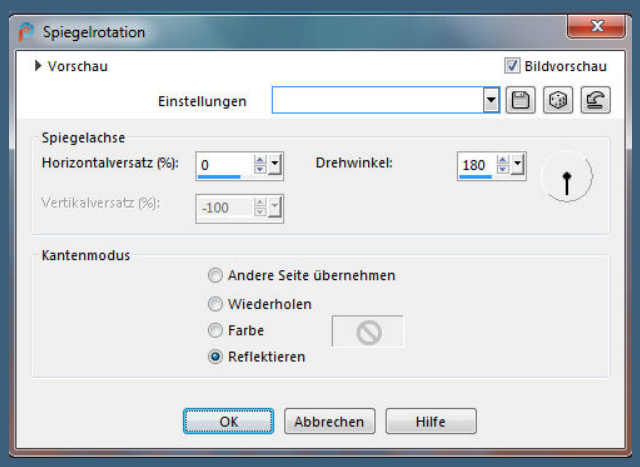


neue Ebene–mit Farbe 1 füllen

Noisette Tuts 1-80 81-167

*Noisette*

Poushka

Rose de Sable

Tine Tuts 1-58

*Tine ab 59*

Womanance

Zane

Ostern 1 2

Weihnachten 1 2 3 4 5

*Signtags*

Animationen

Plugins–XE Xtras–Elemental

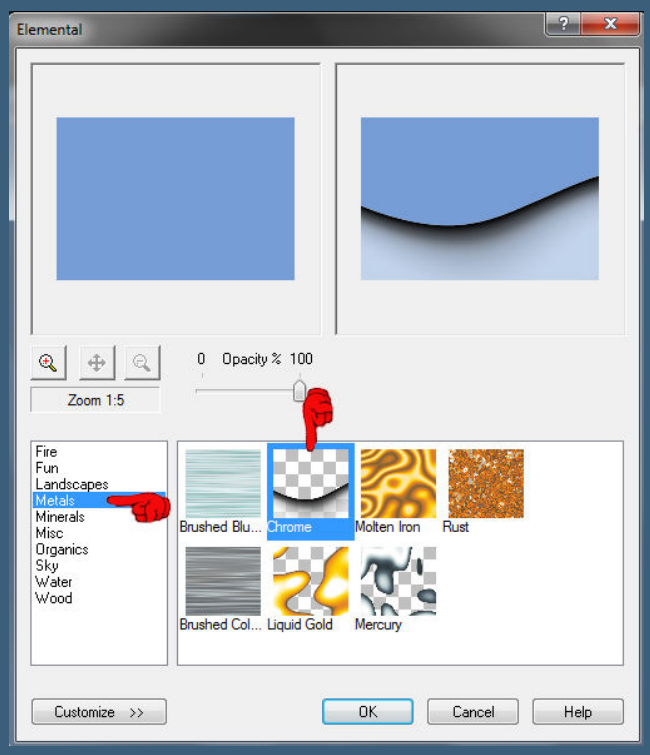


Mischmodus Hartes Licht–Deckkraft 70%
klicke mit dem Zauberstift in den oberen Teil

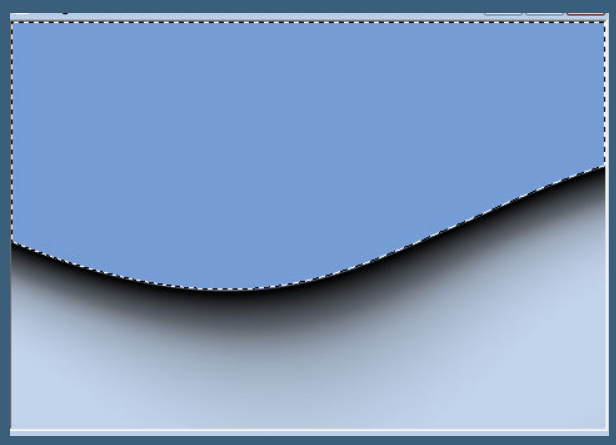

Punkt 3
Neue Ebene–kopiere deine Hintergrundtube
einfügen in die Auswahl–Deckkraft 50%
Textureffekte–Flechten

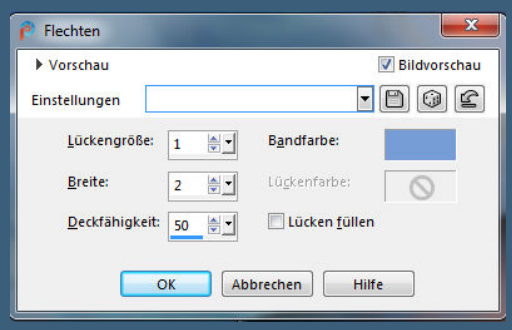


Plugins–FM Tile Tools–Saturation Emboss Standard

Auswahl aufheben

Punkt 4

Kopiere *decor_emilieta_bysoxikibem*
einfügen auf dein Bild
Bildeffekte–Versatz 0 / -20

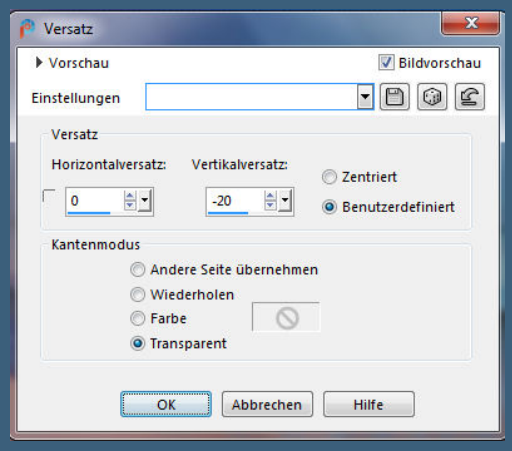


Schlagschatten 10/0/55/15
kopiere den Text–einfügen auf dein Bild
Bildeffekte–Versatz 290 / -216

Punkt 5

Kopiere *decor_emilieta2_bysoxiki*
einfügen auf dein Bild
Bildeffekte–Versatz 40 / -70 (bei mir 40 / -63)
kopiere deine Personentube–einfügen auf dein Bild
passe die Größe an–scharfzeichnen
Schlagschatten 0/0/80/30

Punkt 6

Rand hinzufügen–3 Px Farbe 1
Rand hinzufügen–3 Px Farbe 2
Rand hinzufügen–3 Px Farbe 1
Auswahl alles
Rand hinzufügen–40 Px Farbe 1
Auswahl umkehren

Punkt 7

Plugins–Mehdi–Wavy Lab 1.1 wdh.
Filters Unlimited–&<Bkg Designer sf10 I>–Cruncher wdh
Kanteneffekte–nachzeichnen
in Ebene umwandeln–Auswahl aufheben
Ebene vertikal und horizontal spiegeln
Deckkraft 50%–Mischmodus Multiplikation
nach unten zusammenfassen

Punkt 8

Auswahl alles–ändern–verkleinern um 40 Px
Schlagschatten 10/10/50/5 und mit Minuswerten
Auswahl aufheben
Rand hinzufügen–3 Px Farbe 1
Rand hinzufügen–3 Px Farbe 2
Rand hinzufügen–3 Px Farbe 1

Punkt 9

Verkleinere dein Bild auf 950 Px Breite
evtl.scharfzeichnen
setz dein WZ und das Copyright aufs Bild
zusammenfassen und als jpg speichern.

Emilieta
Emilieta

Emilieta
Emilieta
DESIGN
@ STELLA FELICE7/HTTPS://PICSFORDESIGN.COM/~PFD_KARIN L.

©Avroraart8-www.PicsFor Design.com-PFD_Karin449
Emilieta
Emilieta
Design
Karin M.

Emilieta
Design by Doris A
©veryman_www.verymanytubes.com_DorisScats

Emilieta
Emilieta
Renée by Cerbeli
Design by Cerbeli

Emilieta
Emilieta
design by coco
© misticheskaya www.PicsForDesign.com /magicworld 2002

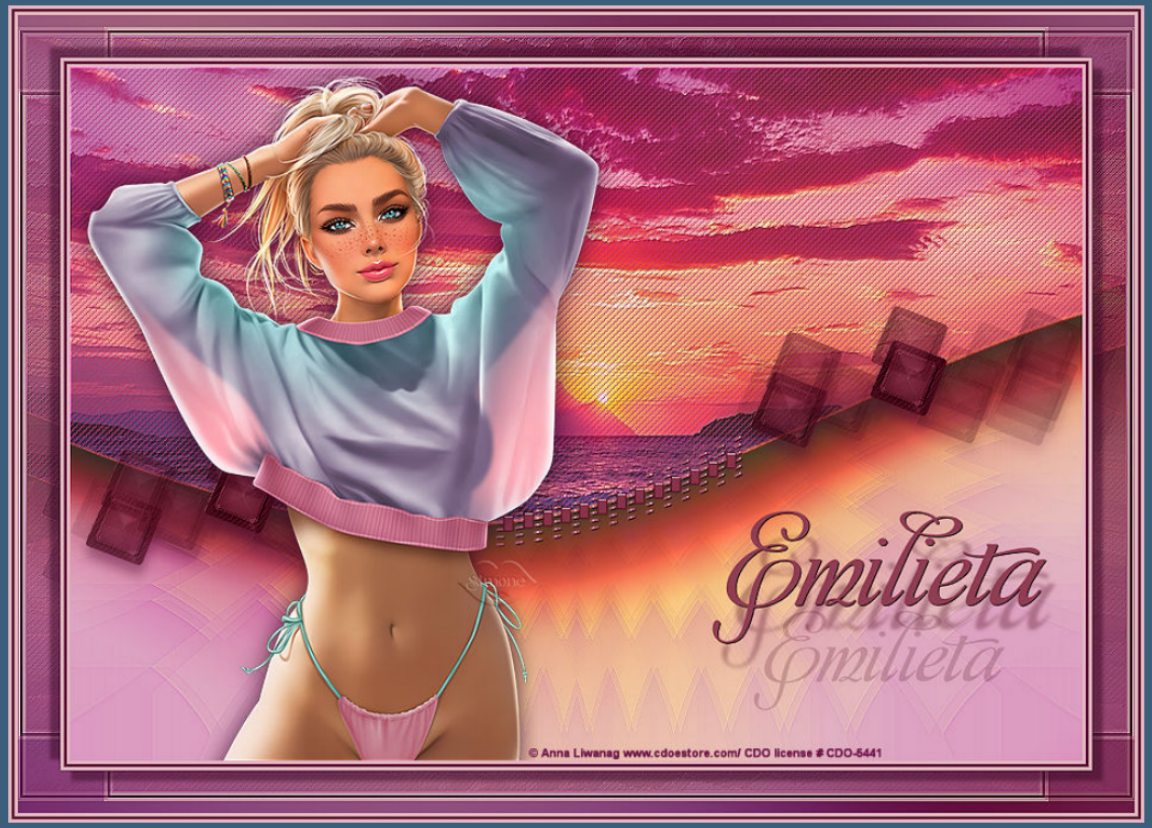
Emilieta
© Anna Liwanag www.cdoestore.com/ CDO license # CDO-5441