Navigation
Home

Tutoriale

Animationen 1
Animationen 2
Animationen 3
Animationen 4
Anishop Einstellungen

Signtags 1
Signtags 2
Signtags 3
Signtags 4
Signtags 5

Blends
Letter

Umgeschriebene Tutoriale

PhotoShop 1
PhotoShop 2
PhotoShop 3
PhotoShop 4

PhotoImpact 1
PhotoImpact 2
PhotoImpact 3

Übersetzte Tutoriale

Andre 1
Andre 2
Andre 3
Andre 4

Anesia 1

Annarella 1
Annarella 2

Animabelle 1
Animabelle 2
Animabelle 3
Animabelle 4
Animabelle 5

Azalee 1
Azalee 2
Azalee 3

Barbara

Bea

Belinda 1

Bijounet 1

Carine 1
Carine 2

Catrien 1
Catrien 2

Ceylan 1

Cloclo 1
Cloclo 2
Cloclo 3
Cloclo Weihnachten

Colybrix 1

Corinne 1

Denise

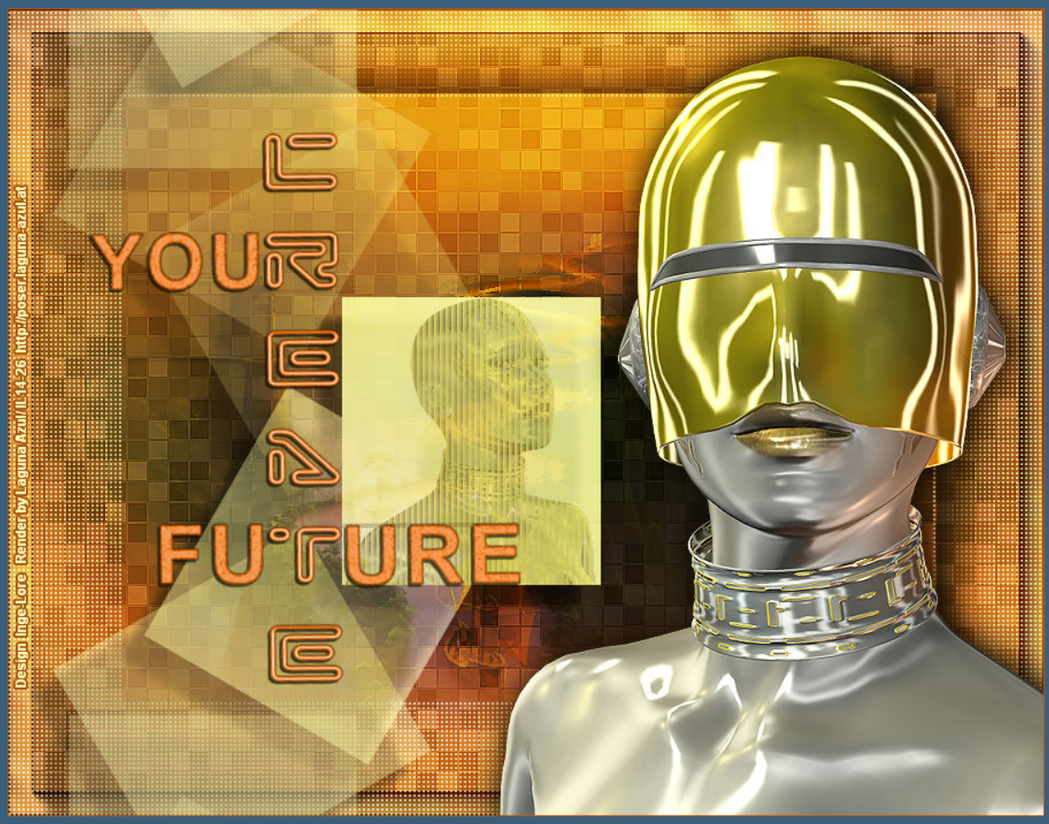

Create your Future

Inge-Lore 12.08.2019

Dieses Tutorial habe ich mit der Erlaubnis von Soxikibem übersetzt,

ihre schöne Seite findest du hier

Obrigada por Soxikibem sua permissão.

Das Copyright des original Tutorials liegt alleine bei Soxikibem,

das Copyright der deutschen Übersetzung liegt alleine bei mir,Inge-Lore.

Es ist nicht erlaubt,mein Tutorial zu kopieren oder auf

anderen Seiten zum download anzubieten.

Mein Material habe ich aus diversen Tubengruppen.

Das Copyright des Materials liegt alleine beim jeweiligen Künstler.

Domie 1
Edith 1
Edith 2
Eglantine 1
Eglantine 2
Elise 1
Evalynda
Franie Margot 1
Franie Margot 2
Franie Margot 3
Franie Margot 4
Franie Margot Weihnachten
Graph Sabine 1
Jille
Kamil 1
Karamella 1
Kathania 1
Katinka 1
Lady Graph 1
Lady Graph 2
Lady Graph Weihnachten
Libellule 1
Lily 1
Lola 1
Malacka 1
Malacka 2
Malacka 3
Matou 1
Matou 2
Matou 3
Matou 4
Mentali 1
Mieke 1
Mieke 2
Mieke 3
Mieke 4
Mieke 5
Mieke 6
Mieke Weihnachten 1
Mieke Weihnachten 2
Mineko 1
Mineko 2
Mineko 3
Mineko 4
Mineko 5
Nicole 1
Nicole 2
Nicole 3
Nicole 4
Noisette 1
Noisette 2
Noisette 3
Noisette 4
Noisette 5

Sollte ich ein Copyright verletzt haben,sendet mir bitte eine E-Mail.

Ich danke allen Tubern für das schöne Material,

ohne das es solche schönen Bilder gar nicht geben würde.

Mein besonderer Dank geht an Laguna Azul für ihre wunderschönen Posertuben.

Ich habe das Tutorial mit PSP 2019 Ultimate gebastelt,

aber es sollte auch mit allen anderen Varianten zu basteln gehen.

****

Hier werden meine Tutoriale getestet

****

Plugins

[AFS Import]--SqBorder2
MuRa's Meister--Copies
Xero--Fritillary
AAA Frames--Foto Frame

****

Material oder HIER

du brauchst noch
Landschaftstube
Kopftube
Haupttube
meine sind von Laguna Azul und du bekommst sie HIER

****

Vorwort !!

Alle,die mit einer neuen PSP Version (ab X3) arbeiten,
können nicht mehr so spiegeln,wie man es bis dahin kannte.
Dafür habe ich eine kleine Anleitung geschrieben,wie es
mit Skripten geht. Schau HIER

Weil man bei den neuen PSP Versionen nicht mehr so einfach spiegeln kann,
mir dadurch die Arbeit schwerer gemacht wird und dir auch,
habe ich mich dazu entschieden,
nur noch mit den Skripten zu arbeiten !!!!
Mach es dir auch einfach und installiere dir die Skripte !!

****

Wenn etwas verkleinert wird,dann immer ohne Haken bei *Alle Ebenen angepaßt*,
andernfalls schreibe ich es dazu.

****

Das Originaltutorial

Poushka
Rose de Sable 1
Rose des Sables 2
Soxikibem
Sweety 1
Sweety 2
Sweety 3
Tesy 1
Tine 1
Tine 2
Valy 1
Valy 2
Valy 3
Valy Weihnachten
Womanende 1
Yedralina 1
Yedralina 2
Yedralina 3
Zane 1
Zane 2
Ostern
Ostern 2
Weihnachten
Weihnachten 2
Weihnachten 3
Weihnachten 4
Tutorialtester
Tutorialtester
Tutorialtester
St. Patrickday
Wie erstelle ich so eine HP

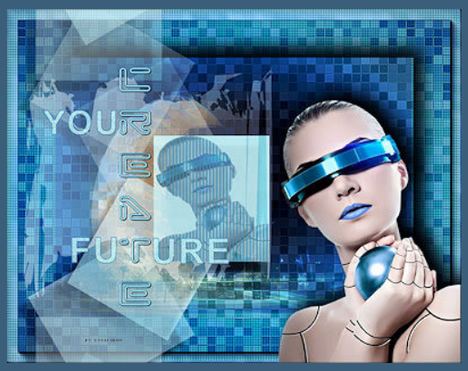

Punkt 1

Such dir aus deiner Tube eine dunkle VG und helle HG Farbe.

Öffne ein neues Blatt 900 x 700 Px--mit der VG Farbe füllen.

Neue Ebene--Auswahl alles--kopiere deine Hintergrundtube

einfügen in die Auswahl--Auswahl aufheben

Bildeffekte--Nahtloses Kacheln Standard

Einstellen--Unschärfe--Strahlenförmige Unschärfe

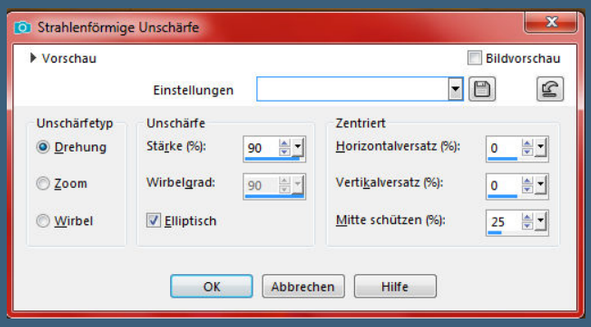

zusammenfassen--nach unten zusammenfassen

Punkt 2

Ebene duplizieren--unsichtbar stellen

geh wieder auf Raster 1

neue Ebene--Auswahl alles

Bild--auf Auswahl beschneiden--Ebene wieder löschen

jetzt bist du wieder auf Raster 1

Plugins--Xero--Fritillary

Punkt 3

Kanteneffekte--nachzeichnen

AAA Filters--Foto Frame

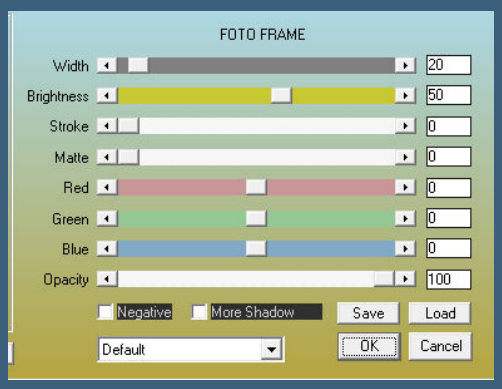

geh auf Kopie von Raster 2--sichtbar stellen

füge deine Hintergrundtube nochmal auf dein Bild ein

Mischmodus Aufhellen oder was gefällt

(bei mir Hartes Licht und Deckkraft auf 40%)

zusammenfassen--nach unten zusammenfassen

Punkt 4

Plugins--[AFS Import]--SqBorder2

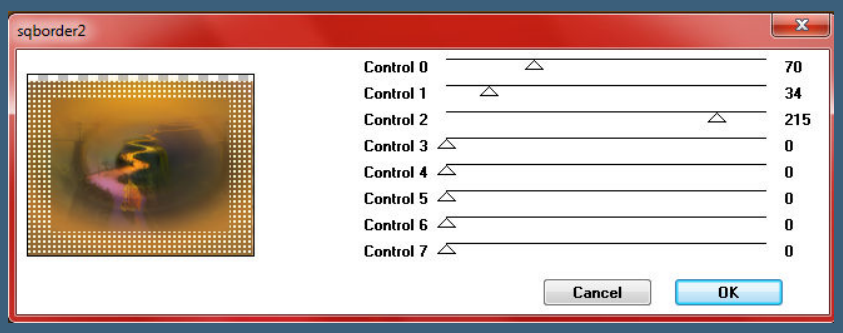

Deckkraft auf 70%--Mischmodus Hartes Licht

Auswahl alles--ändern--verkleinern um 95 Px--neue Ebene

Schlagschatten -20/20/100/50

Benutzerdefinierte Auswahl

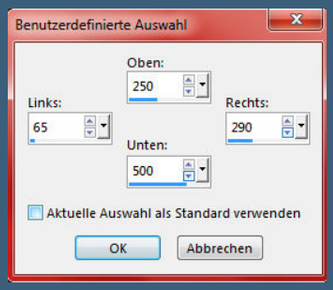

neue Ebene--mit der HG Farbe füllen

Deckkraft auf 70%--Auswahl aufheben

Punkt 5

Plugins--MuRa's Meister--Copies

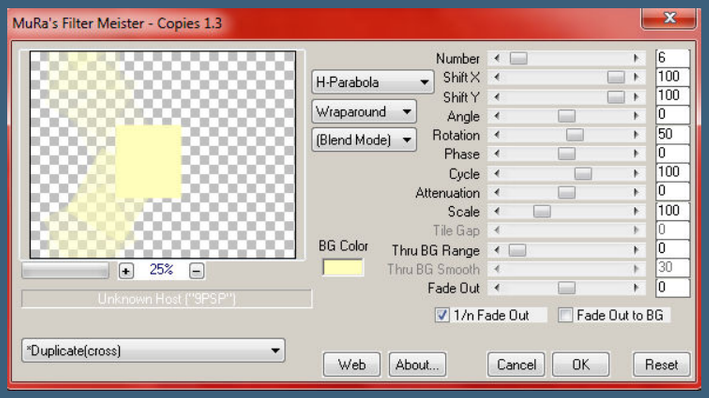

Ebene duplizieren--nach unten zusammenfassen

Schlagschatten 20/-20/75/10

neue Ebene--Auswahl alles

kopiere nochmal deine Hintergrundtube

einfügen in die Auswahl--Auswahl aufheben

Mischmodus Überzug--Deckkraft 55%

Punkt 6

Kopiere deine Kopftube--einfügen auf dein Bild

verkleinere die Tube so,dass sie in das Rechteck links passt

Benutzerdefinierte Auswahl

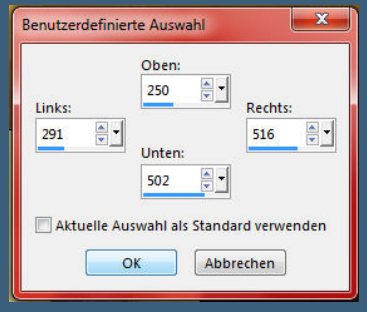

Auswahl umkehren--Löschtaste--Auswahl aufheben

Textureffekte--Jalousie

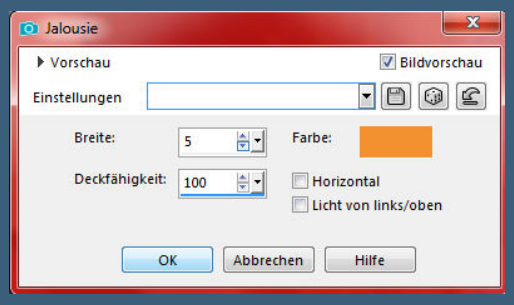

Mischmodus Multiplikation--Deckkraft auf 60%

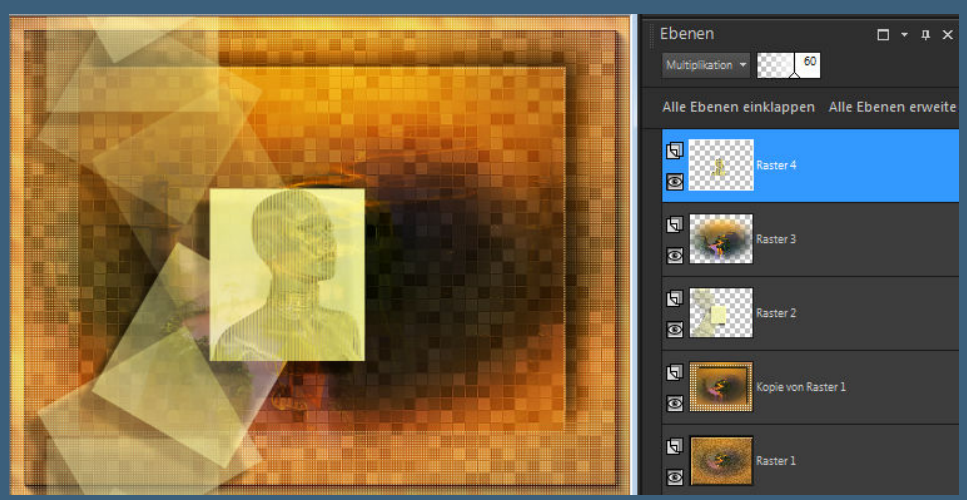

Punkt 7

Kopiere deine zweite Tube--einfügen auf dein Bild

passe die Größe an--scharfzeichnen--nach rechts schieben

Schlagschatten 0/0/80/30

kopiere den Text--einfügen auf dein Bild

drücke Taste K und stelle oben in der Leiste ein auf 70 / 106

Schlagschatten 2/-2/80/0

setz dein WZ und das Copyright aufs Bild

Rand hinzufügen--1 Px VG Farbe

und als jpg speichern.

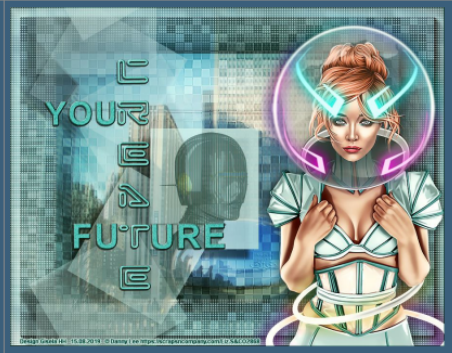

Kommentare

Sie sind nicht berechtigt, Kommentare hinzuzufügen.