INGE-LORE'S TUTORIALE

Elaine – Wear Pink

Wear Pink

Inge-Lore 20.01.2021

.

.

.

.

Dieses Tutorial habe ich mit der Erlaubnis von Elaine übersetzt,

ihre schöne Seite findest du hier

ANIMABELLE

- Tutoriale – Animabelle
- Animabelle – Seite 2
- Animabelle 3 alte Übersetzungen
- Animabelle 4 alte Übersetzungen
- Animabelle 5 Alte Übersetzungen
- Animabelle 6 Alte Übersetzungen

BARBARA

- Tutoriale – Barbara

BEA

- Tutoriale – Bea

CARINE

- Carine 2 alte Übersetzungen
- Tutoriale – Carine

COLYBRIX

- Tutoriale – Colybrix
- Colybrix 2

DENISE

- Tutoriale – Denise
- Denise – 2
- Denise 3

Obrigada por Elaine sua permissão.
Das Copyright des original Tutorials liegt alleine bei Elaine,

das Copyright der deutschen Übersetzung liegt alleine bei mir,Inge-Lore.

Es ist nicht erlaubt,mein Tutorial zu kopieren oder auf

anderen Seiten zum download anzubieten.

Mein Material habe ich aus diversen Tubengruppen.

Das Copyright des Materials liegt alleine beim jeweiligen Künstler.

Sollte ich ein Copyright verletzt haben,sendet mir bitte eine E-Mail.

Ich danke allen Tubern für das schöne Material,

ohne das es solche schönen Bilder gar nicht geben würde.

Ich habe das Tutorial mit PSP 2020 Ultimate gebastelt,aber es sollte auch mit allen anderen Varianten zu basteln gehen.

****
Hier werden meine Tutoriale getestet

****

Plugins

MuRa's Meister–Copies
Tramages–Tow the Line
AAA Frames–Foto Frame

****

Material oder HIER

du brauchst noch
Personentube
meine ist von Andy Cooper und du bekommst sie HIER
****

Vorwort !!
Alle,die mit einer neuen PSP Version (ab X3) arbeiten,
können nicht mehr so spiegeln,wie man es bis dahin kannte.
Dafür habe ich eine kleine Anleitung geschrieben,wie es
mit Skripten geht. Schau HIER
Weil man bei den neuen PSP Versionen nicht mehr so einfach spiegeln kann,

mir dadurch die Arbeit schwerer gemacht wird und dir auch,

MIEKE

- Mieke Tut 1-80
- Mieke 81 – 160
- Mieke 161 – 233
- Mieke Weihnachten 1-62
- Tutoriale – Mieke

EVALYNDA

- Evalynda 2
- Tutoriale – Evalynda

FRANIE MARGOT

- Tutoriale – Franie Margot
- Franie Margot 2
- Franie Margot 3

NICOLE

- Tutoriale – Nicole
- Nicole 2

SOXIKIBEM

- Soxikibem – Tuts 1-32
- Tutoriale – Soxikibem
- Soxikibem – Seite 2
- Soxikibem – Seite 3
- Soxikibem – Seite 4
- Tutoriale – Ana-Maria
- Tutoriale – CidaBen
- Tutoriale – Elaine
- Tutoriale – Inacia Neves
- Tutoriale – Leni Diniz
- Tutoriale – Marcinha
- Tutoriale – Roberta
- Tutoriale – Tati Robert
- Marcinha und Soxikibem
- Tutoriale Marcinha + Elaine

TESY

- Tesy Tuts 1-37
- Tutoriale – Tesy

SWEETY

- Sweety Tut 1-81
- Sweety Tuts 82-104
- Tutoriale – Sweety

VALY

- Tutoriale – Valy
- Valy – alte Tutoriale

habe ich mich dazu entschieden,
nur noch mit den Skripten zu arbeiten !!!!
Mach es dir auch einfach und installiere dir die Skripte !!

****

Wenn etwas verkleinert wird,dann immer ohne Haken bei *Alle Ebenen angepaßt*, andernfalls schreibe ich es dazu.

****

Das Originaltutorial

.

.

.

.

Punkt 1
Such dir aus deiner Tube eine helle und dunkle Farbe.
Öffne ein neues Blatt 850 x 600 Px–mit weiß füllen.
Kopiere deine Personentube–einfügen auf dein Bild
passe die Größe so an,dass an allen Seiten Platz ist

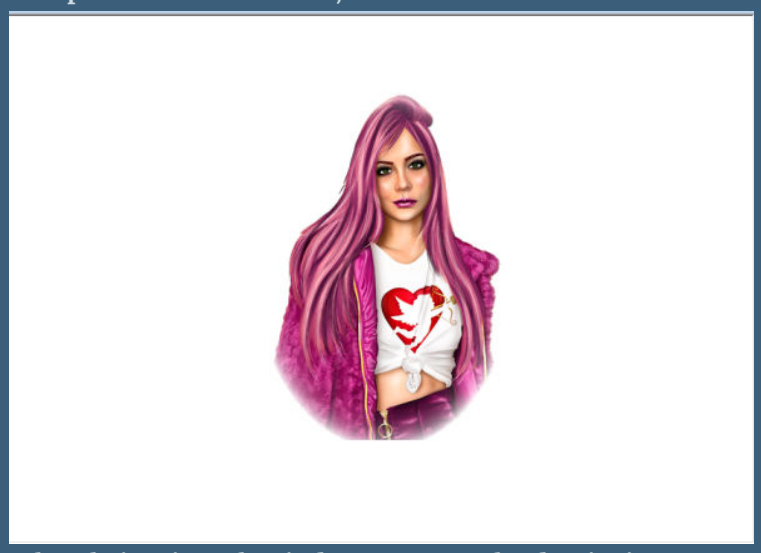

bearbeite sie evtl. mit der 20-20 Maske,damit sie unten keinen geraden Abschluss hat,weil das dann besser aussieht.
evtl. Schlagschatten 0/0/80/30

Punkt 2
Aktiviere das Formwerkzeug Ellipse

YEDRALINA

- Yedralina 2 alte Tutoriale
- Tutoriale – Yedralina

ELISE

- Tutoriale – Elise
- Elise 2

MELODI

- Tutoriale – Melodi

NOCH MEHR TUTORIALE

Andre 1 + 2 + 3 + 4

Annarella

Anesia

Azalee 1

Belinda 1 2 3

Bijounet

Catrien

Ceylan

Cloclo

Cloclo 2 3 4

Cloclo alte Tuts

Corinne

Dilek

Domie

Edith 1 2 3 4

Eglantine

Kathania

Katinka Tuts 1-29

Katinka 1 + 2 + 3 + 4

Kamil

Lady Graph

Laurette

Libellule

Lily

Lola

Malacka 1 2 3

Mentali

mit dieser Einstellung

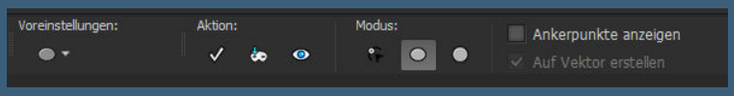

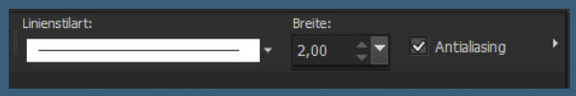

HG Farbe ausstellen–bei der VG Farbe die dunkle Farbe einstellen
ziehe eine Ellipse auf über deiner Tube,wenn sie nicht ganz
genau sitzt,macht das nichts,das kannst du später noch hinschieben

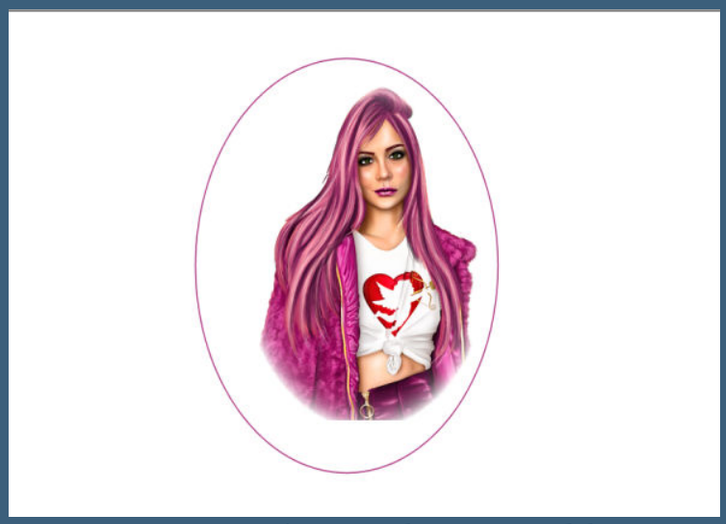

NOCH NICHT in Rasterebene umwandeln
stelle dann deine HG Farbe wieder an

Punkt 3
Aktiviere dein Textwerkzeug und in Auswahl

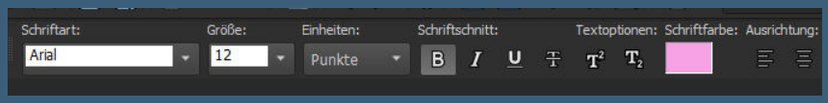

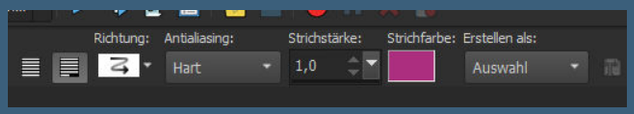

setze das Textwerkzeig an die Ellipse und wenn diese Zeichen

erscheint,dann klicke aufs Bild und schreibe in der richtigen Größe
Wear Pink auf dein Bild,so oft,bis der Kreis voll ist,
immer zwischen den beiden Worten 2x die Leertaste drücken

Mineko 2 3 4 5

Noisette Tuts 1-80 81-167

Noisette

Poushka

Rose de Sable

Tine Tuts 1-58

Tine ab 59

Womanance

Zane

Ostern 1 2

Weihnachten 1 2 3 4 5

Signtags

Animationen

Punkt 4

Klicke jetzt in die Ebene,schon sieht es so aus

fülle die Auswahl mit der dunklen Farbe–Auswahl ändern
Auswahl verkleinern um 1 Px–mit der hellen Farbe füllen
Auswahl aufheben
Die Vektorebene kannst du jetzt löschen

Punkt 5

Plugins–MuRa's Meister–Copies

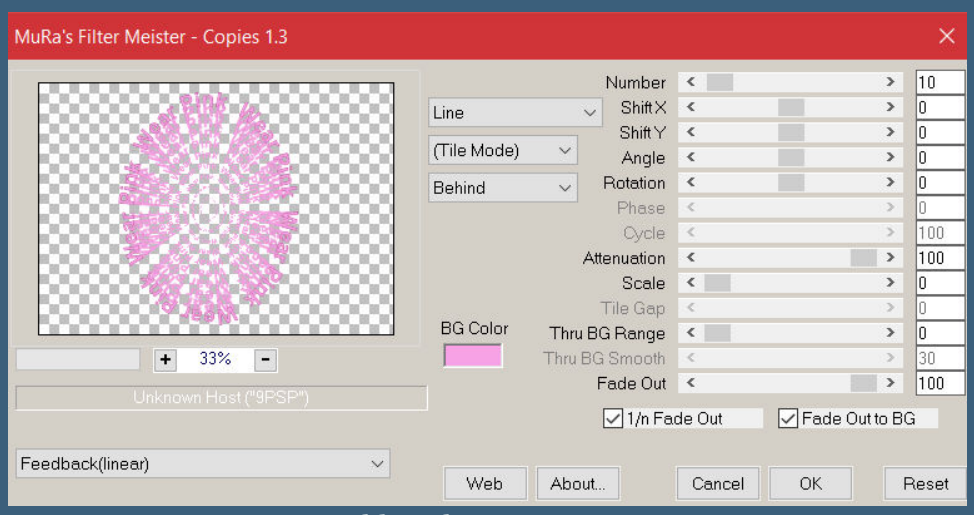

Schlagschatten 2/2/50/2
schiebe die Ebene nach unten und richte sie schön aus
geh auf Raster 1–neue Ebene–mit der hellen Farbe füllen
Ebenen–Maskenebene aus Bild *NarahsMasks_1591*

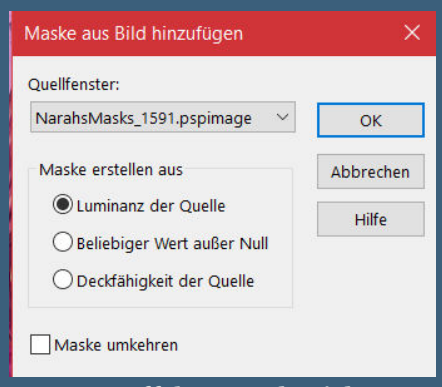

Kanteneffekte–nachzeichnen
zusammenfassen–Gruppe zusammenfassen

<u>Punkt 6</u>
Ebene 2x duplizieren–2x nach unten zusammenfassen
Einstellen–Unschärfe–Gaußsche Unschärfe mit 25
Plugins–Tramages–Tow the Line Standard
geh auf die oberste Ebene
kopiere *PDS_StB- ribbon1*–einfügen auf dein Bild

<u>Punkt 7</u>
Mit Taste K einstellen auf 4 / 211
Schlagschatten 0/0/60/30
kopiere *09_enfeite_Brush_Elaine2020*
einfügen auf dein Bild–kolorieren
ich habe dafür den Zieleigenschaftenpinsel genommen
und einige Male geklickt
Schlagschatten 2/2/60/5

<u>Punkt 8</u>
Auswahl alles
Rand hinzufügen–50 Px helle Farbe
Auswahl umkehren
Plugins–AAA Frames–Foto Frame

Auswahl aufheben
setz dein WZ und das Copyright aufs Bild
zusammenfassen und als jpg speichern.

©FiodorovaMaria/www.picsfordesign.com/PFD_chaosgaby405
Wear Pink
Love yourself
Take care

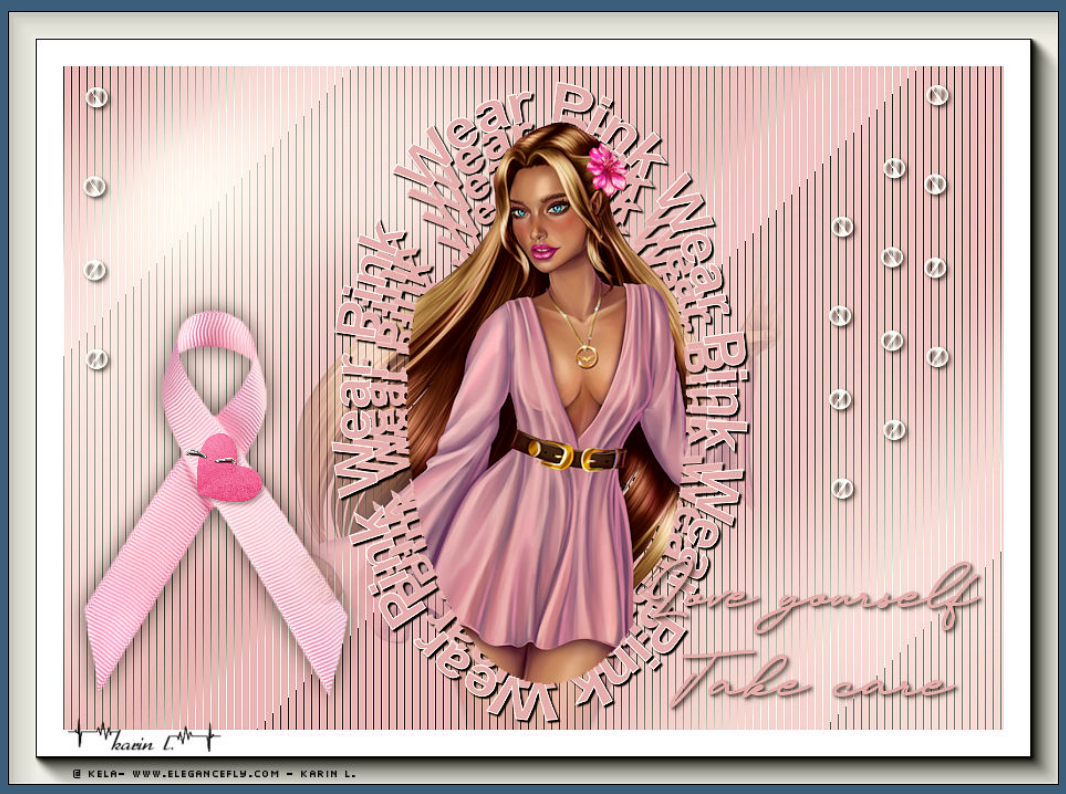
Wear Pink
Love yourself
Take care
karin L.
@ KELA- WWW.ELEGANCEFLY.COM - KARIN L.

Wear Pink
HOPE
Love yourself
Take care
© Alex Prihodko www.vmartists.com_braune2210

Wear Pink
Love yourself
Take care
©Verymany www.verymanytubes.com VMT_Peggy Rothke * Design by Peggy 22.01.2021

Wear Pink
Love yourself
Take care
©Alex Prihodko-www.Verymanytubes.com-VMT_KarinM

Wear Pink
Love yourself
Take care
Rendé by Gabsti

WEAR PINK
Love yourself
Take care
© mistichskaya www.PicsForDesign.com /magicworld_2002

Wear Pink
Love yourself
Take care
Render by Mimie / Design by Barbara

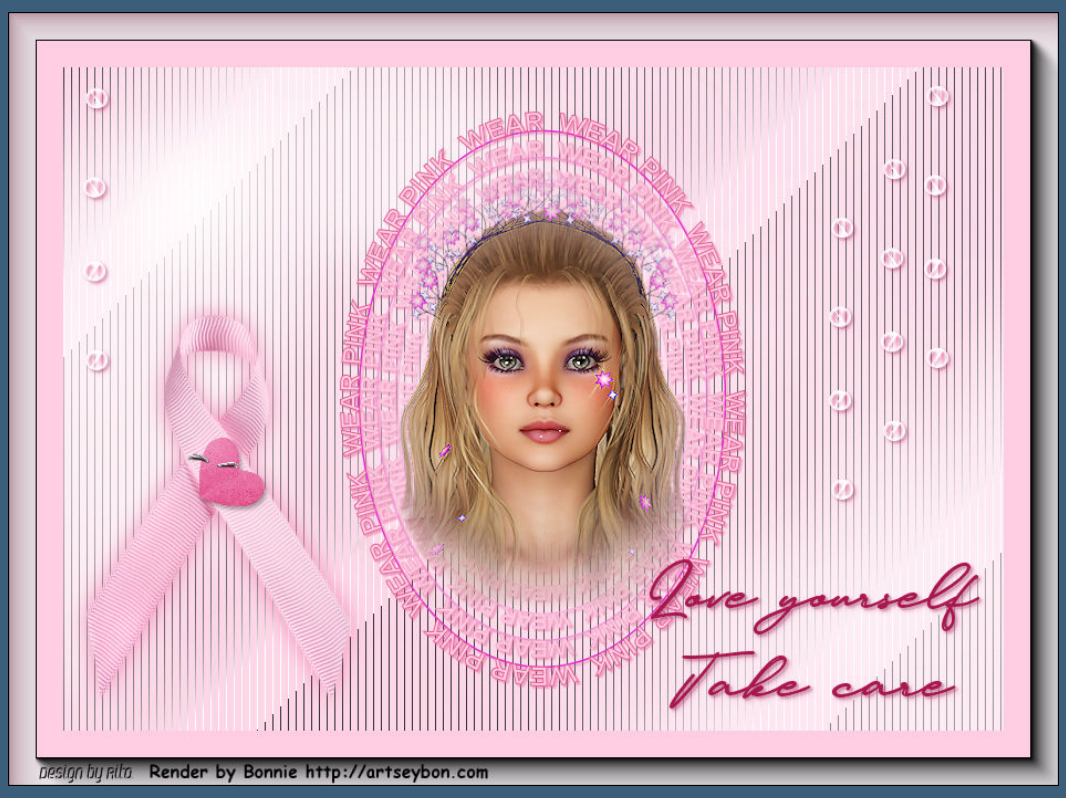
WEAR PINK
Love yourself
Take care
Render by Bonnie http://artseybon.com