INGE-LORE'S TUTORIALE

Katinka – Endless Love

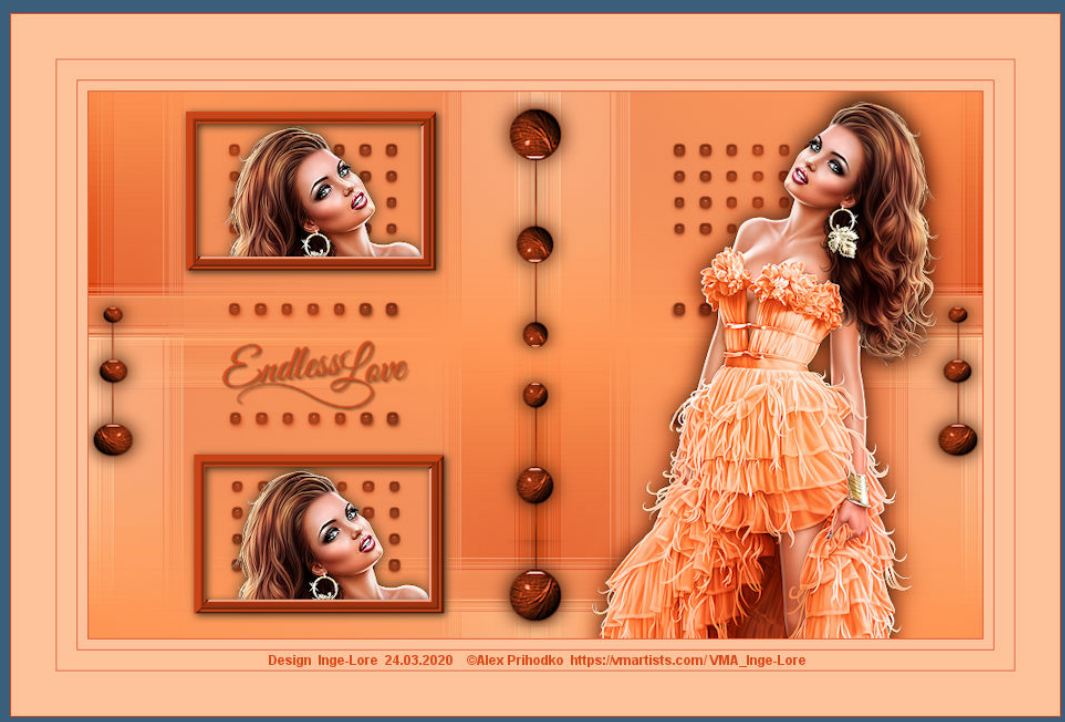

Endless Love

Endlose Liebe

Inge-Lore 24.03.2020

.

.

.

.

Dieses Tutorial habe ich mit der Erlaubnis von Katinka übersetzt,

ihre schöne Seite findest du hier

ANIMABELLE

- Tutoriale – Animabelle
- Animabelle – Seite 2
- Animabelle 3 alte Übersetzungen
- Animabelle 4 alte Übersetzungen
- Animabelle 5 Alte Übersetzungen
- Animabelle 6 Alte Übersetzungen

BARBARA

- Tutoriale – Barbara

BEA

- Tutoriale – Bea

CARINE

- Carine 2 alte Übersetzungen
- Tutoriale – Carine

COLYBRIX

- Tutoriale – Colybrix
- Colybrix 2

DENISE

- Tutoriale – Denise
- Denise – 2
- Denise 3

MIEKE

Merci Katinka de ce que je peux traduire vos beaux tutoriaux.

Das Copyright des original Tutorials liegt alleine bei Katinka,

das Copyright der deutschen Übersetzung liegt alleine bei mir,Inge-Lore.

Es ist nicht erlaubt,mein Tutorial zu kopieren oder auf

anderen Seiten zum download anzubieten.

Mein Material habe ich aus diversen Tubengruppen.

Das Copyright des Materials liegt alleine beim jeweiligen Künstler.

Sollte ich ein Copyright verletzt haben,sendet mir bitte eine E-Mail.

Ich danke allen Tubern für das schöne Material,

ohne das es solche schönen Bilder gar nicht geben würde.

Mein besonderer Dank geht an Alex Prihodko für die schöne Personentube.

Ich habe das Tutorial mit PSP X9 gebastelt,aber es sollte auch mit allen anderen Varianten zu basteln gehen.

****

Hier werden meine Tutoriale getestet

****

Plugins

Mehdi–Wavy Lab 1.1
Mehdi–Sorting Tiles
Simple–Quick Tile
Filters Unlimited–<& Bkg Designer sf10 I>–Cruncher
Filters Unlimited–FunHouse–Loom

****

Material oder HIER

du brauchst noch
Personentube
meine ist von Alex Prihodko und du bekommst sie HIER

****

Vorwort !!

Alle,die mit einer neuen PSP Version (ab X3) arbeiten,
können nicht mehr so spiegeln,wie man es bis dahin kannte.

- Mieke Tut 1-80
- Mieke 81 – 160
- Mieke 161 – 233
- Mieke Weihnachten 1-62
- Tutoriale – Mieke

EVALYNDA

- Evalynda 2
- Tutoriale – Evalynda

FRANIE MARGOT

- Tutoriale – Franie Margot
- Franie Margot 2
- Franie Margot 3

NICOLE

- Tutoriale – Nicole
- Nicole 2

SOXIKIBEM

- Soxikibem – Tuts 1-32
- Tutoriale – Soxikibem
- Soxikibem – Seite 2
- Soxikibem – Seite 3
- Soxikibem – Seite 4
- Tutoriale – Ana-Maria
- Tutoriale – CidaBen
- Tutoriale – Elaine
- Tutoriale – Inacia Neves
- Tutoriale – Leni Diniz
- Tutoriale – Marcinha
- Tutoriale – Roberta
- Tutoriale – Tati Robert
- Marcinha und Soxikibem
- Tutoriale Marcinha + Elaine

TESY

- Tesy Tuts 1-37
- Tutoriale – Tesy

SWEETY

- Sweety Tut 1-81
- Sweety Tuts 82-104
- Tutoriale – Sweety

VALY

- Tutoriale – Valy
- Valy – alte Tutoriale

YEDRALINA

Dafür habe ich eine kleine Anleitung geschrieben,wie es
mit Skripten geht. Schau HIER

Weil man bei den neuen PSP Versionen nicht mehr so einfach spiegeln kann,

mir dadurch die Arbeit schwerer gemacht wird und dir auch,
habe ich mich dazu entschieden,
nur noch mit den Skripten zu arbeiten !!!!
Mach es dir auch einfach und installiere dir die Skripte !!

****

Wenn etwas verkleinert wird,dann immer ohne Haken bei *Alle Ebenen angepaßt*,
andernfalls schreibe ich es dazu.
****

Zum Originaltut

.

.

Punkt 1
Schiebe die Selection in den Auswahlordner.
Such dir aus deiner Tube eine helle VG und dunkle HG Farbe.
Öffne ein neues Blatt 900 x 550 Px
Plugins–Mehdi–Wavy Lab 1.1

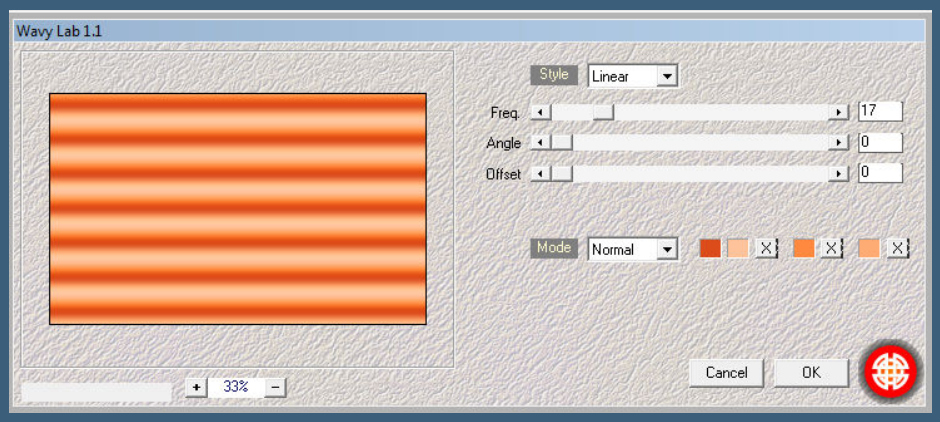

Plugins–Mehdi–Sorting Tiles

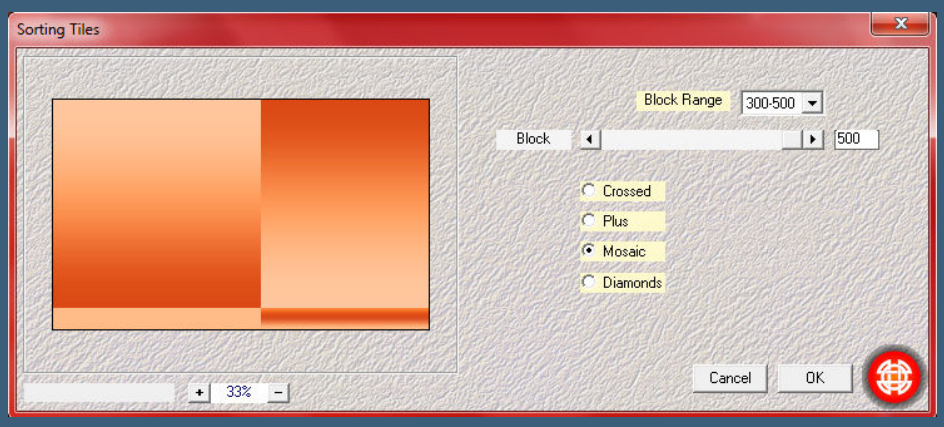

- Yedralina 2 alte Tutoriale
- Tutoriale – Yedralina

ELISE

- Tutoriale – Elise
- Elise 2

MELODI

- Tutoriale – Melodi

NOCH MEHR TUTORIALE

Andre 1 + 2 + 3 + 4

Annarella

Anesia

Azalee 1

Belinda 1 2 3

Bijounet

Catrien

Ceylan

Cloclo

Cloclo 2 3 4

Cloclo alte Tuts

Corinne

Dilek

Domie

Edith 1 2 3 4

Eglantine

Kathania

Katinka Tuts 1-29

Katinka 1 + 2 + 3 + 4

Kamil

Lady Graph

Laurette

Libellule

Lily

Lola

Malacka 1 2 3

Mentali

Mineko 2 3 4 5

Plugins–Simple–Quick Tile

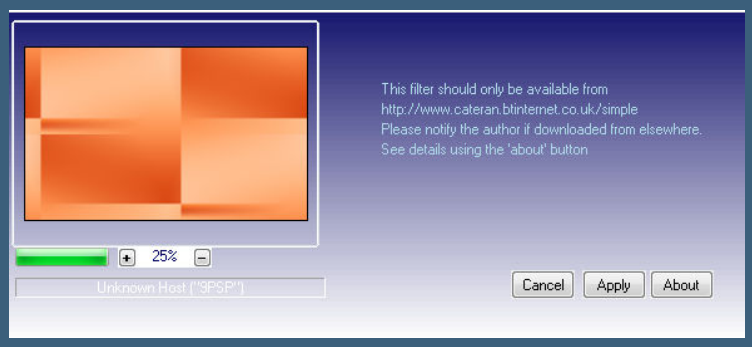

Punkt 2

Kanteneffekte–nachzeichnen

Ebene duplizieren–vertikal spiegeln

Deckkraft 50%–nach unten zusammenfassen

Filters Unlimited–<& Bkg Designer sf10 I>–Cruncher

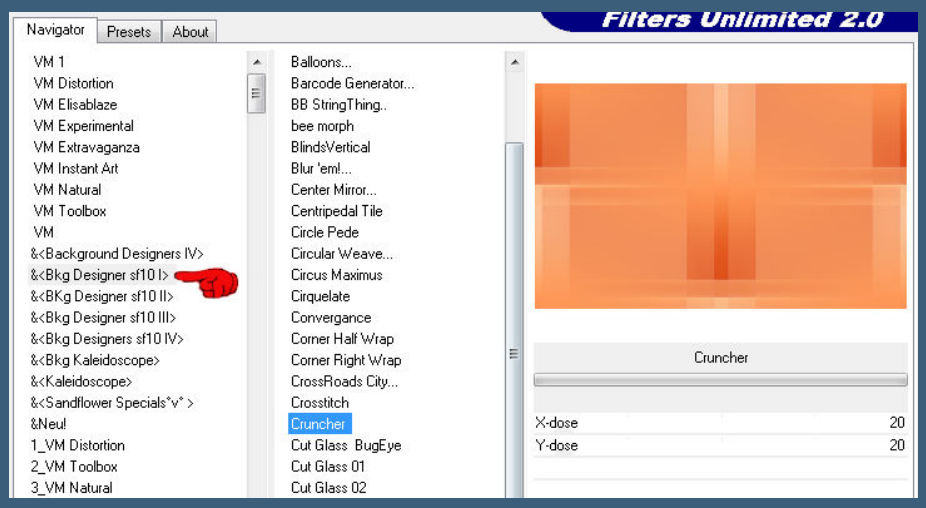

Filters Unlimited–FunHouse–Loom

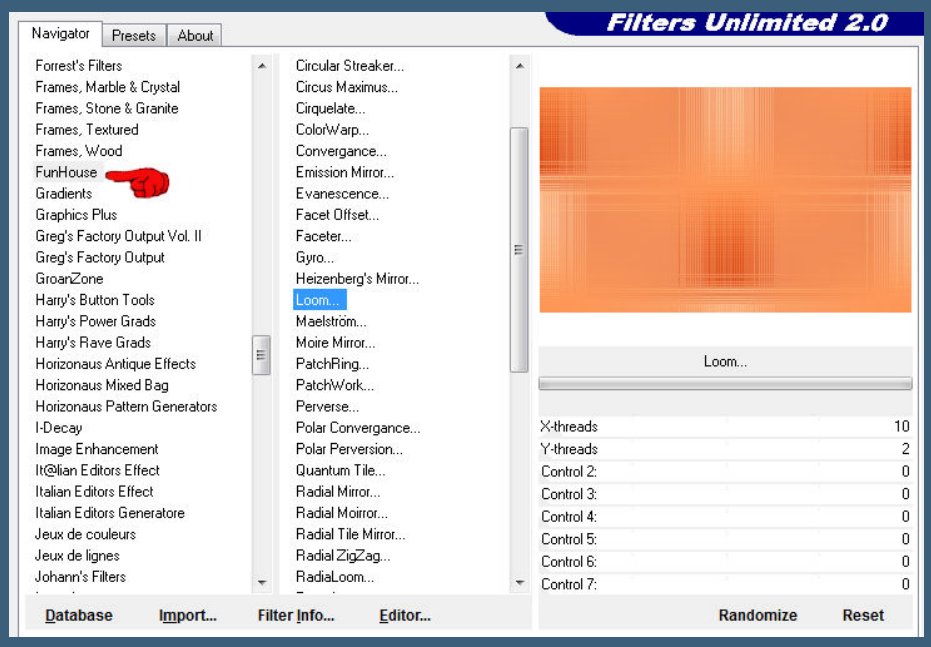

Punkt 3

Kopiere *Dekor-1*–einfügen auf dein Bild

drücke auf Taste K und stelle oben in der Leiste ein auf 135 / 48

Noisette Tuts 1-80 81-167

Noisette

Poushka

Rose de Sable

Tine Tuts 1-58

Tine ab 59

Womanance

Zane

Ostern 1 2

Weihnachten 1 2 3 4 5

Signtags

Animationen

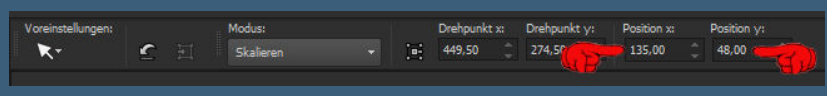

Ebene duplizieren–vertikal spiegeln
nach unten zusammenfassen
kopiere *Dekor-2*–einfügen auf dein Bild
mit Taste K einstellen auf 98 / 20
Schlagschatten 2/2/50/2

Punkt 4
Kopiere deine Personentube–einfügen auf dein Bild
passe die Größe so an,dass der Kopf im kleinen Rahmen ist
Ebene nach unten schieben

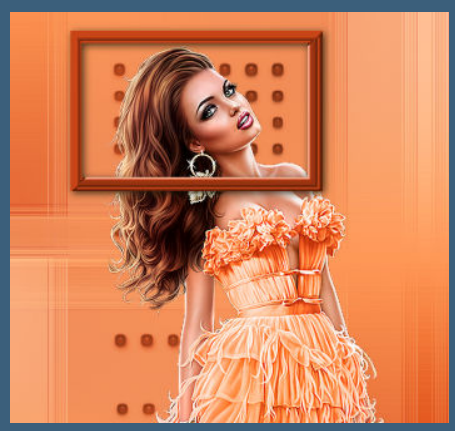

Auswahl–Auswahl laden/speichern–Auswahl aus Datei laden
Auswahl *Selection-Endless-Love-KPSP* laden

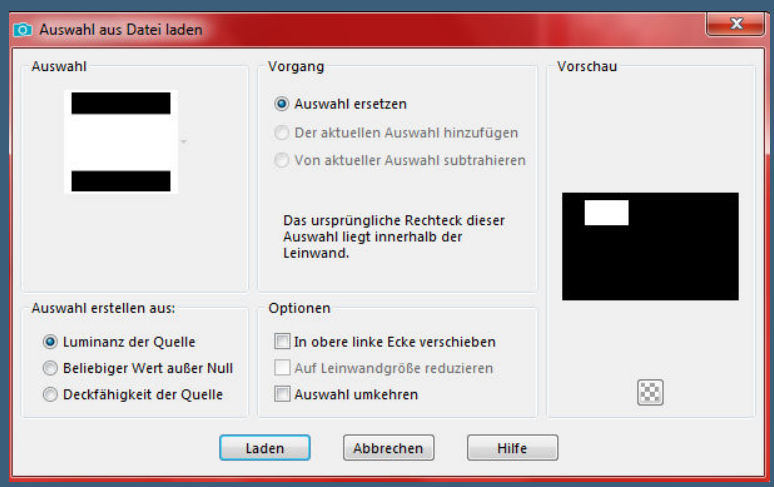

Auswahl ändern–vergrößern um 5 Px

Punkt 5
Auswahl umkehren–Löschtaste–Auswahl aufheben
Schlagschatten 0/0/80/20
geh auf die oberste Ebene–nach unten zusammenfassen
duplizieren–mit Taste K einstellen auf 99 / 358
nach unten zusammenfassen kopiere *Dekor-3*–einfügen auf dein Bild
kolorieren–Schlagschatten wdh.

Punkt 6
Kopiere *Dekor-4*–einfügen auf dein Bild
kolorieren–Schlagschatten wdh.

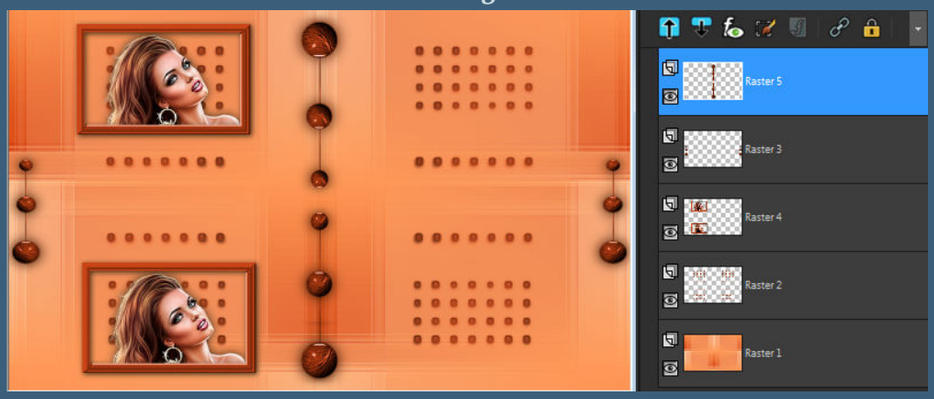

kopiere deine Personentube–einfügen auf dein Bild
nach rechts schieben–Größe anpassen
duplizieren–geh aufs Original

Gaußsche Unschärfe mit 15
Mischmodus Multiplikation–geh auf die oberste Ebene
scharfzeichnen–Schlagschatten wdh.

Punkt 7
Kopiere den Text–einfügen auf dein Bild
mit Taste K einstellen auf 135 / 244
Schlagschatten 1/0/80/2
Rand hinzufügen–1 Px HG Farbe
Rand hinzufügen–10 Px VG Farbe
Rand hinzufügen–1 Px HG Farbe
Rand hinzufügen–20 Px VG Farbe

Punkt 8
Rand hinzufügen–1 Px HG Farbe
Rand hinzufügen–45 Px VG Farbe
Rand hinzufügen–1 Px HG Farbe
verkleinere dein Bild auf 950 Px Breite
setz dein WZ und das Copyright aufs Bild
zusammenfassen und als jpg speichern.

©Goldwasser-www.PicsForDesign.com-PFD_KarinM449
EndlessLove
Design
KarinM

EndlessLove
design
Karin L
Alehandra Vanhek
www.vmartists.com
VMA_KarinL.

EndlessLove
http://elisadesign1.blogspot.de/

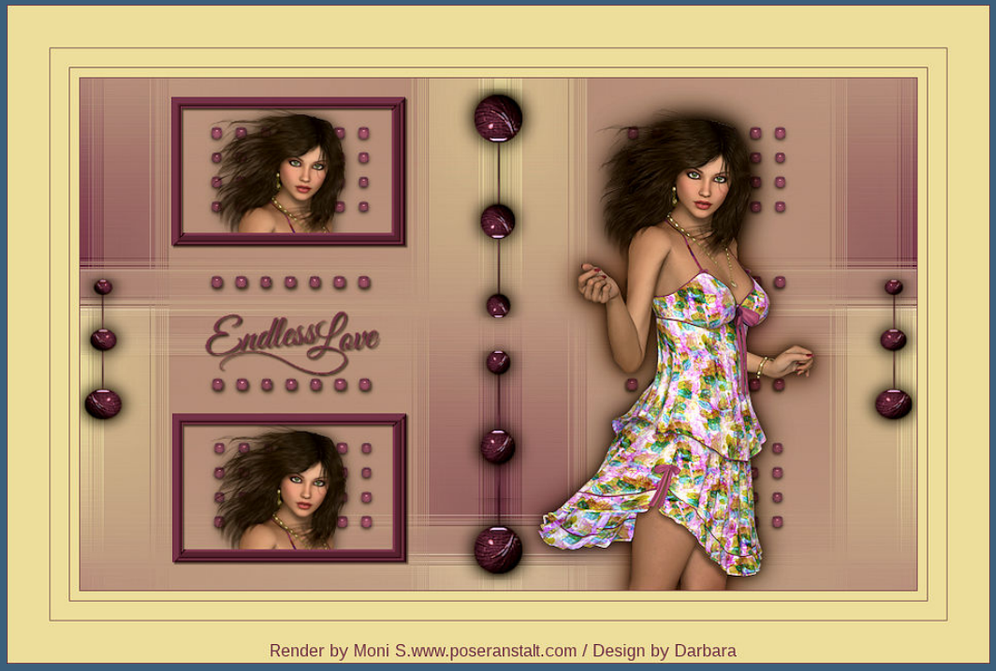
EndlessLove
Render by Moni S.www.poseranstalt.com / Design by Darbara

EndlessLove
http://elisadesign1.blogspot.de/Render by Elisa Design
Design by Annelie

EndlessLove
© Lysisange https://lysisange.com/#689_Babbel
Design Babbel
26.03.2020

Render by Elisa Design http://elisadesign1.blogspot.de
EndlessLove
Design by Desi

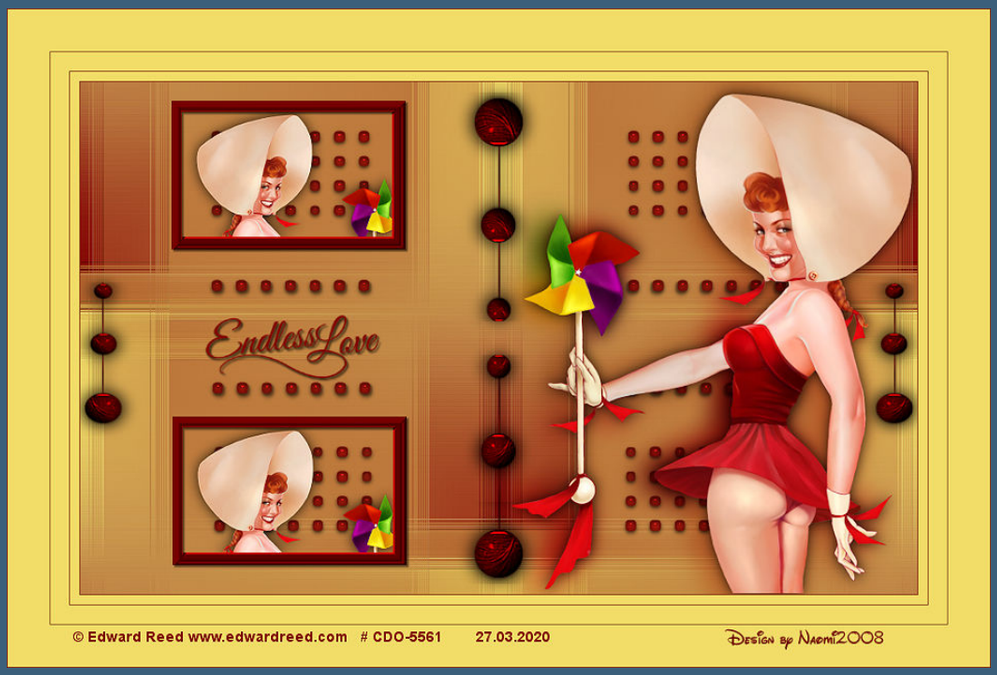
EndlessLove
© Edward Reed www.edwardreed.com # CDO-5561 27.03.2020
Design by Naomi2008

EndlessLove
© verymany www.verymanytubes.com VMT_braune2210

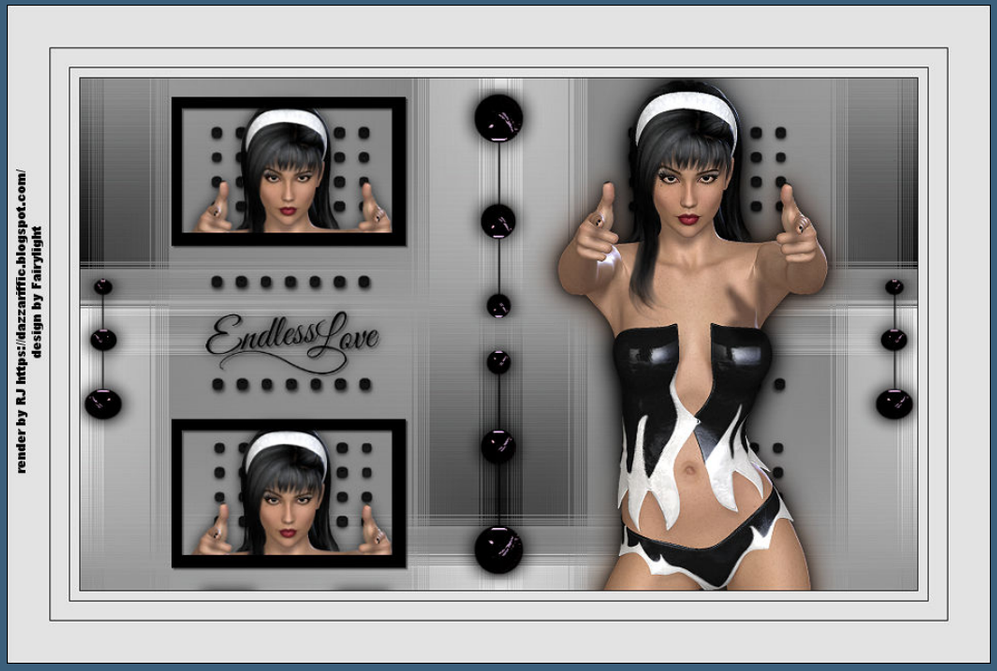
render by RJ http:s://dazzarifffic.blogspot.com/
design by Fairylight
EndlessLove

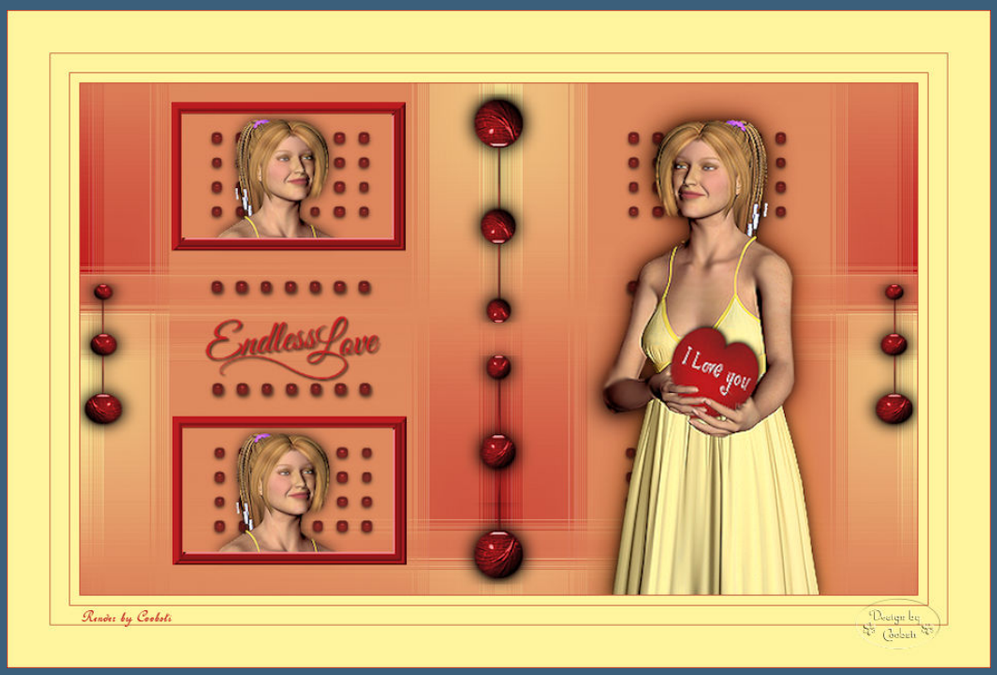
EndlessLove
I Love you
Render by Cobeli
Design by Cobeli

EndlessLove
Design by Rita Render by Mimie Poseranstalt

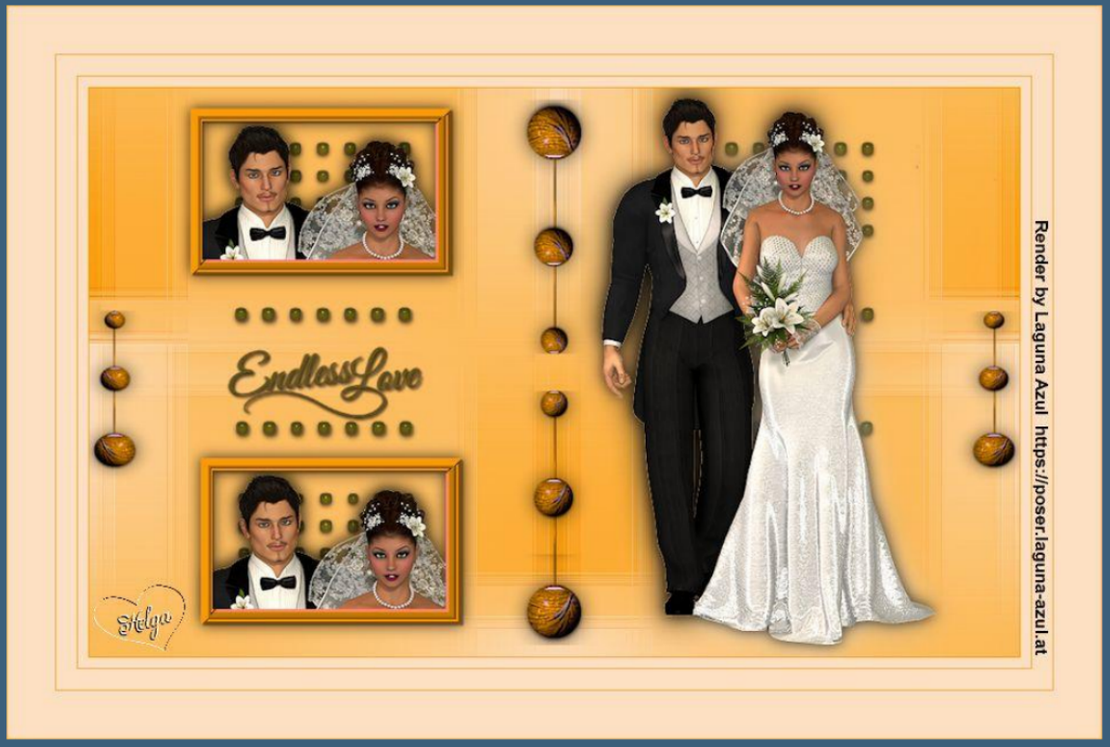
EndlessLove
Helga
Render by Laguna Azul https://poser.laguna-azul.at

EndlessLove
Design by Doris A
@Zlata_M zlatam.com