INGE-LORE'S TUTORIALE

Denise – Steampunk-2

Steampunk

Inge-Lore 09.02.2020

Dieses Tutorial habe ich mit der Erlaubnis von Denise D. übersetzt,
ihre schöne Gruppe findest du hier

Thank you very much Denise for your permission to translate.

ANIMABELLE

- Tutoriale – Animabelle
- Animabelle – Seite 2
- Animabelle 3 alte Übersetzungen
- Animabelle 4 alte Übersetzungen
- Animabelle 5 Alte Übersetzungen
- Animabelle 6 Alte Übersetzungen

BARBARA

- Tutoriale – Barbara

BEA

- Tutoriale – Bea

CARINE

- Carine 2 alte Übersetzungen
- Tutoriale – Carine

COLYBRIX

- Tutoriale – Colybrix
- Colybrix 2

DENISE

- Tutoriale – Denise
- Denise – 2
- Denise 3

MIEKE

Das Copyright des original Tutorials liegt alleine bei Denise D.
das Copyright der deutschen Übersetzung liegt alleine bei mir,Inge-Lore.Es ist nicht erlaubt,mein Tutorial zu kopieren oder aufanderen Seiten zum download anzubieten.Mein Material habe ich aus diversen Tubengruppen.Das Copyright des Materials liegt alleine beim jeweiligen Künstler.Sollte ich ein Copyright verletzt haben,sendet mir bitte eine E-Mail.Ich danke allen Tubern für das schöne Material, ohne das es solche schönen Bilder gar nicht geben würde.

Mein besonderer Dank geht an Alehandra Vanhek für die schöne Personentube.

Ich habe das Tutorial mit PSP 2019 Ultimate gebastelt,aber es sollte auch mit allen anderen Varianten zu basteln gehen

---

****
Hier werden meine Tutoriale getestet

****
Plugins

Alien Skin Eye Candy 3.1–Drop Shadow
Alien Skin Eye Candy 4000–Shadowlab
Filters Unlimited–&<BkgDesigners sf10 IV>–@THE BLAST
Filters Unlimited–&<Bkg Designers sf10 III>–Splash
Filters Unlimited–&<Bkg Designers sf10 III>–SE Shiver
MuRa's Seamless–Emboss at Alpha
dsb flux–Bright Noise

****

Material oder HIER

du brauchst noch
Hintergrundtube
Dekotuben
Personentube
meine ist von Alehandra Vanhek und du bekommst sie HIER
****

Vorwort !!

Alle,die mit einer neuen PSP Version (ab X3) arbeiten,
können nicht mehr so spiegeln,wie man es bis dahin kannte.
Dafür habe ich eine kleine Anleitung geschrieben,wie es
mit Skripten geht. Schau HIER
Ich arbeite nur noch mit den Skripten,

weil es viel einfacher ist !!!
****

Wenn etwas verkleinert wird,dann immer ohne Haken bei *Alle Ebenen angepaßt*,
andernfalls schreibe ich es dazu.
****

- Mieke Tut 1-80
- Mieke 81 – 160
- Mieke 161 – 233
- Mieke Weihnachten 1-62
- Tutoriale – Mieke

EVALYNDA

- Evalynda 2
- Tutoriale – Evalynda

FRANIE MARGOT

- Tutoriale – Franie Margot
- Franie Margot 2
- Franie Margot 3

NICOLE

- Tutoriale – Nicole
- Nicole 2

SOXIKIBEM

- Soxikibem – Tuts 1-32
- Tutoriale – Soxikibem
- Soxikibem – Seite 2
- Soxikibem – Seite 3
- Soxikibem – Seite 4
- Tutoriale – Ana-Maria
- Tutoriale – CidaBen
- Tutoriale – Elaine
- Tutoriale – Inacia Neves
- Tutoriale – Leni Diniz
- Tutoriale – Marcinha
- Tutoriale – Roberta
- Tutoriale – Tati Robert
- Marcinha und Soxikibem
- Tutoriale Marcinha + Elaine

TESY

- Tesy Tuts 1-37
- Tutoriale – Tesy

SWEETY

- Sweety Tut 1-81
- Sweety Tuts 82-104
- Tutoriale – Sweety

VALY

- Tutoriale – Valy
- Valy – alte Tutoriale

Das Originaltut

Punkt 1

Schiebe den Gradient *bhw_harvest* in den Farbverlaufordner.
Such dir aus deinen Tuben eine helle VG und dunkle HG Farbe.
Öffne ein neues Blatt 900 x 700 Px–stelle den Verlauf ein

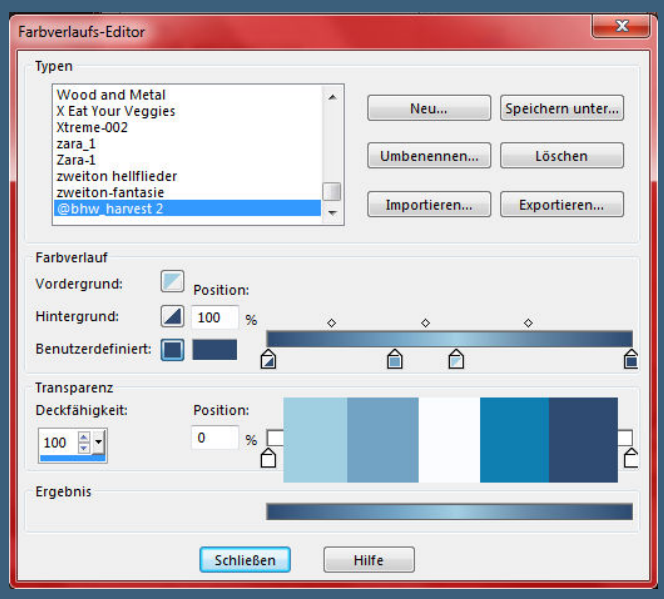

hier siehst du meine verschiedenen Farben und wie ich den Verlauf geändert habe,dazu einfach unten auf die kleinen Anhänger klicken und entweder die VG oder HG Farbe eingeben oder eine der anderen ausgewählten,vorher umbenennen und beim schließen auf die Frage,ob speichern,auf OK klicken,fertig ist dein neuer Verlauf.

Punkt 2

Fülle dein leeres Blatt mit diesem Verlauf

neue Ebene–Auswahl alles–kopiere *paper1*
einfügen in die Auswahl–Auswahl aufheben
Mischmodus Luminanz (V)–Deckkraft auf 50%
geh auf Raster 1–duplizieren–nach oben schieben
verkleinern auf 90%
Filters Unlimitee–&<BkgDesigners sf10 IV>–@THE BLAST

YEDRALINA

- Yedralina 2 alte Tutoriale
- Tutoriale – Yedralina

ELISE

- Tutoriale – Elise
- Elise 2

MELODI

- Tutoriale – Melodi

NOCH MEHR TUTORIALE

Andre 1 + 2 + 3 + 4

Annarella

Anesia

Azalee 1

Belinda 1 2 3

Bijounet

Catrien

Ceylan

Cloclo

Cloclo 2 3 4

Cloclo alte Tuts

Corinne

Dilek

Domie

Edith 1 2 3 4

Eglantine

Kathania

Katinka Tuts 1-29

Katinka 1 + 2 + 3 + 4

Kamil

Lady Graph

Laurette

Libellule

Lily

Lola

Malacka 1 2 3

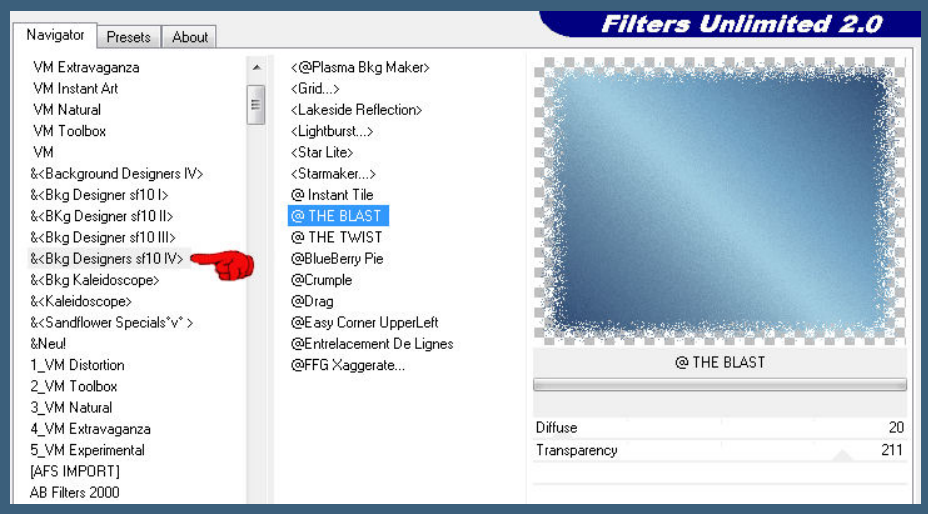

nach unten zusammenfassen

Punkt 3
Neue Ebene–mit dem Verlauf füllen
Kunsteffekte–Konturen

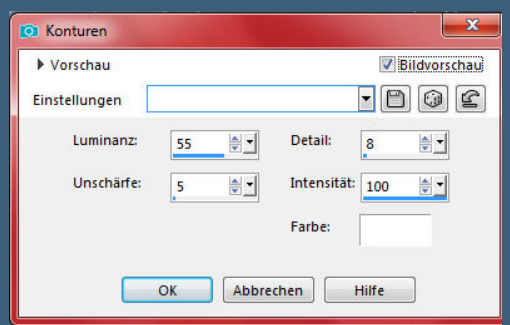

Ebenen–Maskenebene aus Bild

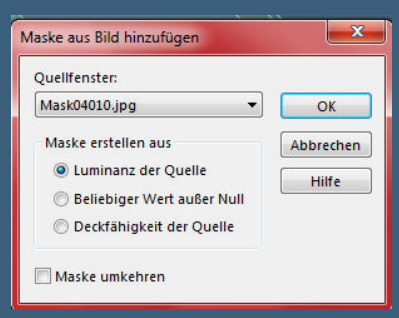

Kanteneffekte–nachzeichnen
Maskenebene duplizieren

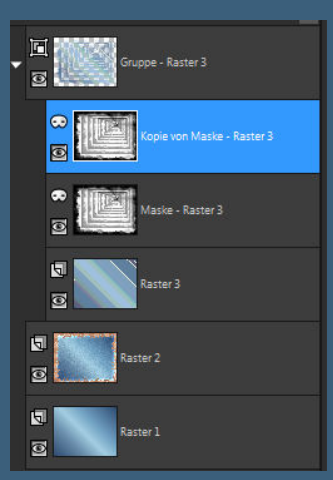

Mentali

Mineko 2 3 4 5

Noisette Tuts 1-80 81-167

Noisette

Poushka

Rose de Sable

Tine Tuts 1-58

Tine ab 59

Womanance

Zane

Ostern 1 2

Weihnachten 1 2 3 4 5

Signtags

Animationen

zusammenfassen–Gruppe zusammenfassen
Plugins–MuRa's Seamless–Emboss at Alpha Standard

Punkt 4
Kopiere deine Hintergrundtube–einfügen auf dein Bild
passe die Größe an–scharfzeichnen–kolorieren–Deckkraft 75%
kopiere deine (erste) Dekotube–einfügen auf dein Bild
passe die Größe an–scharfzeichnen
Plugins–Alien Skin Eye Candy 3.1–Drop Shadow

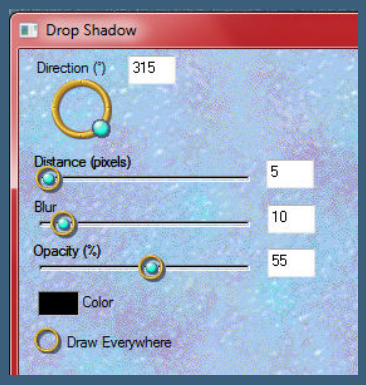

oder
Plugins–Alien Skin Eye Candy 4000–Shadowlab

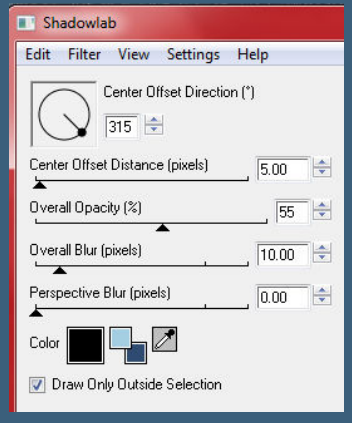

(bei mir immer nur Schlagschatten 0/0/80/30)

Punkt 5
Kopiere deine zweite Dekotube–einfügen auf dein Bild
passe die Größe an–scharfzeichnen
einen der beiden Filter Alien Skin anwenden oder den Schatten
überlege dir jetzt gut,wo deine Personentube sitzen soll
und schiebe deine Tuben so zurecht,dass sie sich nicht in die
Quere kommen–Ebenen sichtbar zusammenfassen–kopieren
einfügen als neues Bild und minimieren für später

Punkt 6
Rand hinzufügen–2 Px VG Farbe

Auswahl alles
Rand hinzufügen–10 Px HG Farbe
Auswahl umkehren
Plugins–dsb flux–Bright Noise

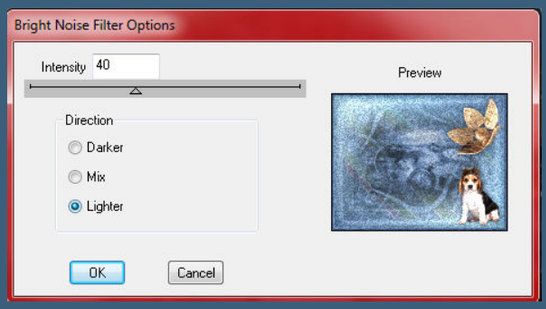

scharfzeichnen
Auswahl umkehren
Effekte–3D Effekte–Aussparung

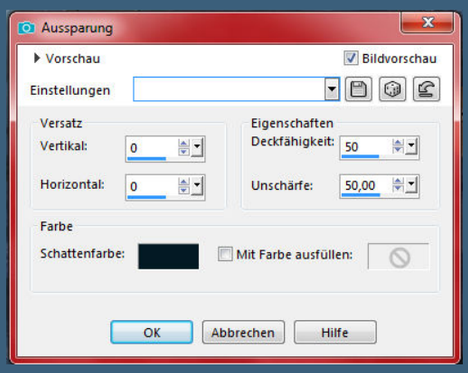

Auswahl alles

Punkt 7
Rand hinzufügen–30 Px weiß
Auswahl umkehren–mit dem Verlauf füllen (dein normaler Verlauf)

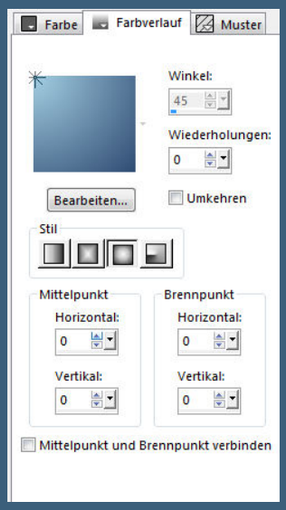

Filters Unlimited–&<Bkg Designers sf10 III>–Splash

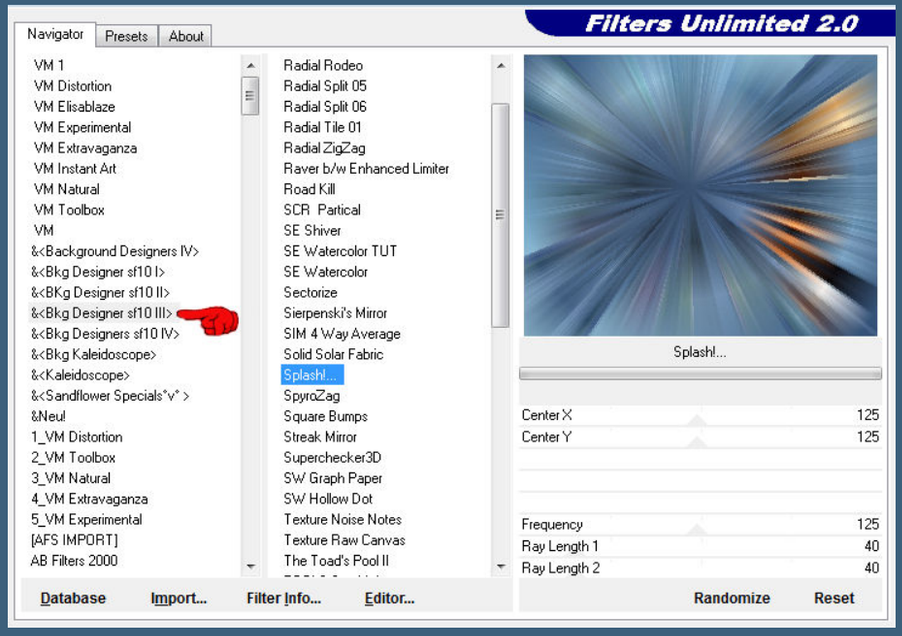

Effekte–3D Effekte–Innenfase

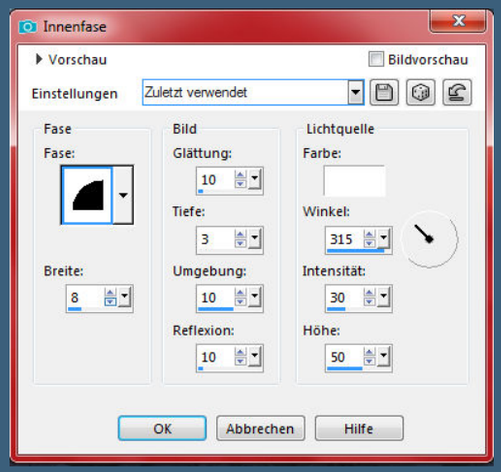

Auswahl alles
Rand hinzufügen–12 Px HG Farbe
Auswahl umkehren
Plugins–dsb flux–Bright Noise wdh.
stark scharfzeichnen

<u>Punkt 8</u>
Auswahl alles
Rand hinzufügen–50 Px weiß
Auswahl umkehren–kopiere dein minimiertes Bild aus Punkt 5
einfügen in die Auswahl
Filters Unlimited–&<Bkg Designers sf10 III>–SE Shiver

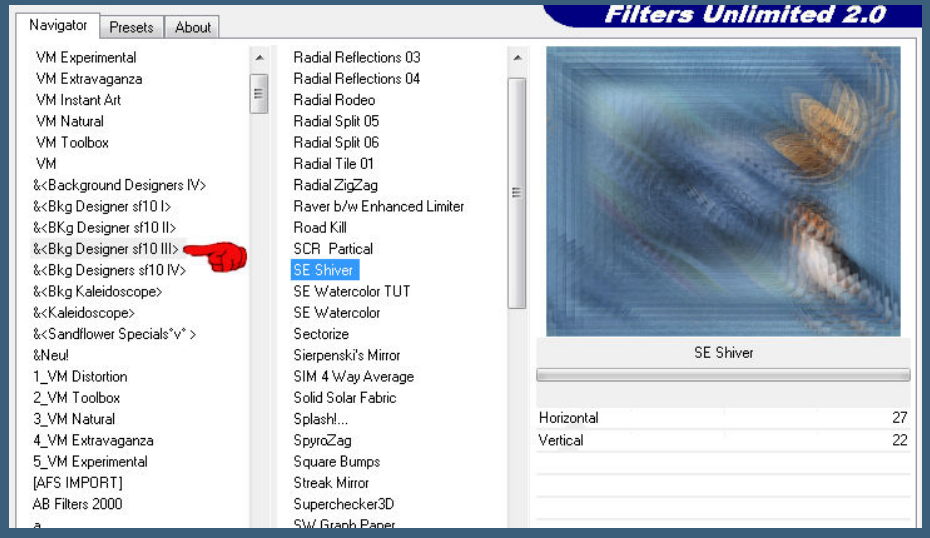

Effekte–3D Effekte–Innenfase wdh.
einen der beiden Alien Skin Filter oder den Schlagschatten
Auswahl alles

<u>Punkt 9</u>
Rand hinzufügen–12 Px HG Farbe
Auswahl umkehren
Plugins–dsb flux–Bright Noise wdh.
stark scharfzeichnen
Auswahl alles
Rand hinzufügen–15 Px weiß

Punkt 10
Auswahl umkehren–mit dem Verlauf füllen
Textureffekte–Flechten

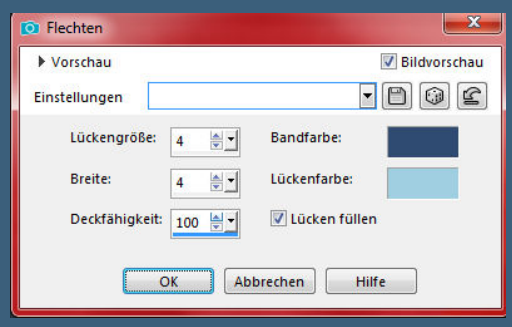

Effekte–3D Effekte–Innenfase wdh
einen der beiden Alien Skin Filter oder Schatten wdh.
Auswahl aufheben

<u>Punkt 11</u>
Verkleinere dein Bild auf 944 Px Breite–evtl.scharfzeichnen
kopiere deine Personentube–einfügen auf dein Bild
passe die Größe an–scharfzeichnen

Schlagschatten 0/0/80/30
kopiere *Steampunk Lamp*–einfügen auf dein Bild
Bildeffekte–Versatz -500 / 335
Schlagschatten wdh.
duplizieren–vertikal spiegeln

<u>Punkt 12</u>
Öffne *Steampunk Text*–mit dem Auswahlwerkzeug einen Text auswählen
kopieren–auf deinem Bild einfügen als neue Ebene
passe die Größe an–evtl.kolorieren oder
Auswahl alles–schwebend–nicht schwebend
und mit deiner Farbe füllen oder dem Verlauf–Auswahl aufheben
Schlagschatten 2/2/100/0
an einen passenden Platz schieben
wenn du noch mehr Deko einfügen willst,dann mach das ruhig
ansonsten noch dein WZ und das Copyright aufs Bild setzen
einen Rand von 2 Px HG Farbe hinzufügen und als jpg speichern.

Steampunk

©Atarika
www.elegancefly.com
Karin L.
Steampunk

Steampunk
© mistichskaya www.PicsForDesign.com /magicworld_2002
design by coco

Steampunk
Render by Laguna Azul LA-244 http://poser-laguna-azul.at / Design by Barbara

STEAMPUNK
© StellaFeliceArt / www.vmartists.com/VMA_chaosgaby
design by chaosgaby

© verymany www.verymanytubes.com VMT_braune2210
Steampunk

Steampunk
Design by DorisA
© verymany www.verymanytubes.com DorisScats

Steampunk
design by Fairylight
render by Laguna Azul LA-293 http://poserlaguna-azul.at

Steampunk
© verymany www.verymanytubes.com VMT_friemelchen
Design by Annelie