INGE-LORE'S TUTORIALE

Denise – St.Patricks Day

St. Patricks Day

Inge-Lore 15.02.2020

Dieses Tutorial habe ich mit der Erlaubnis von Denise D. übersetzt,
ihre schöne Gruppe findest du hier

Thank you very much Denisefor your permission to translate.

Das Copyright des original Tutorials liegt alleine bei Denise D.
das Copyright der deutschen Übersetzung liegt alleine bei mir,Inge-Lore.Es ist nicht erlaubt,mein Tutorial zu kopieren oder aufanderen Seiten zum download

ANIMABELLE

- Tutoriale – Animabelle
- Animabelle – Seite 2
- Animabelle 3 alte Übersetzungen
- Animabelle 4 alte Übersetzungen
- Animabelle 5 Alte Übersetzungen
- Animabelle 6 Alte Übersetzungen

BARBARA

- Tutoriale – Barbara

BEA

- Tutoriale – Bea

CARINE

- Carine 2 alte Übersetzungen
- Tutoriale – Carine

COLYBRIX

- Tutoriale – Colybrix
- Colybrix 2

DENISE

- Tutoriale – Denise
- Denise – 2
- Denise 3

MIEKE

anzubieten.Mein Material habe ich aus diversen Tubengruppen.Das Copyright des Materials liegt alleine beim jeweiligen Künstler.Sollte ich ein Copyright verletzt haben,sendet mir bitte eine E-Mail.Ich danke allen Tubern für das schöne Material, ohne das es solche schönen Bilder gar nicht geben würde.

Mein besonderer Dank geht an Laguna für die schöne Personentube.

Ich habe das Tutorial mit PSP 2019 Ultimate gebastelt,aber es sollte auch mit allen anderen Varianten zu basteln gehen

---

****
Hier werden meine Tutoriale getestet

****
Plugins

Mehdi–Sorting Tiles
MuRa's Seamless–Emboss At Alpha
Graphics Plus–Cross Shadow
Filters Unlimited–&<Bkg Kaleidoscope>–@Mirrored & Scaled
Filters Unlimited–Buttons & Frames–Round Button
[AFS IMPORT]–sqborder2
Eye Candy 4000–Shadowlab
Adjust–Variations

****

Material oder HIER

du brauchst noch
3 Hintergrundtuben
1 Hintergrundbild
Dekotube/n
Haupttube/n
meine sind von Laguna und du bekommst sie HIER
****

Vorwort !!

Alle,die mit einer neuen PSP Version (ab X3) arbeiten,
können nicht mehr so spiegeln,wie man es bis dahin kannte.
Dafür habe ich eine kleine Anleitung geschrieben,wie es
mit Skripten geht. Schau HIER
Ich arbeite nur noch mit den Skripten,

weil es viel einfacher ist !!!
****

Wenn etwas verkleinert wird,dann immer ohne Haken bei *Alle Ebenen angepaßt*,
andernfalls schreibe ich es dazu.
****

- Mieke Tut 1-80
- Mieke 81 – 160
- Mieke 161 – 233
- Mieke Weihnachten 1-62
- Tutoriale – Mieke

EVALYNDA

- Evalynda 2
- Tutoriale – Evalynda

FRANIE MARGOT

- Tutoriale – Franie Margot
- Franie Margot 2
- Franie Margot 3

NICOLE

- Tutoriale – Nicole
- Nicole 2

SOXIKIBEM

- Soxikibem – Tuts 1-32
- Tutoriale – Soxikibem
- Soxikibem – Seite 2
- Soxikibem – Seite 3
- Soxikibem – Seite 4
- Tutoriale – Ana-Maria
- Tutoriale – CidaBen
- Tutoriale – Elaine
- Tutoriale – Inacia Neves
- Tutoriale – Leni Diniz
- Tutoriale – Marcinha
- Tutoriale – Roberta
- Tutoriale – Tati Robert
- Marcinha und Soxikibem
- Tutoriale Marcinha + Elaine

TESY

- Tesy Tuts 1-37
- Tutoriale – Tesy

SWEETY

- Sweety Tut 1-81
- Sweety Tuts 82-104
- Tutoriale – Sweety

Das Originaltut

Punkt 1

Schiebe *BlueLagoon_CC* in den Farbverlaufordner.
Such dir aus deinen Tuben eine helle und dunkle Farbe.
Öffne ein neues Blatt 900 x 600 Px–such den Verlauf
wenn es nicht deine Farbe ist,dann kannst du ihn so ändern

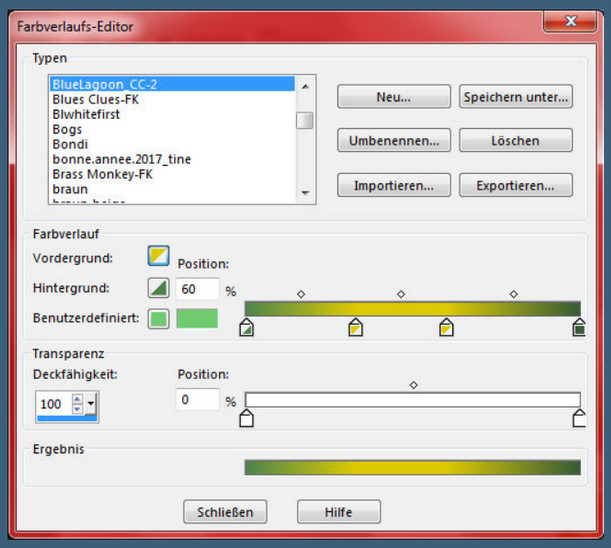

einfach nur unten auf die kleinen Anhänger klicken und dann
links auf die VG oder HG Farbe,umbenennen und speichern.
stelle bei der VG Farbe diesen Verlauf ein

Punkt 2

Fülle dein Blatt mir dem Verlauf
Plugins–Mehdi–Sorting Tiles

VALY

- Tutoriale – Valy
- Valy – alte Tutoriale

YEDRALINA

- Yedralina 2 alte Tutoriale
- Tutoriale – Yedralina

ELISE

- Tutoriale – Elise
- Elise 2

MELODI

- Tutoriale – Melodi

NOCH MEHR TUTORIALE

Andre 1 + 2 + 3 + 4

Annarella

Anesia

Azalee 1

Belinda 1 2 3

Bijounet

Catrien

Ceylan

Cloclo

Cloclo 2 3 4

Cloclo alte Tuts

Corinne

Dilek

Domie

Edith 1 2 3 4

Eglantine

Kathania

Katinka Tuts 1-29

Katinka 1 + 2 + 3 + 4

Kamil

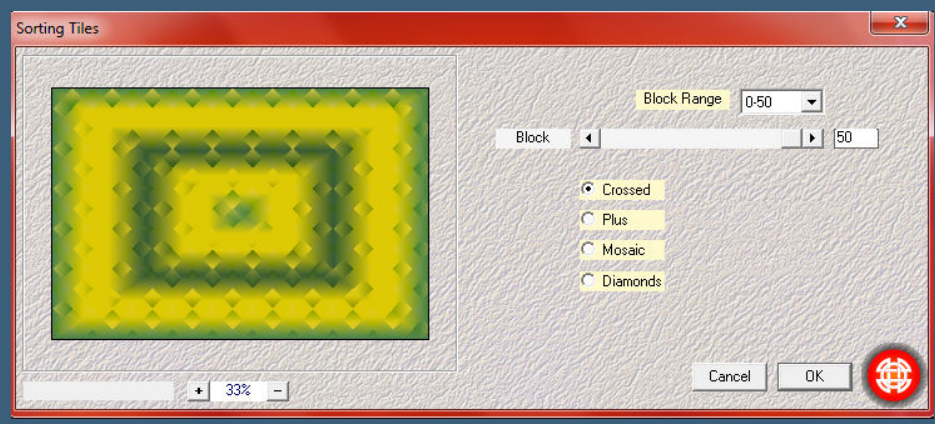

neue Ebene–Auswahl alles–kopiere dein Hintergrundbild
einfügen in die Auswahl–Auswahl aufheben
Ebenen–Maskenebene aus Bild

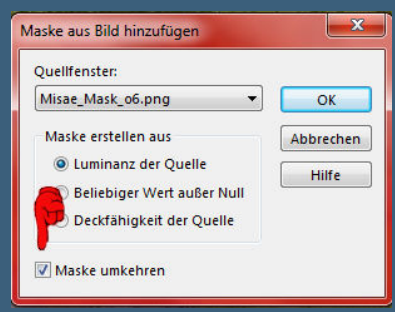

Kanteneffekte–nachzeichnen
zusammenfassen–Gruppe zusammenfassen

Lady Graph

Laurette

Libellule

Lily

Lola

Malacka 1 2 3

Mentali

Mineko 2 3 4 5

Noisette Tuts 1-80 81-167

Noisette

Poushka

Rose de Sable

Tine Tuts 1-58

Tine ab 59

Womanance

Zane

Ostern 1 2

Weihnachten 1 2 3 4 5

Signtags

Animationen

Punkt 3
Plugins–MuRa's Seamless–Emboss At Alpha Standard 2x anwenden
kopiere deine erste Hintergrundtube–einfügen auf dein Bild
schiebe die Tube mittig,evtl. die Größe anpassen–scharfzeichnen
kopiere deine nächste Hintergrundtube–einfügen auf dein Bild
Größe anpassen–scharfzeichnen–nach rechts oben schieben
kopiere deine dritte Hintergrundtube–einfügen auf dein Bild
Größe anpassen–scharfzeichnen–nach links unten schieben

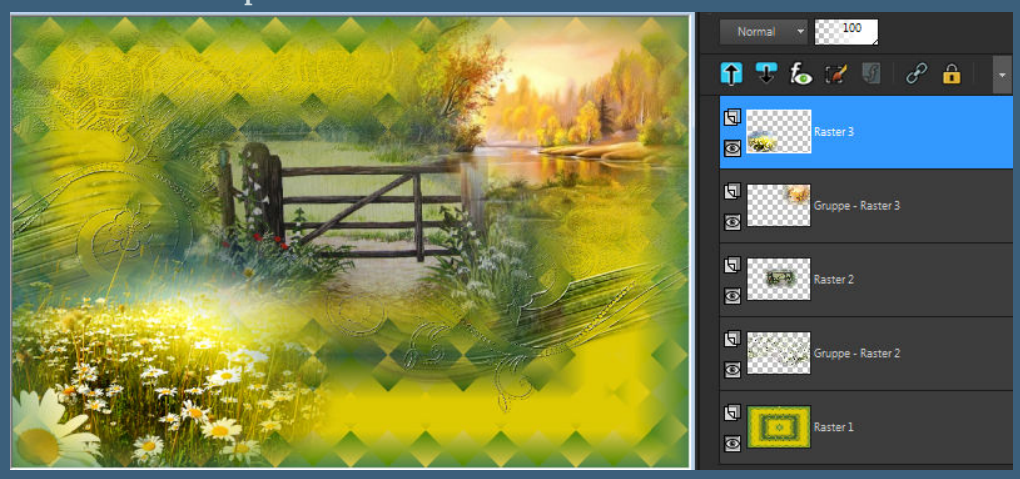

Punkt 4
Alle Ebenen zusammenfassen–Auswahl alles–kopieren
Rand hinzufügen–10 Px weiß
Auswahl umkehren–stelle bei der HG Farbe diesen Verlauf ein

mit dem Verlauf füllen
Plugins–Graphics Plus–Cross Shadow Standard
Auswahl umkehren–neue Ebene
Effekte–3D Effekte–Aussparung

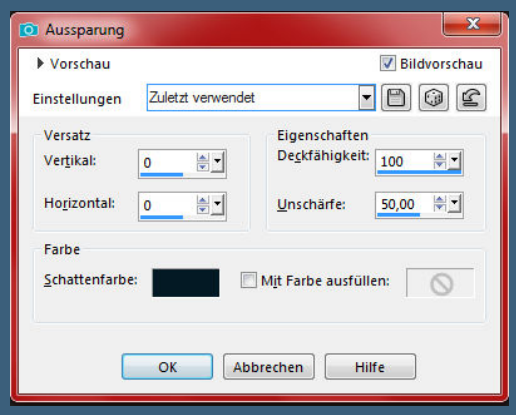

Auswahl alles

<u>Punkt 5</u>
Rand hinzufügen–60 Px helle Farbe
Auswahl umkehren–neue Ebene–einfügen in die Auswahl

stelle bei der HG Farbe weiß ein
Filters Unlimited–&<Bkg Kaleidoscope>–@Mirrored & Scaled

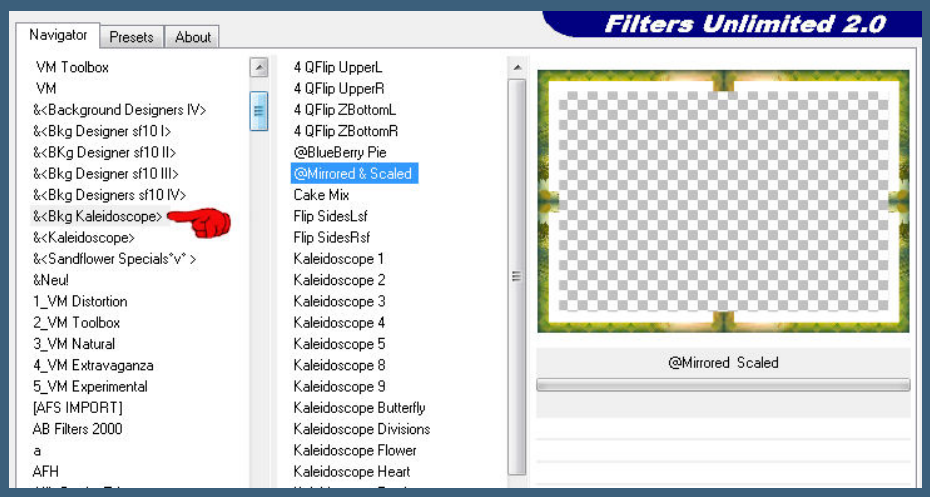

Auswahl aufheben
klicke mit dem Zauberstab in die weißen Ränder
neue Ebene–mit dem HG Verlauf füllen

Punkt 6

Plugins–[AFS IMPORT]–sqborder2

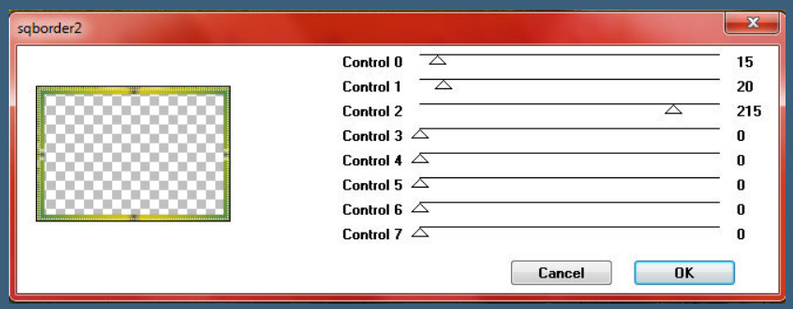

Ebene duplizieren–geh wieder aufs Original

Effekte–3D Effekte–Innenfase

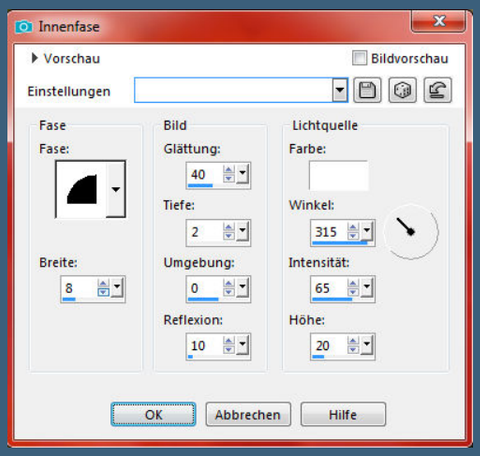

Plugins–Eye Candy 4000–Shadowlab

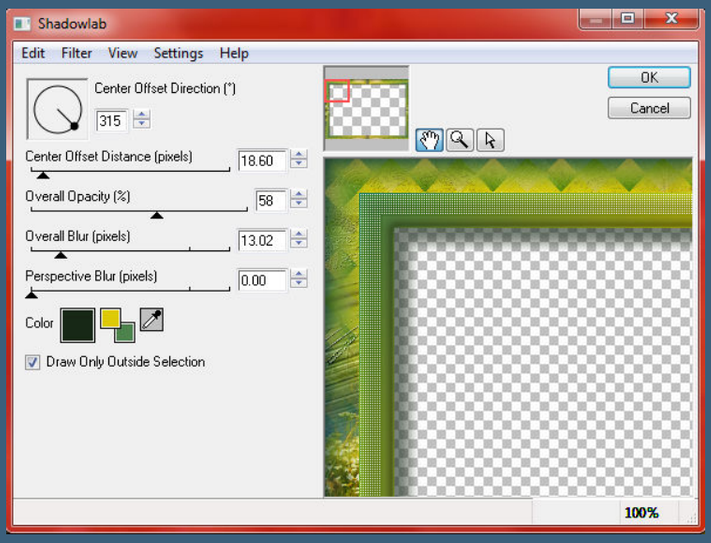

Auswahl aufheben–geh auf die oberste Ebene

Filters Unlimited–Buttons & Frames–Round Button

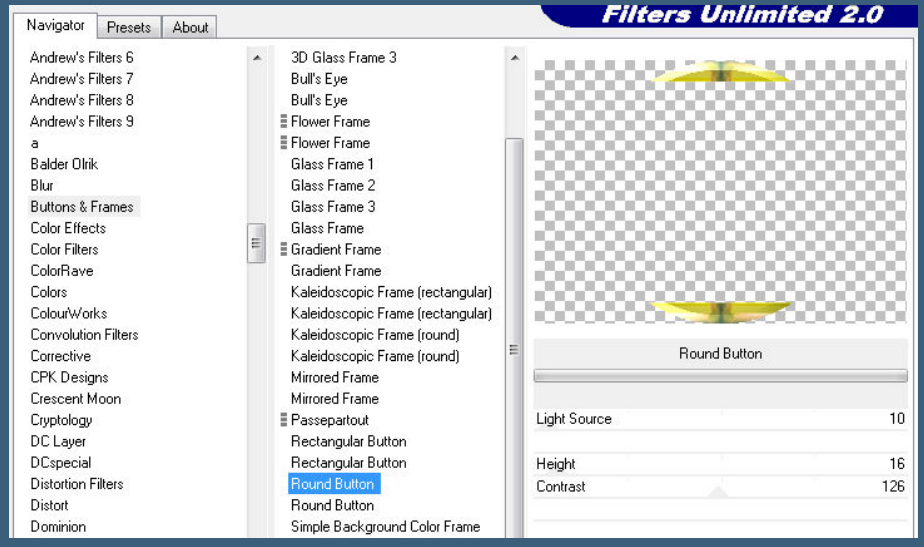

Punkt 7

Plugins–Adjust–Variations
klicke erst oben links auf Original,dann auf deine Farbe und dann
unten rechts auf Darker,klicke so oft,bis dir die Farbe gefällt
öffne deine Haupttube–neue Ebene–mit dem HG Verlauf füllen
Ebenen–Maskenebene aus Bild

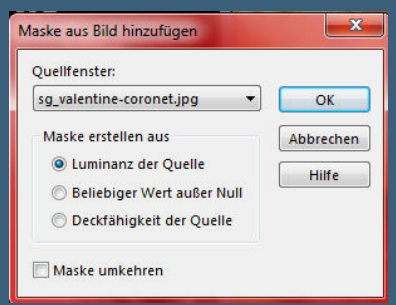

zusammenfassen–Gruppe zusammenfassen
Ebene nach unten schieben–schiebe die Maske etwas zusammen,
so dass es ein Oval wird–kopieren

Punkt 8

Zurück zu deinem Bastelbild–einfügen als neue Ebene
passe die Größe an–nach rechts unten schieben
Plugins–Eye Candy 4000–Shadowlab wdh.
kopiere jetzt deine Haupttube–einfügen auf dein Bastelbild
schiebe sie auf die Maske–Größe anpassen–scharfzeichnen
Plugins–Eye Candy 4000–Shadowlab wdh.
ich habe jetzt noch eine Tube auf mein Bild eingefügt,
musst du wissen,ob du das auch machst,ist keine Pflicht
Plugins–Eye Candy 4000–Shadowlab wdh.

Punkt 9

Kopiere den Text–einfügen auf dein Bild
evtl.verkleinern–an eine gute Stelle schieben der englische Test lautet
May your troubles be less,
And,your Blessings be more,
And nothing but Happiness,
Come Through your Door.
übersetzt heißt das
Mögen Deine Probleme geringer sein,
Und Dein Segen sei mehr,
Und nichts als Glück,
Kommt durch Deine Tür.

<u>Punkt 10</u>
Kopiere deine Dekotube/n–einfügen auf dein Bild
passe die Größe an–scharfzeichnen
Plugins–Eye Candy 4000–Shadowlab wdh.
gefällt dir dein Bild,dann kommt jetzt noch ein Rand
Rand hinzufügen–2 Px helle Farbe
Rand hinzufügen–2 Px dunkle Farbe
verkleinere dein Bild auf 950 Px Breite–evtl.scharfzeichnen
setz dein WZ und das Copyright aufs Bild
zusammenfassen und als jpg speichern.

Render by Baxter www.elfentaenze.ch 2017 Annelie
Design by Annelie

May your troubles be less,
And, your Blessings be more,
And nothing but Happiness
Come through your Door!
Good luck
© Alex Prihodka PFD_Karin L.
www.picsfordesign.com
KARIN L.

May your problems be less
and your blessings be more
and nothing but luck
come through your door.
© Yude's Kreationz
http://digigraphicdesigns.com/
Design Babbel
05.03.2020

May your troubles be less,
And, your Blessings be more,
And nothing but Happiness,
Come through your Door!
© Linda 's Creations http://lindascreations-linda.blogspot.com / Design by Barbara

St. Patrick's Day
© Laguna/www.picsfordesign.com/Linda M.

May your troubles be less,
And, your Blessings be more,
And nothing but Happiness,
Come through your Door!
Happy St. Pat's
Scraps©HaniaDesign https://picsfordesign.com/_PFD_Fairylight13819
design by Fairylight

May your troubles be less,
And, your Blessings be more,
And nothing but Happiness,
Come through your Door!
©Alehandra Vanhekuwww.PicsForDesign.com_PFD_karinM449