INGE-LORE'S TUTORIALE

Denise – Easter

A + B

- Animabelle 3 alte Übersetzungen
- Animabelle 4 alte Übersetzungen
- Animabelle 5 Alte Übersetzungen
- Animabelle 6 Alte Übersetzungen
- Animabelle 1
- Animabelle 2
- Animabelle 7
- Animabelle 8
- Andre 1
- Andre 2
- Andre 3
- Andre 4
- Anesia
- Annarella
- Azalee 1
- Azalee 2
- Barbara
- Bea
- Belinda
- Belinda 2
- Bijounet

C + D

- Calligraphy
- Calligraphy 2
- Calligraphy 3
- Carine 2 alte Übersetzungen
- Carine 2
- Catrien
- Ceylan
- Cloclo 1+2
- Cloclo 4
- Cloclo 5
- Cloclo 6
- Cloclo 7
- Cloclo 8
- Colybrix
- Colybrix 2
- Colybrix 3
- Corinne
- Denise's Tut als pdf
- Denise 1
- Denise 2
- Denise 3
- Denise 4
- Denise 5
- Denise 6
- Dilek
- Domie

Easter

Inge-Lore 09.02.2023

.

.

.

.

Dieses Tutorial habe ich mit der Erlaubnis von Denise D. übersetzt,
ihre schöne Gruppe ist leider geschlossen,aber du erreichst sie privat

Thank you very much Denise for your permission to translate.
Das Copyright des original Tutorials liegt alleine bei Denise D.
das Copyright der deutschen Übersetzung liegt alleine bei mir,Inge-Lore.Es ist nicht erlaubt,mein Tutorial zu kopieren oder aufanderen Seiten zum download anzubieten.Mein Material habe ich aus diversen Tubengruppen.Das Copyright des Materials liegt alleine beim jeweiligen Künstler.Sollte ich ein Copyright verletzt haben,sendet mir bitte eine E-Mail.Ich danke allen Tubern für das schöne Material,
ohne das es solche schönen Bilder gar nicht geben würde.

Ich habe das Tutorial mit PSP 2020 Ultimate gebastelt,aber es sollte auch mit allen anderen Varianten zu basteln gehen

---

****

Hier werden meine Tutoriale getestet

****

Plugins

Filters Unlimited–Convolution Filters–Emboss (Strong)
VM Natural–Lakeside Reflection
Graphics Plus–Cross Shadow
AAA Filters–Custom

****

Material oder HIER

du brauchst noch
Blumentube

E + F + G

- Edith
- Edith 2
- Edith 3
- Eglantine
- Elaine
- Elise 1
- Elise 2
- Elise 3
- Evalynda 1
- Evalynda 2
- Evalynda 3
- Franie Margot 1
- Franie Margot 2
- Franie Margot 3
- Franie Margot 4
- Graph Sabine
- Huzunlu

K + L

- Kamil
- Kathania
- Kathania 2
- Katinka Tuts 1-29
- Katinka
- Katinka 2
- Karamella
- Lady Graph
- Laurette
- Laurette 2
- Laurette 3
- Libellule
- Lily
- Lola
- Lu

M

- Malacka
- Malacka 4
- Malacka 3
- Mieke Tut 1-80
- Mieke 81 – 160
- Mieke 161 – 233
- Mieke Weihnachten 1-62
- Mieke 1
- Mieke 2
- Matou 1
- Matou 2
- Matou 3
- Mentali
- Mineko
- Mineko 2
- Mineko 3
- Mineko 4
- Melodi

MEINE TUTORIALE

- Animationen
- Animationen 2
- Signtags
- Inge-Lore's neue Tutoriale

N + O

- Nicole
- Nicole 2
- Noisette Tut 1-80
- Noisette 81-167
- Noisette 1
- Ostern

Personentube
meine Tube ist von Misticheskaya und du bekommst sie HIER
meine zweite Tube ist von Toria (ist auch Misticheskaya) und es gibt sie HIER

****

Vorwort !!

Alle,die mit einer neuen PSP Version (ab X3) arbeiten,
können nicht mehr so spiegeln,wie man es bis dahin kannte.
Dafür habe ich eine kleine Anleitung geschrieben,wie es
mit Skripten geht. Schau HIER
Ich arbeite nur noch mit den Skripten,

weil es viel einfacher ist !!!
****

Wenn etwas verkleinert wird,dann immer ohne Haken bei *Alle Ebenen angepaßt*,
andernfalls schreibe ich es dazu.
****
Hier gehts zum Originaltutorial,einfach aufs Bild klicken

.
.
.
.
.

Punkt 1
Such dir aus deinen Tuben drei Farben,das sind meine.

Öffne ein neues Blatt 1000 x 700 Px–mit einer deiner Farben füllen
kopiere *D.D.Background2*–einfügen als neue Ebene
Mischmodus Luminanz (V)–nach unten zusammenfassen
neue Ebene–mit diesem Verlauf füllen

P

- PSP Arena
- Poushka
- Rose de Sable

SOXIKIBEM

- Soxikibem – Tuts 1-32
- Soxikibem 1
- Soxikibem 2
- Soxikibem 3
- Soxikibem 4
- Soxikibem 5
- Soxikibem 6
- Soxikibem 7
- Ana-Maria
- Ana Maria 2
- CidaBen
- CidaBen 2
- Inacia Neves
- Leni Diniz
- Leni 2
- Marcinha
- Marcinha und Soxikibem
- Marcinha + Elaine
- Roberta
- Roberta 2
- Roberta 3
- Sim – Verschiedene

S

- Sweety Tut 1-81
- Sweety Tuts 82-104
- Sweety 1
- Sweety 2
- Shawnee
- Spiegeln mit Scripten

T

- Tesy Tuts 1-37
- Tesy 1
- Tesy 2
- Tesy 3
- Tine Tuts 1-58
- Tine 2

VALY

- Valy – alte Tutoriale
- Valy 1

YEDRALINA

- Yedralina alte Tutoriale
- Tutoriale – Yedralina
- Yedralina 3

W + Z

- Zane
- Womanence

Ebenen–Maskenebene aus Bild *adita_mask_02*

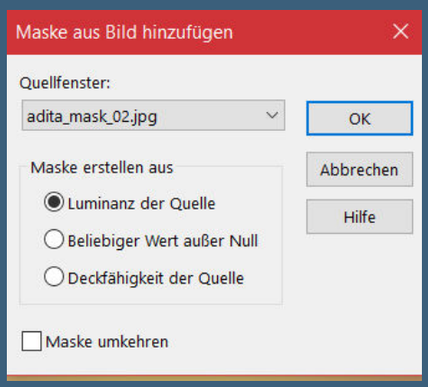

<u>Punkt 2</u>

Kanteneffekte–nachzeichnen

zusammenfassen–Gruppe zusammenfassen

Ebene verkleinern auf 80%

Bildeffekte–Versatz -130 / -60

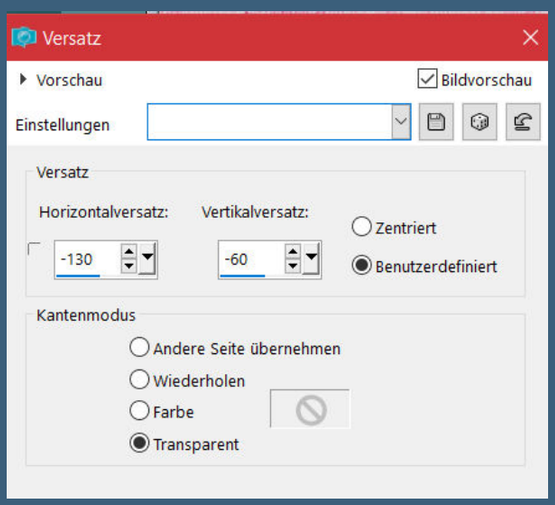

Filters Unlimited–Convolution Filters–Emboss (Strong)

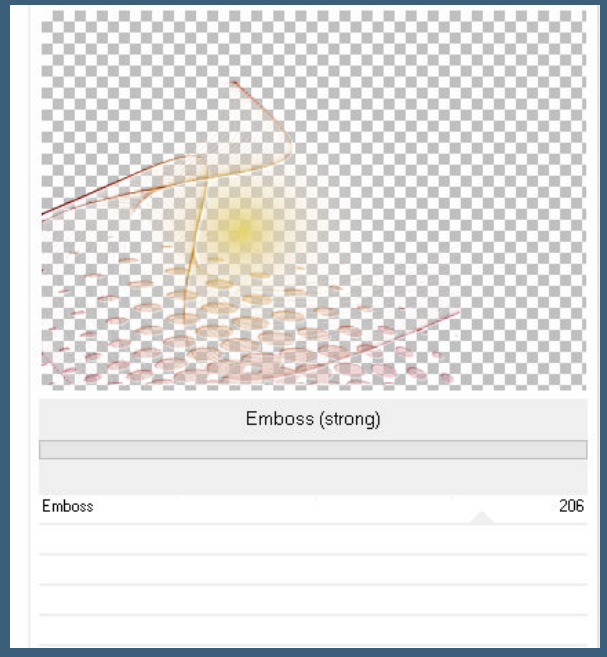

lösche jetzt alles von der Maske,was auf dem Hasen rechts zu sehen ist

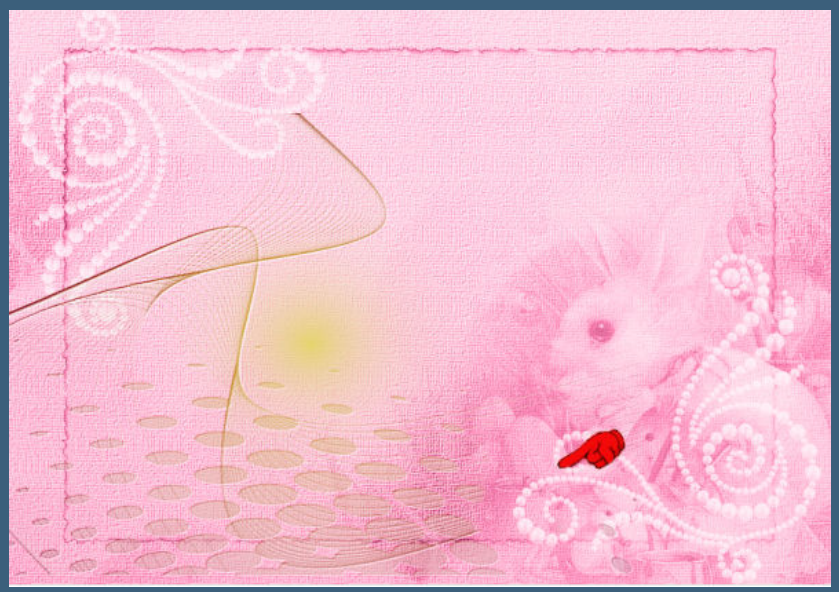

<u>Punkt 3</u>

Kopiere *D.D.Floral Deco*–einfügen auf dein Bild

Objekte–Ausrichten–Oben

kopiere *D.D.Deco2*–einfügen auf dein Bild

Bildeffekte–Versatz 0 / 145

Einstellen–Farbton und Sättigung–Farbton/Sättigung/Helligkeit

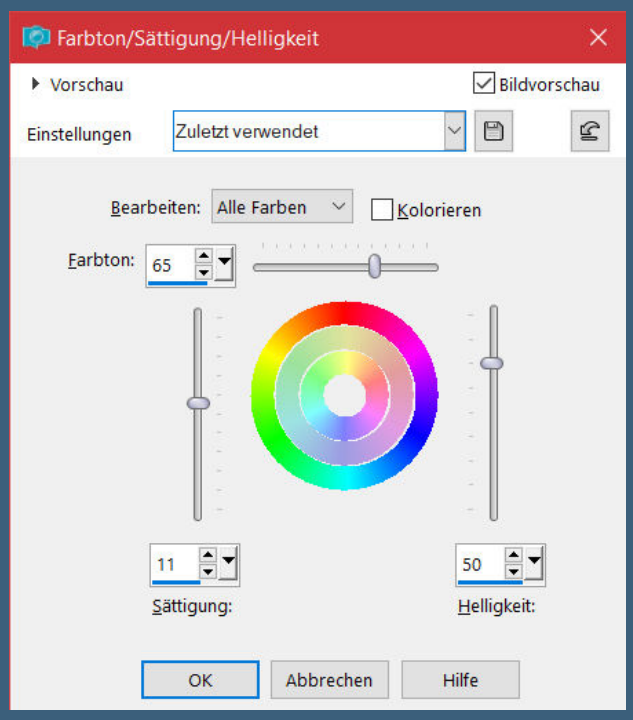

das habe ich weggelassen,da die Perlen zu hell wurden

<u>Punkt 4</u>

Auswahl alles

Rand hinzufügen–30 Px Farbe 2

Effekte–3D Effekte–Aussparung/Farbe wie der Innenteil

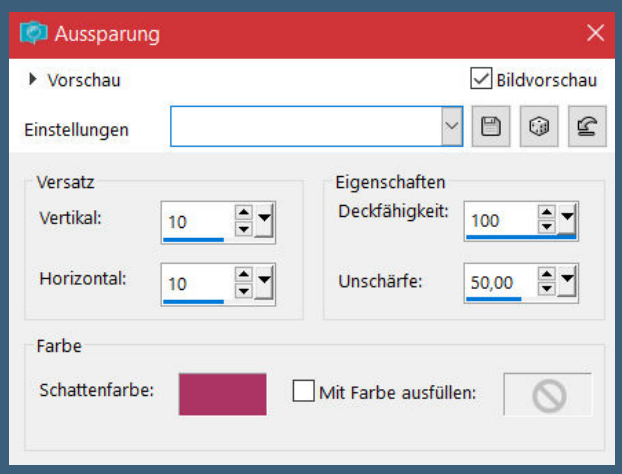

Auswahl umkehren

Textureffekte–Jalousie

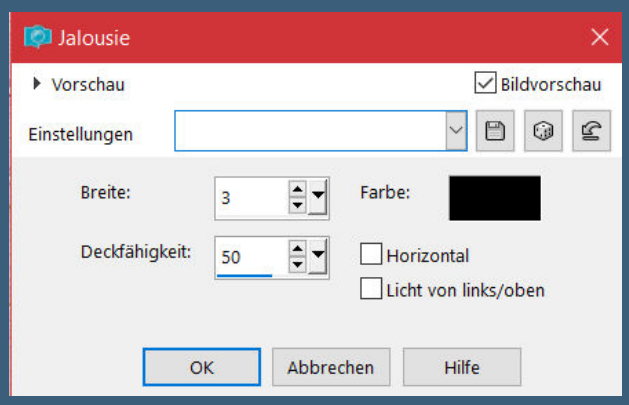

Schlagschatten 0/0/100/30

Auswahl alles

<u>Punkt 5</u>

Rand hinzufügen–50 Px weiß

Auswahl umkehren–mit dem Verlauf füllen

Plugins–Graphics Plus–Cross Shadow Standard

Plugins–VM Natural–Lakeside Reflection

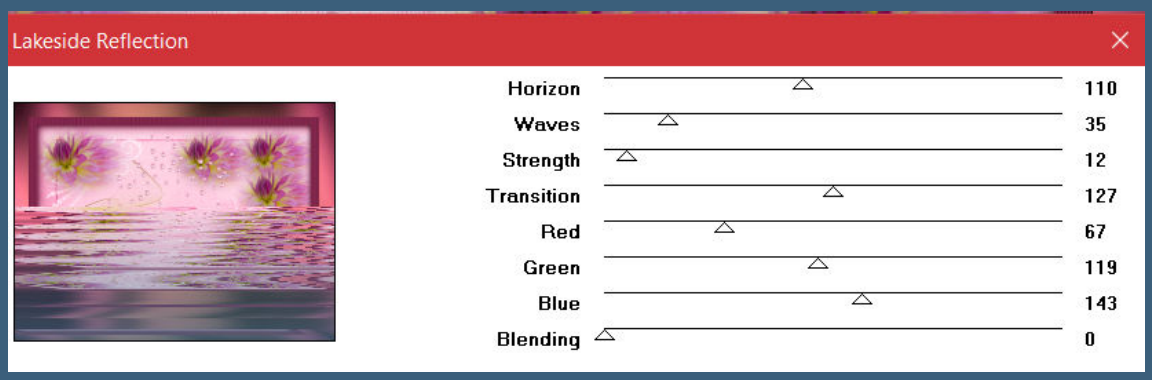

Auswahl aufheben

Ebene duplizieren–verkleinern auf 95%
nach unten zusammenfassen

<u>Punkt 6</u>
Plugins–AAA Frames–Texture Frame

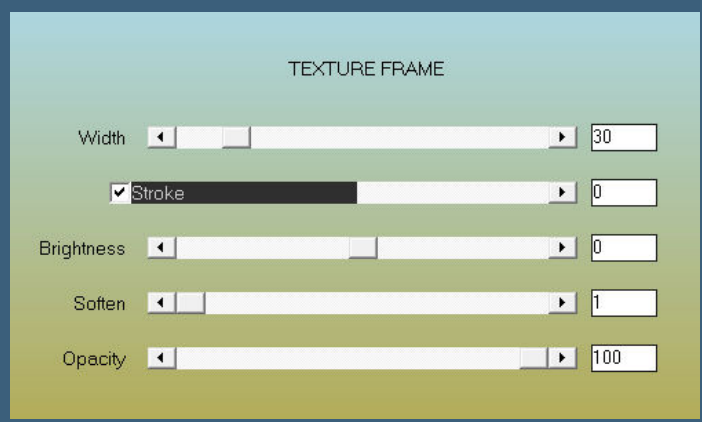

kopiere deine Personentube–einfügen auf dein Bild
passe die Größe an–scharfzeichnen
Schlagschatten 0/0/100/50
kopiere *KTsDeco3*–einfügen auf dein Bild
Objekte–Ausrichten–Oben

<u>Punkt 7</u>
Kopiere den Text–einfügen auf dein Bild
evtl. kolorieren mit dem Zieleigenschaftenpinsel
Schlagschatten 2/2/100/10
wiederhole den Schatten auch auf *KTsDeco3*
Rand hinzufügen–2 Px Farbe 1
verkleinere dein Bild auf 1000 Px–scharfzeichnen
setz dein WZ und das Copyright aufs Bild
zusammenfassen
evtl. Plugins–AAA Filters–Custom mit Klick auf Landscape
und als jpg speichern.

Design by irene.m - ©Zlata_M/zlatam.com/Zlatam_IreneM

Happy
Easter
@ Anna Liwanag https://www.sdbestore.com CD- Doris
Design by Doris A

Easter
Greetings
©Jenny https://www.elegancefly.comELF_Hannogirl91

Easter
Greetings

© SwanScraps www.dreamingwithbella.com_DWB-1559
Design Babbel
18.03.2023

Easter
Greetings
© mistícheskaya www.PicsForDesign.com PFD katzenicky 534 Design PetraL

Artist:Laguna_PicsForDesign.com_Karinbbg654
Easter
Greetings
Design Karinbbg 19.03.2023

Easter
Greetings
©Mistícheskaya www.picsfordesign.com/PFD_Kika412

Easter
Greetings
©Misticheskaya-PicsForDesign.PFD_Zenyra607
Zenyra Designs

Easter
Greetings
Render by Elisa http://elisadesign.blogspot.de
Design by Annelie

Easter
Greetings
©Misticheskaya https://www.misticheskaya.com
Design by UtaQu.

Easter
Greetings
Design by Petras 1959 18.03.2023
© Fiodorova_Maria /www.PicsForDesign.com PDF_Petras1959

Easter
Greetings
design by Fairylight
© Verymany https://verymanytubes.com/VMT_fairylight13

Easter
Greetings
©Yuki www.picsvordesign.com PFD-otto917 Design by Rita

Easter
Greetings
A DeniseD Original

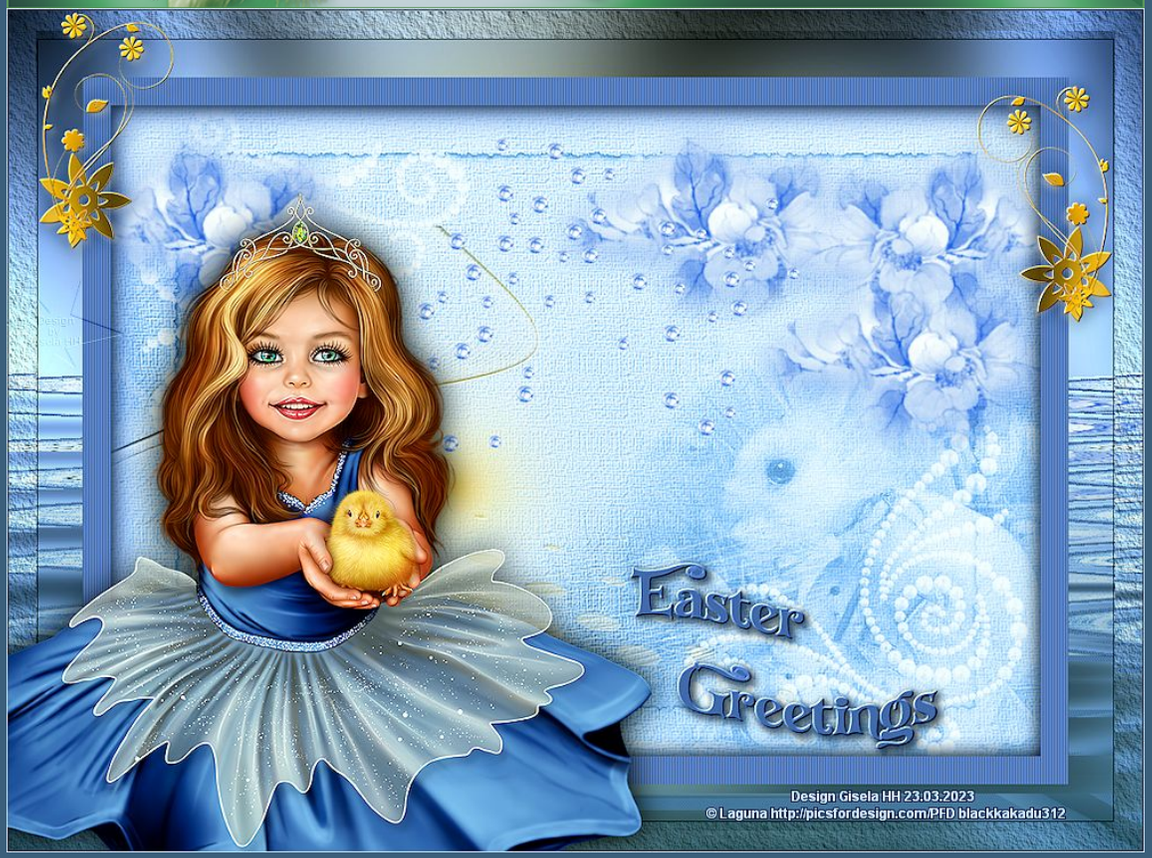
Easter
Greetings
Design Gisela HH 23.03.2023
© Laguna http://picsfordesign.com/PFD blackkakadu312