INGE-LORE'S TUTORIALE

Denise – Easter Parade

Easter Parade

Inge-Lore 09.03.2023

.

.

.

.

Dieses Tutorial habe ich mit der Erlaubnis von Denise D. übersetzt, ihre schöne Gruppe ist leider geschlossen,aber du erreichst sie privat

A + B

- Animabelle 3 alte Übersetzungen
- Animabelle 4 alte Übersetzungen
- Animabelle 5 Alte Übersetzungen
- Animabelle 6 Alte Übersetzungen
- Animabelle 1
- Animabelle 2
- Animabelle 7
- Animabelle 8
- Andre 1
- Andre 2
- Andre 3
- Andre 4
- Anesia
- Annarella
- Azalee 1
- Azalee 2
- Barbara
- Bea
- Belinda
- Belinda 2
- Bijounet

C + D

- Calligraphy
- Calligraphy 2
- Calligraphy 3
- Carine 2 alte Übersetzungen
- Carine 2
- Catrien
- Ceylan
- Cloclo 1+2
- Cloclo 4
- Cloclo 5
- Cloclo 6
- Cloclo 7
- Cloclo 8
- Colybrix
- Colybrix 2
- Colybrix 3
- Corinne
- Denise's Tut als pdf
- Denise 1
- Denise 2
- Denise 3
- Denise 4
- Denise 5
- Denise 6
- Dilek
- Domie

Thank you very much Denise for your permission to translate.
Das Copyright des original Tutorials liegt alleine bei Denise D.
das Copyright der deutschen Übersetzung liegt alleine bei mir,Inge-Lore.Es ist nicht erlaubt,mein Tutorial zu kopieren oder aufanderen Seiten zum download anzubieten.Mein Material habe ich aus diversen Tubengruppen.Das Copyright des Materials liegt alleine beim jeweiligen Künstler.Sollte ich ein Copyright verletzt haben,sendet mir bitte eine E-Mail.Ich danke allen Tubern für das schöne Material,
ohne das es solche schönen Bilder gar nicht geben würde.

Ich habe das Tutorial mit PSP 2020 Ultimate gebastelt,aber es sollte auch mit allen anderen Varianten zu basteln gehen

---

****
Hier werden meine Tutoriale getestet

****

Plugins

MuRa's Seamless–Emboss at Alpha
Filters Unlimited–Convelution Filter–Emboss (light,inverse)

****

Material oder HIER

du brauchst noch
Dekotuben
Haupttube
meine ist von Laguna und es gibt sie HIER

****

Vorwort !!

Alle,die mit einer neuen PSP Version (ab X3) arbeiten,
können nicht mehr so spiegeln,wie man es bis dahin kannte.
Dafür habe ich eine kleine Anleitung geschrieben,wie es
mit Skripten geht. Schau HIER
Ich arbeite nur noch mit den Skripten,

weil es viel einfacher ist !!!
****

Wenn etwas verkleinert wird,dann immer ohne Haken bei *Alle Ebenen

E + F + G

- Edith
- Edith 2
- Edith 3
- Eglantine
- Elaine
- Elise 1
- Elise 2
- Elise 3
- Evalynda 1
- Evalynda 2
- Evalynda 3
- Franie Margot 1
- Franie Margot 2
- Franie Margot 3
- Franie Margot 4
- Graph Sabine
- Huzunlu

K + L

- Kamil
- Kathania
- Kathania 2
- Katinka Tuts 1-29
- Katinka
- Katinka 2
- Karamella
- Lady Graph
- Laurette
- Laurette 2
- Laurette 3
- Libellule
- Lily
- Lola
- Lu

M

- Malacka
- Malacka 4
- Malacka 3
- Mieke Tut 1-80
- Mieke 81 – 160
- Mieke 161 – 233
- Mieke Weihnachten 1-62
- Mieke 1
- Mieke 2
- Matou 1
- Matou 2
- Matou 3
- Mentali
- Mineko
- Mineko 2
- Mineko 3
- Mineko 4
- Melodi

MEINE TUTORIALE

- Animationen
- Animationen 2
- Signtags
- Inge-Lore's neue Tutoriale

N + O

- Nicole
- Nicole 2
- Noisette Tut 1-80
- Noisette 81-167
- Noisette 1
- Ostern

angepaßt*,
andernfalls schreibe ich es dazu.
****
Hier gehts zum Originaltutorial,einfach aufs Bild klicken

.
.
.
.
.

<u>Punkt 1</u>
Schiebe *D.D.easterplaid* in den Texturordner.
Such dir aus deinen Tuben eine helle und dunkle Farbe.
Öffne ein neues Blatt 800 x 650 Px–mit der dunklen Farbe füllen.
Neue Ebene–mit diesem Verlauf füllen

Ebenen–Maskenebene aus Bild *1250181671_nikita_masques*

P

- PSP Arena
- Poushka
- Rose de Sable

SOXIKIBEM

- Soxikibem – Tuts 1-32
- Soxikibem 1
- Soxikibem 2
- Soxikibem 3
- Soxikibem 4
- Soxikibem 5
- Soxikibem 6
- Soxikibem 7
- Ana-Maria
- Ana Maria 2
- CidaBen
- CidaBen 2
- Inacia Neves
- Leni Diniz
- Leni 2
- Marcinha
- Marcinha und Soxikibem
- Marcinha + Elaine
- Roberta
- Roberta 2
- Roberta 3
- Sim – Verschiedene

S

- Sweety Tut 1-81
- Sweety Tuts 82-104
- Sweety 1
- Sweety 2
- Shawnee
- Spiegeln mit Scripten

T

- Tesy Tuts 1-37
- Tesy 1
- Tesy 2
- Tesy 3
- Tine Tuts 1-58
- Tine 2

VALY

- Valy – alte Tutoriale
- Valy 1

YEDRALINA

- Yedralina alte Tutoriale
- Tutoriale – Yedralina
- Yedralina 3

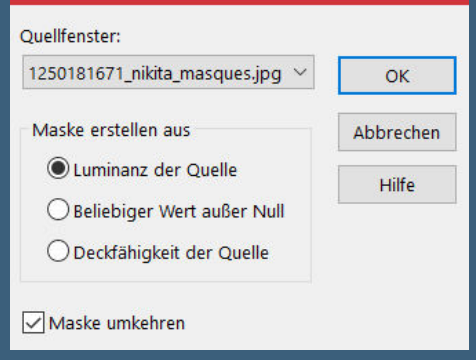

Kanteneffekte–nachzeichnen
zusammenfassen–Gruppe zusammenfassen

<u>Punkt 2</u>
Plugins–MuRa's Seamless–Emboss at Alpha Standard
nach unten zusammenfassen
Ebene duplizieren–verkleinern auf 85%
Schlagschatten 0/0/100/50
kopiere deine Haupttube–einfügen auf dein Bild
passe die Größe an–scharfzeichnen
Schlagschatten 0/0/100/50

<u>Punkt 3</u>
Kopiere deine Dekotube–einfügen auf dein Bild
passe die Größe an–scharfzeichnen
Schlagschatten 0/0/80/30
kopiere einen der Texte–einfügen auf dein Bild
Schlagschatten 2/2/100/5
Filters Unlimited–Convelution Filter–Emboss (light,inverse)

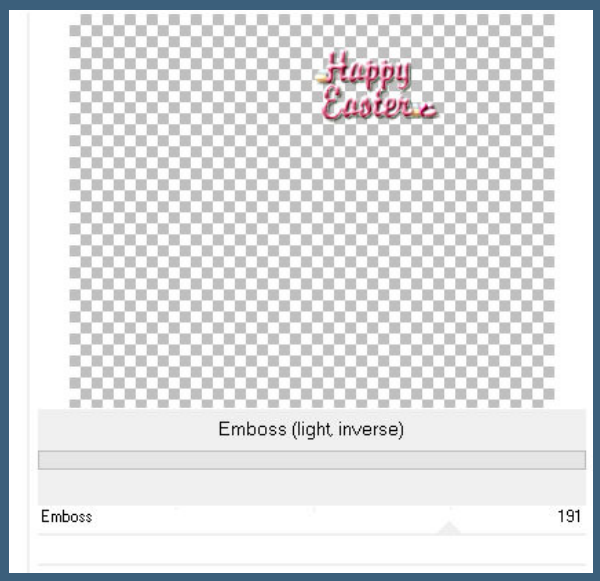

<u>Punkt 4</u>
Auswahl alles
Rand hinzufügen–10 Px dunkle Farbe
Effekte–3D Effekte–Aussparung

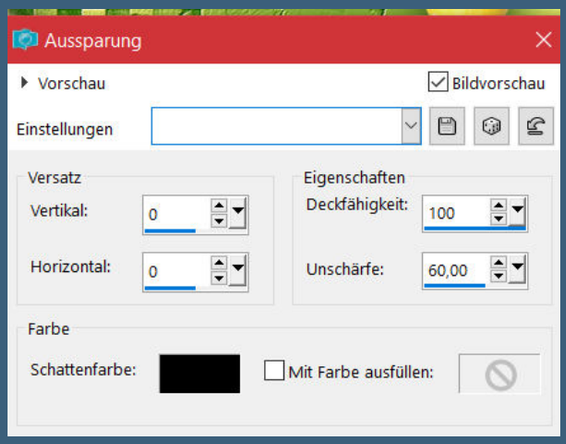

Auswahl aufheben
kopiere deine Dekotube–einfügen auf dein Bild
passe die Größe an–scharfzeichnen
Schlagschatten 0/0/80/30

<u>Punkt 5</u>
Auswahl alles
Rand hinzufügen–35 Px helle Farbe
Auswahl umkehren–neue Ebene
mit dem Muster *D.D.easterplaid* füllen

Mischmodus Luminanz (V)–nach unten zusammenfassen–Auswahl aufheben
Rand hinzufügen–10 Px dunkle Farbe

<u>Punkt 6</u>
Kopiere deine Dekotuben für unten rechts und links
einfügen auf dein Bild–Größe anpassen–scharfezeichnen
Schlagschatten wdh.
kopiere deine Dekotube für oben rechts und links
einfügen auf dein Bild–Größe anpassen–scharfzeichnen
Schlagschatten wdh.
setz dein WZ und das Copyright aufs Bild
zusammenfassen und als jpg speichern.

Happy Easter
© scrapkit by Catty Creation www.PicsForDesign.com PFD_braune2210

Happy Easter
©Marina Sushkova

HAPPY
Easter

©Anna Liwanag https://www.cdoestore.com/ CDO katzenicky 4636 Design PetraL

Frohe Ostern
Render by Elisa http://elisadesign.blogspot.de
Design by Annelie

Frohe Ostern
©Attila | Eleganceny.com ©Lysisange www.lysisange.com #6564Karnobg
Design 14.03.2023

Frohe Ostern
Design by Coobsti
Render by Coobsti

Frohe Ostern
© Laguna/www.PicsForDesign.com /PFD_Petras1959
Design by Petras1959/16.03.2024

Frohe Ostern
HOPPY EASTER! HAVE A

Design by irene.m - ©Attila/Scrap©Bella Caribeña7

FROHE OSTERN
© Yuki www.dreamingwithbella.com _DWB-1559
Design Babbel
17.03.2023

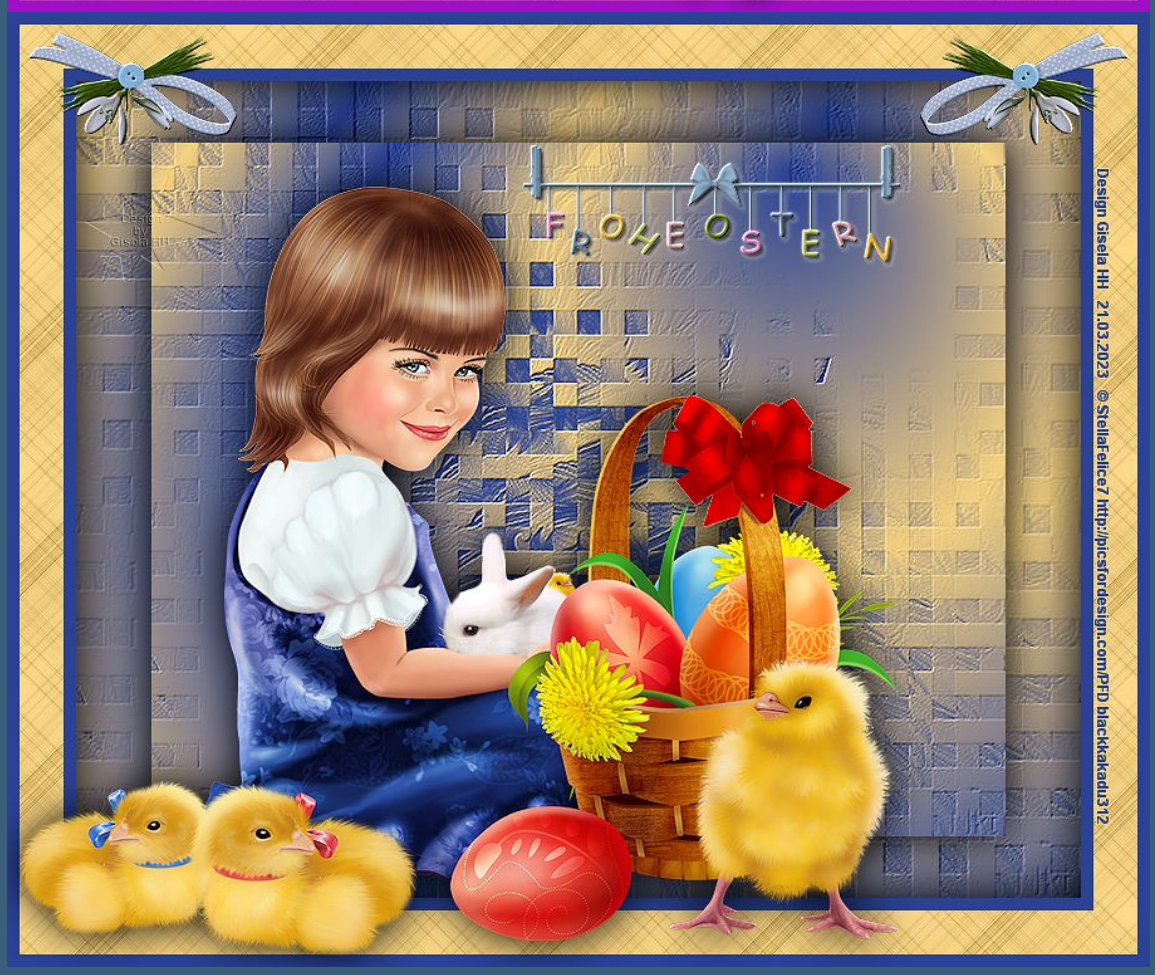
FROHE OSTERN
Design Gisela HH 21.03.2023 ©StellaFelice7 http://picsfordesign.com/PFD blackkakadu312