INGE-LORE'S TUTORIALE

Denise – A Mothers Love

A Mothers Love

Inge-Lore 25.04.2022

.

.

.

.

Dieses Tutorial habe ich mit der Erlaubnis von Denise D. übersetzt,

ANIMABELLE

- Tutoriale – Animabelle
- Animabelle – Seite 2
- Animabelle – Seite 7
- Animabelle 3 alte Übersetzungen
- Animabelle 4 alte Übersetzungen
- Animabelle 5 Alte Übersetzungen
- Animabelle 6 Alte Übersetzungen

BARBARA

- Tutoriale – Barbara
  - Inge-Lore's neue Tutoriale

BEA

- Tutoriale – Bea

CARINE

- Carine 2 alte Übersetzungen
- Tutoriale – Carine

COLYBRIX

- Tutoriale – Colybrix
- Colybrix 2

DENISE

- Tutoriale – Denise

ihre schöne Gruppe ist leider geschlossen,aber du erreichst sie privat

Thank you very much Denise for your permission to translate.
Das Copyright des original Tutorials liegt alleine bei Denise D.
das Copyright der deutschen Übersetzung liegt alleine bei mir,Inge-Lore.Es ist nicht erlaubt,mein Tutorial zu kopieren oder aufanderen Seiten zum download anzubieten.Mein Material habe ich aus diversen Tubengruppen.Das Copyright des Materials liegt alleine beim jeweiligen Künstler.Sollte ich ein Copyright verletzt haben,sendet mir bitte eine E-Mail.Ich danke allen Tubern für das schöne Material, ohne das es solche schönen Bilder gar nicht geben würde.

Ich habe das Tutorial mit PSP 2020 Ultimate gebastelt,aber es sollte auch mit allen anderen Varianten zu basteln gehen

---

****
Hier werden meine Tutoriale getestet

****

Plugins

MuRa's Seamless–Emboss at Alpha
Filters Unlimited–Distortion–Smelter1
Eye Candy 4000–Gradient Glow
AAA Filters–Custom

****

Material oder HIER

du brauchst noch
kleine Hintergrundtube
Blumentube
Personentube Mutter + Kind
meine ist von Malen nach Zahlen
****

Vorwort !!

Alle,die mit einer neuen PSP Version (ab X3) arbeiten,
können nicht mehr so spiegeln,wie man es bis dahin kannte.
Dafür habe ich eine kleine Anleitung geschrieben,wie es
mit Skripten geht. Schau HIER
Ich arbeite nur noch mit den Skripten,

weil es viel einfacher ist !!!
****

Wenn etwas verkleinert wird,dann immer ohne Haken bei *Alle Ebenen angepaßt*,
andernfalls schreibe ich es dazu.
****

- Denise – 2
- Denise 3
- Denise 4

MIEKE

- Mieke Tut 1-80
- Mieke 81 – 160
- Mieke 161 – 233
- Mieke Weihnachten 1-62
- Tutoriale – Mieke

EVALYNDA

- Evalynda 2
- Tutoriale – Evalynda

FRANIE MARGOT

- Tutoriale – Franie Margot
- Franie Margot 2
- Franie Margot 3
- Franie Margot 4

NICOLE

- Tutoriale – Nicole
- Nicole 2

SOXIKIBEM

- Soxikibem – Tuts 1-32
- Tutoriale – Soxikibem
- Soxikibem – Seite 2
- Soxikibem – Seite 3
- Soxikibem – Seite 4
- Soxikibem – Seite 5
- Soxikibem – Seite 6
- Tutoriale – Ana-Maria
- Tutoriale – CidaBen
- Tutoriale – Elaine
- Tutoriale – Inacia Neves
- Tutoriale – Leni Diniz
- Tutoriale – Leni 2
- Tutoriale – Marcinha
- Tutoriale – Roberta
- Tutoriale – Roberta – Seite 2
- Tutoriale – Verschiedene
- Marcinha und Soxikibem
- Tutoriale Marcinha + Elaine
- Tutoriale Calligraphy
  - Tutoriale Calligraphy – Seite 2
  - Tutoriale Lu

TESY

- Tesy Tuts 1-37
- Tutoriale – Tesy
- Tesy 2

Das Originalbild

.

.

.

.

Punkt 1

Schiebe *silvermesh* in den Musterordner.
Such dir aus deinen Tuben eine helle und dunkle Farbe.
Öffne ein neues Blatt 750 x 550 Px–mit der dunklen Farbe füllen.
Auswahl alles–kopiere deine Personentube
einfügen in die Auswahl–Auswahl aufheben
Einstellen–Unschärfe–Gaußsche Unschärfe mit 10

Punkt 2

Filters Unlimited–Distortion–Smelter1

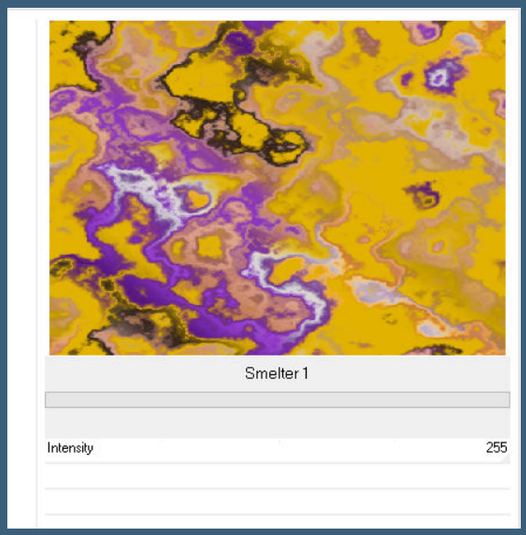

neue Ebene–mit der hellen Farbe füllen
Ebenen–Maskenebene aus Bild *1250181675_nikita_masques*

SWEETY

- Sweety Tut 1-81
- Sweety Tuts 82-104
- Tutoriale – Sweety
- Sweety – Seite 2

VALY

- Tutoriale – Valy
- Valy – alte Tutoriale

YEDRALINA

- Yedralina alte Tutoriale
- Tutoriale – Yedralina
- Yedralina 3

ELISE

- Tutoriale – Elise
- Elise 2
- Elise 3

MELODI

- Tutoriale – Melodi
- Tutoriale Huzunlu

NOCH MEHR TUTORIALE

Animationen 1 + 2 + 3

Signtags 1 + 2 + 3

Andre 1 + 2 + 3 + 4

Annarella

Anesia

Azalee 1

Belinda 1 2 3

Bijounet

Catrien

Ceylan

Cloclo

Cloclo 2 + 3 + 4

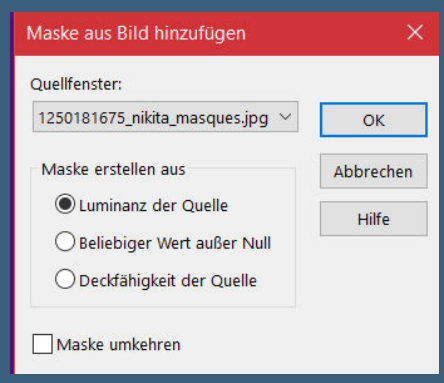

Kanteneffekte–nachzeichnen
zusammenfassen–Gruppe zusammenfassen
Schlagschatten 0/0/70/60

Punkt 3
Kopiere deine kleine Hintergrundtube–einfügen auf dein Bild
passe die Größe an–scharfzeichnen–nach rechts unten schieben
kopiere deine Personentube–einfügen auf dein Bild
passe die Größe an–scharfzeichnen
nach links unten schieben
Schlagschatten wdh. (nicht bei einer Mistedtube)

Punkt 4
Kopiere deine Blumentube–einfügen auf dein Bild
passe die Größe an–scharfzeichnen
nach rechts oben schieben
Schlagschatten wdh.
stelle das Muster *silvermesh* ein für den Text

schreibe einen Text auf dein Bild,Denise hat geschrieben....

Punkt 5
*The heart of the home is a Mother
Whose love is warm and true.*
**Das Herz des Hauses ist eine Mutter,
dessen Liebe ist warm und wahr.**
in Rasterebene umwandeln
Schlagschatten 3/3/100/10

Cloclo alte Tuts

Corinne

Dilek

Domie

Edith 1 2 3 4

Eglantine

Kathania

Katinka Tuts 1-29

Katinka 1 + 2 + 3 + 4

Kamil

Lady Graph

Laurette

Libellule

Lily

Lola

Malacka 1 2 3 4

Mentali

Mineko 2 3 4 5

Noisette Tuts 1-80 81-167

Noisette

Poushka

PSP Arena 1 + 2

Rose de Sable

Tine Tuts 1-58

Tine ab 59

Womanance

Zane

Ostern 1 2

Weihnachten 1 2 3 4 5

Spiegeln mit Scripten

Punkt 6

Plugins–MuRa's Seamless–Emboss at Alpha Standard

Plugins–Eye Candy 4000–Gradient Glow

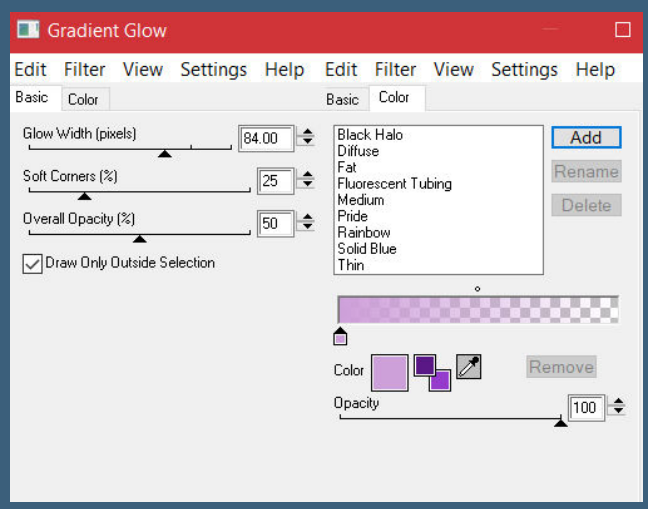

Rand hinzufügen–2 Px dunkle Farbe

Auswahl alles

Rand hinzufügen–30 Px helle Farbe

Auswahl umkehren

neue Ebene–mit der dunklen Farbe füllen

Punkt 7

Ebenen–Maskenebene aus Bild *1250181675_nikita_masques* wdh.

Kanteneffekte–nachzeichnen

zusammenfassen–Gruppe zusammenfassen

Reflexionseffekte–Spiegelrotation

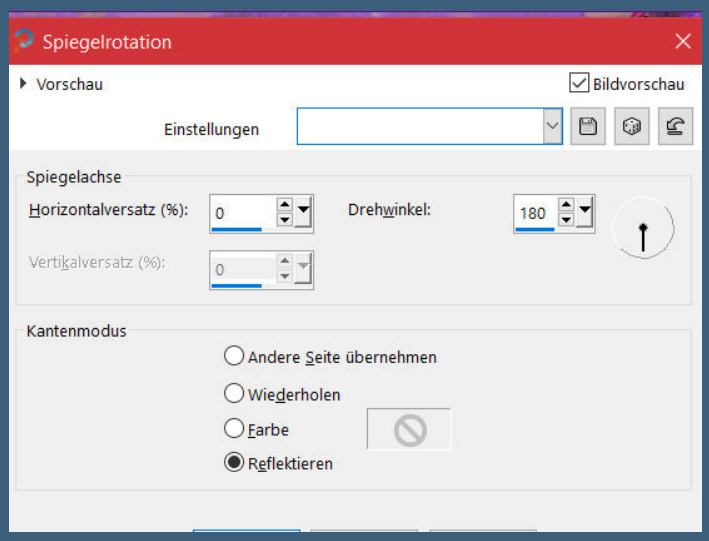

nach unten zusammenfassen–Auswahl aufheben

in Hintergrundebene umwandeln

Punkt 8

Filters Unlimited–Edges–Square Edge 17

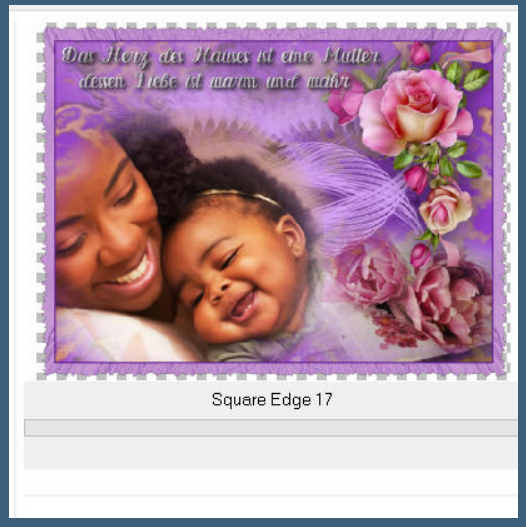

Bild–Leinwandgröße

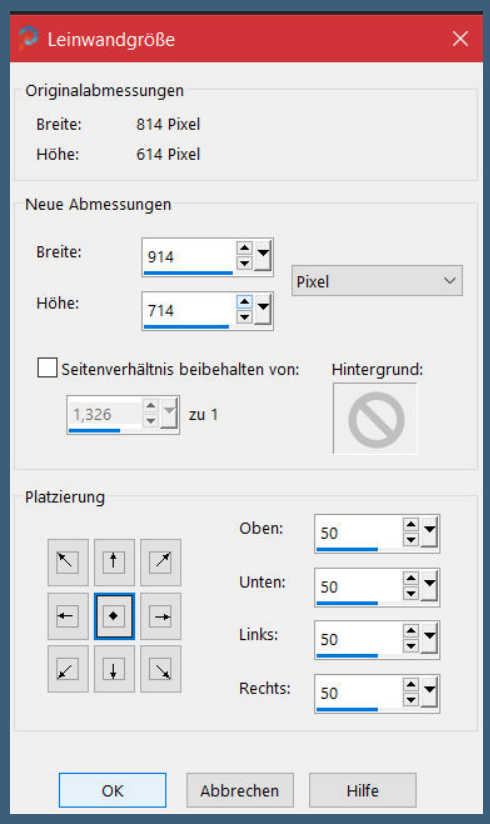

neue Ebene–Auswahl alles–kopiere *BKDLace_313*
einfügen in die Auswahl–Auswahl aufheben
Ebene nach unten schieben
koloriere am besten mit dem Zieleigenschaftenpinsel
Schlagschatten wdh.

<u>Punkt 9</u>
Geh auf die obere Ebene
Bild–frei drehen 3° rechts
Schlagschatten 0/0/100/50
kopiere *D.D.antique.bow*–einfügen auf dein Bild
nach oben rechts aufs Bild schieben
kolorieren mit dem Zieleigenschaftenpinsel
Schlagschatten 0/0/70/30

<u>Punkt 10</u>
Neue Ebene–an unterster Stelle anordnen mit der hellen Farbe füllen
Textureffekte–Textur *Feine Schraffur* (meine Idee)

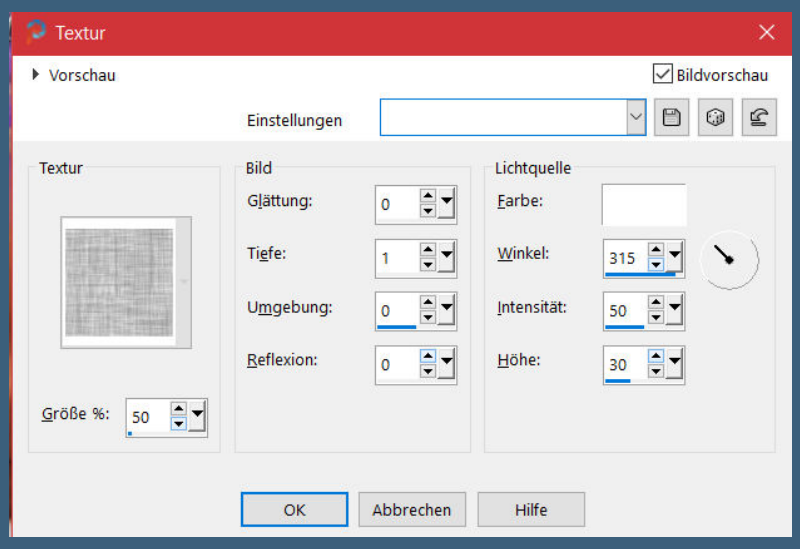

setz dein WZ und das Copyright aufs Bild
sichtbar zusammenfassen
Plugins–AAA Filters–Custom mit Klick auf Landscape
Rand hinzufügen–2 Px dunkle Farbe
und als jpg speichern.

© YUKI www.PicsForDesign.com PFD_friemelchen758
Design by Annelie
Das Herz eines Hauses ist eine Mutter,
dessen Liebe ist warm und wahr.
© Sticker https://fr.aliexpress.com/Design-Petrel

Tutorial Denise Translation Inge-Lore Design krimi4mimi ©Alexandra Vanhek www.picsfordesign.com License PFD_fb_1569068015747
For us~ mother's day
is every day