INGE-LORE'S TUTORIALE

Denise – Perfect Pals

Perfect Pals

Perfekte Freunde

Inge-Lore 09.06.2021

.

.

ANIMABELLE

- Tutoriale – Animabelle
- Animabelle – Seite 2
- Animabelle – Seite 7
- Animabelle 3 alte Übersetzungen
- Animabelle 4 alte Übersetzungen
- Animabelle 5 Alte Übersetzungen
- Animabelle 6 Alte Übersetzungen

BARBARA

- Tutoriale – Barbara

BEA

- Tutoriale – Bea

CARINE

- Carine 2 alte Übersetzungen
- Tutoriale – Carine

COLYBRIX

- Tutoriale – Colybrix
- Colybrix 2

DENISE

- Tutoriale – Denise
- Denise – 2
- Denise 3

.

.

.

.

Dieses Tutorial habe ich mit der Erlaubnis von Denise D. übersetzt,
ihre schöne Gruppe ist leider geschlossen,aber du erreichst sie privat

Thank you very much Denise for your permission to translate.
Das Copyright des original Tutorials liegt alleine bei Denise D.
das Copyright der deutschen Übersetzung liegt alleine bei mir,Inge-Lore.Es ist nicht erlaubt,mein Tutorial zu kopieren oder aufanderen Seiten zum download anzubieten.Mein Material habe ich aus diversen Tubengruppen.Das Copyright des Materials liegt alleine beim jeweiligen Künstler.Sollte ich ein Copyright verletzt haben,sendet mir bitte eine E-Mail.Ich danke allen Tubern für das schöne Material, ohne das es solche schönen Bilder gar nicht geben würde.

Ich habe das Tutorial mit PSP 2020 Ultimate gebastelt,aber es sollte auch mit allen anderen Varianten zu basteln gehen

---

****

Hier werden meine Tutoriale getestet

****

Plugins

Filters Unlimited–Unplugged Shapes–45 Degree Rectangle
Graphics Plus–Cross Shadow
Alien Skin Eye Candy 5 Impact – Glass
Flaming Pear–Flexify 2
MuRa's Meister–Copies
Tramages–Gradient/Spokes Ratio Maker

****

Material oder HIER

du brauchst noch
Hintergrundtube
Personentube
meine ist von The Hunter und du bekommst sie HIER
****

Vorwort !!

Alle,die mit einer neuen PSP Version (ab X3) arbeiten,
können nicht mehr so spiegeln,wie man es bis dahin kannte.
Dafür habe ich eine kleine Anleitung geschrieben,wie es
mit Skripten geht. Schau HIER
Ich arbeite nur noch mit den Skripten,

MIEKE

- Mieke Tut 1-80
- Mieke 81 – 160
- Mieke 161 – 233
- Mieke Weihnachten 1-62
- Tutoriale – Mieke

EVALYNDA

- Evalynda 2
- Tutoriale – Evalynda

FRANIE MARGOT

- Tutoriale – Franie Margot
- Franie Margot 2
- Franie Margot 3

NICOLE

- Tutoriale – Nicole
- Nicole 2

SOXIKIBEM

- Soxikibem – Tuts 1-32
- Tutoriale – Soxikibem
- Soxikibem – Seite 2
- Soxikibem – Seite 3
- Soxikibem – Seite 4
- Tutoriale – Ana-Maria
- Tutoriale – CidaBen
- Tutoriale – Elaine
- Tutoriale – Inacia Neves
- Tutoriale – Leni Diniz
- Tutoriale – Marcinha
- Tutoriale – Roberta
- Tutoriale – Tati Robert
- Marcinha und Soxikibem
- Tutoriale Marcinha + Elaine

TESY

- Tesy Tuts 1-37
- Tutoriale – Tesy

SWEETY

- Sweety Tut 1-81
- Sweety Tuts 82-104
- Tutoriale – Sweety

VALY

- Tutoriale – Valy
- Valy – alte Tutoriale

weil es viel einfacher ist !!!

****

Wenn etwas verkleinert wird,dann immer ohne Haken bei *Alle Ebenen angepaßt*, andernfalls schreibe ich es dazu.

****

Das Originaltut

.

.

.

.

Punkt 1

Schiebe die Selectionen in den Auswahlordner.
Schiebe den Gradient in den Farbverlaufordner.
Schiebe *Fur* in den Texturordner schieben
Such dir aus deinen Tuben eine VG und HG Farbe.
Öffne ein neues Blatt 550 x 700 Px
mit dem VG Verlauf *GearFills_byHooty* füllen

Punkt 2

Textureffekte–Textur *Fur*

YEDRALINA

- Yedralina 2 alte Tutoriale
- Tutoriale – Yedralina

ELISE

- Tutoriale – Elise
- Elise 2

MELODI

- Tutoriale – Melodi

NOCH MEHR TUTORIALE

Andre 1 + 2 + 3 + 4

Annarella

Anesia

Azalee 1

Belinda 1 2 3

Bijounet

Catrien

Ceylan

Cloclo

Cloclo 2 3 4

Cloclo alte Tuts

Corinne

Dilek

Domie

Edith 1 2 3 4

Eglantine

Kathania

Katinka Tuts 1-29

Katinka 1 + 2 + 3 + 4

Kamil

Lady Graph

Laurette

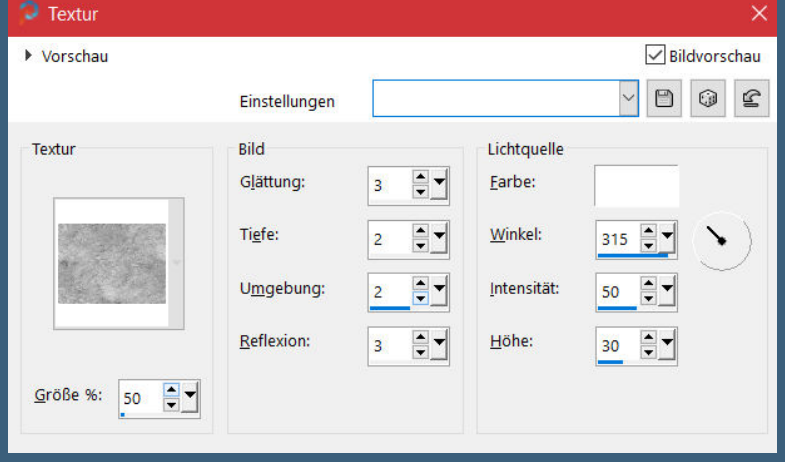

stark scharfzeichnen
neue Ebene–mit der HG Farbe füllen
Ebene–Maskenebene aus Bild *claire_masque_coquelicot_fond*

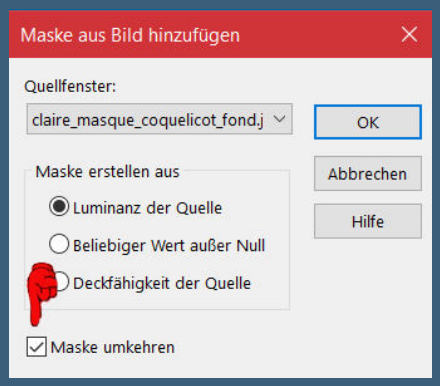

Kanteneffekte–nachzeichnen
zusammenfassen–Gruppe zusammenfassen

Libellule
Lily
Lola
Malacka 1 2 3 4
Mentali
Mineko 2 3 4 5
Noisette Tuts 1-80 81-167
Noisette
Poushka
PSP Arena 1 2
Rose de Sable
Tine Tuts 1-58
Tine ab 59
Womanance
Zane
Ostern 1 2
Weihnachten 1 2 3 4 5
Signtags
Animationen

Punkt 3
Benutzerdefinierter Filter–Emboss 3
Filters Unlimited–Unplugged Shapes–45 Degree Rectangle

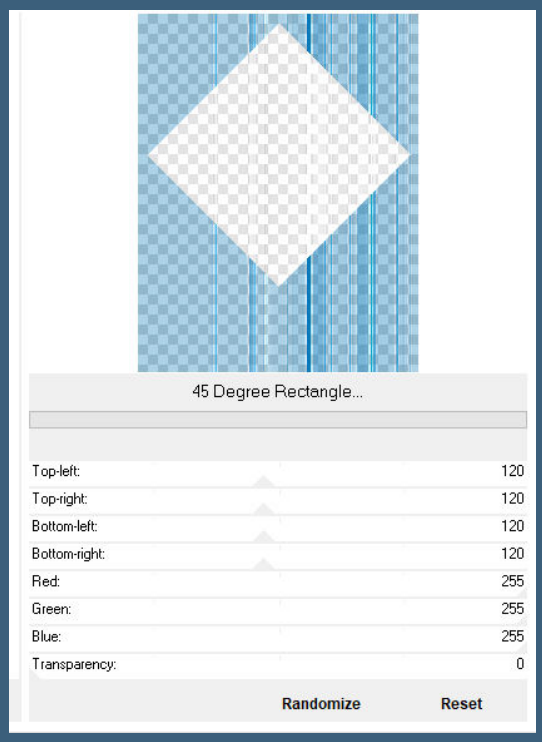

Auswahl–Auswahl laden/speichern–Auswahl aus Datei laden
Auswahl *D.D.PerfectPals* laden

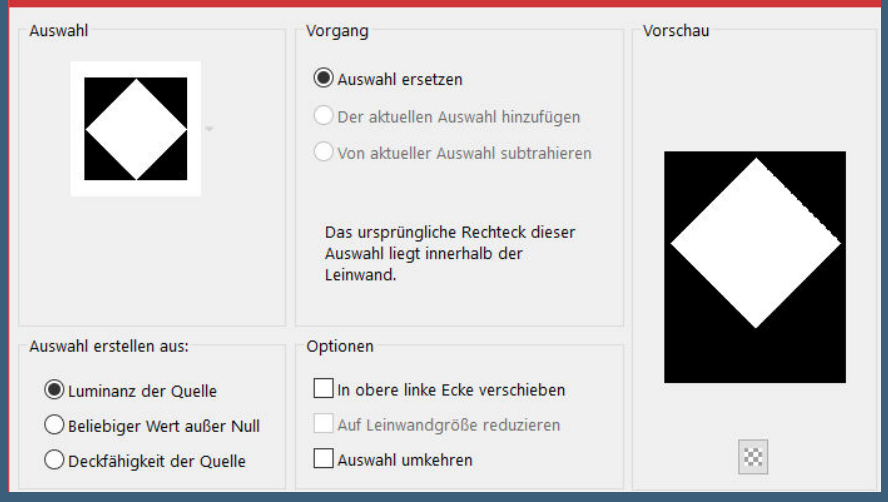

Löchtaste–Auswahl umkehren
Mischmodus Dunklere Farbe (habe ich nicht gemacht)
Auswahl umkehren–neue Ebene–mit diesem HG Verlauf füllen

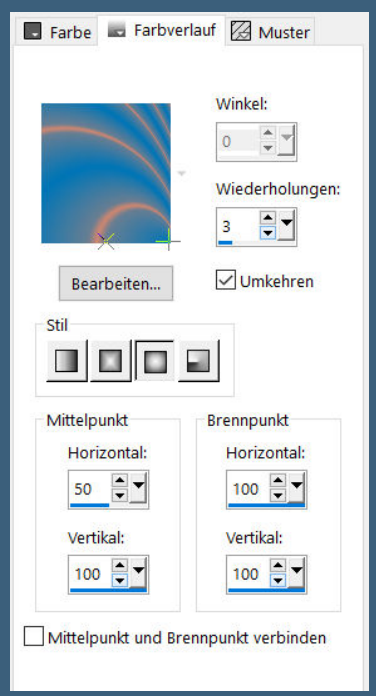

<u>Punkt 4</u>
Verzerrungseffekte–Pixeltransformation

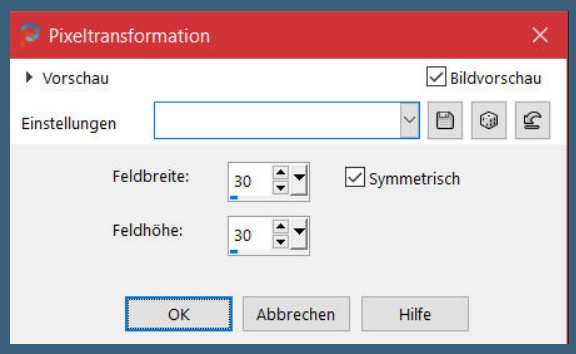

Schlagschatten 0/0/70/30
Auswahl *D.D.PerfectPals2* laden
neue Ebene–mit der VG Farbe füllen
Textureffekte–Textur wdh.
stark scharfzeichnen
Plugins–Graphics Plus–Cross Shadow Standard
Auswahl aufheben–nach unten zusammenfassen

Punkt 5

Ebene duplizieren–Verkleinern auf 90%

Bildeffekte–Versatz 0/ 8

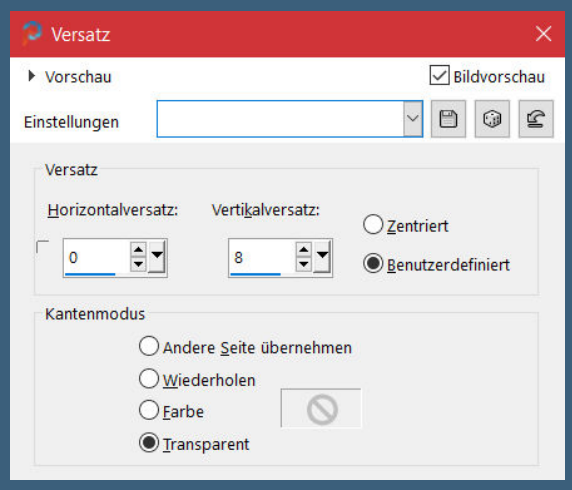

Bild–Frei drehen 45° rechts

Auswahl *D.D.PerfectPals3* laden

neue Ebene–mit der VG Farbe füllen

kopiere deine Hintergrundtube–einfügen in die Auswahl

Punkt 6

Effekte–3D Effekte–Innenfase

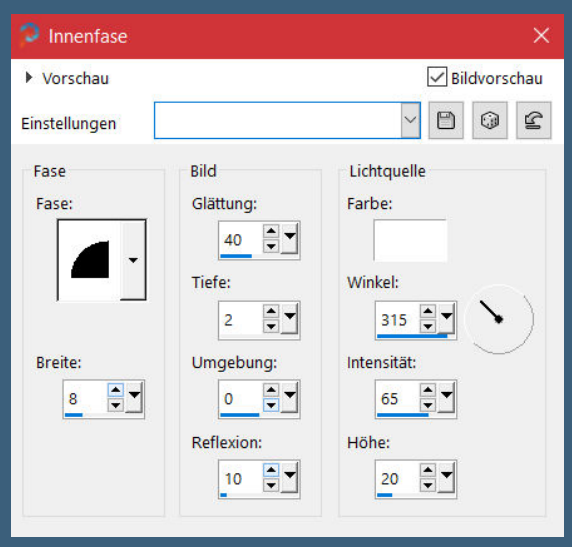

Plugins–Alien Skin Eye Candy 5 Impact – Glass

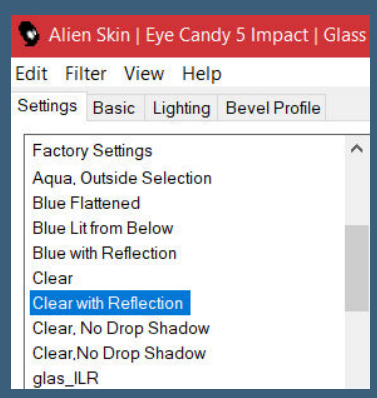

Auswahl aufheben–nach unten zusammenfassen

kopiere *Corner_element*–einfügen auf dein Bild

verkleinern auf 75%

Bildeffekte–Versatz -125 / 155

duplizieren–vertikal spiegeln–nach unten zusammenfassen

Punkt 7

Effekte–3D Effekte–Innenfase wdh.

Schlagschatten 2/2/75/5

Auswahl *D.D.PerfectPals4* laden

neue Ebene–mit dem HG Verlauf füllen

Effekte–Flaming Pear–Flexify 2

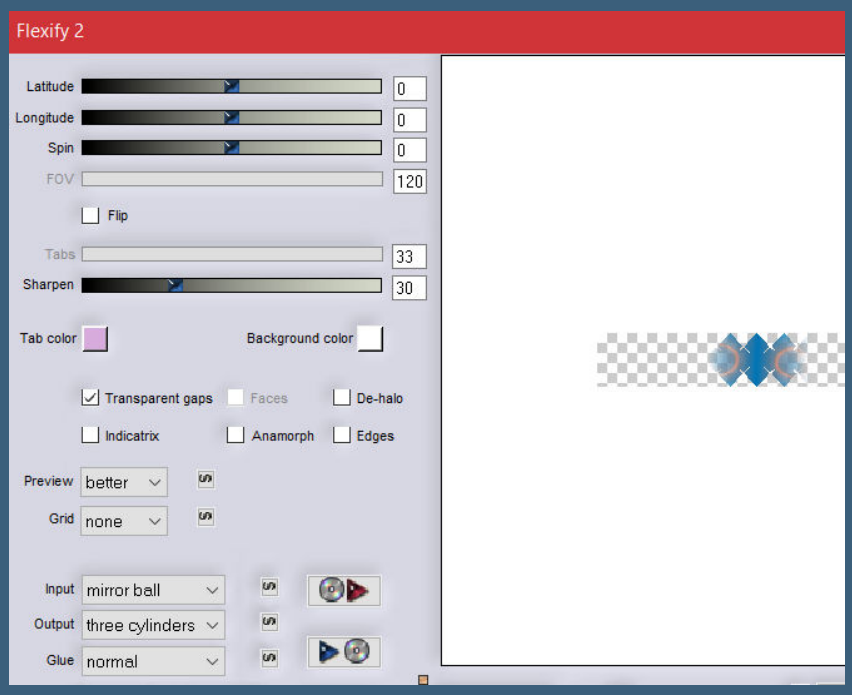

Auswahl aufheben

Plugins–MuRa's Meister–Copies

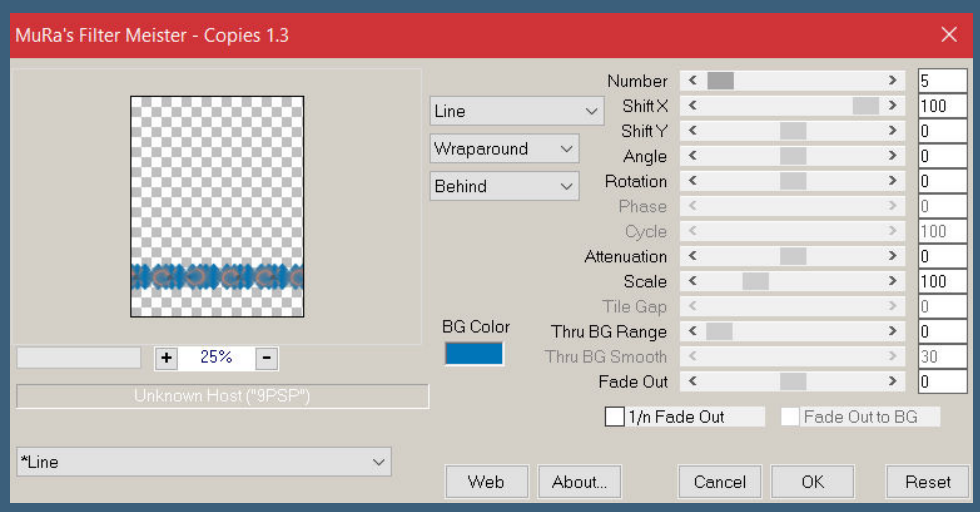

Kanteneffekte–nachzeichnen

Schlagschatten wdh.

Punkt 8

Auswahl alles

Rand hinzufügen–7 Px weiß

Auswahl umkehren–mit dem VG Verlauf füllen

Plugins–Graphics Plus–Cross Shadow Standard

Schlagschatten 0/0/70/25

Auswahl alles–kopieren

Rand hinzufügen–50 Px weiß

Auswahl umkehren–einfügen in die Auswahl

Punkt 9

Plugins–Tramages–Gradient/Spokes Ratio Maker

Auswahl alles

Rand hinzufügen–10 Px VG Farbe–Auswahl umkehren

Textureffekte–Textur wdh.

Kanteneffekte–nachzeichnen

Effekte–3D Effekte–Innenfase wdh.

Auswahl alles

Punkt 10

Rand hinzufügen–10 Px weiß

Auswahl umkehren–mit dem VG Verlauf füllen

Auswahl umkehren

Plugins–Graphics Plus–Cross Shadow wdh.

Auswahl alles

Rand hinzufügen–85 Px weiß

Auswahl umkehren–mit dem VG Verlauf füllen

Auswahl aufheben

Punkt 11

Kopiere deine Personentube–einfügen auf dein Bild

passe die Größe an–scharfzeichnen

Schlagschatten 0/0/100/50

kopiere *Corner_element*–einfügen auf dein Bild

verkleinern auf 75%

Bildeffekte–Versatz -285 / 325

Effekte–3D Effekte–Innenfase wdh.

Schlagschatten 2/2/75/5

duplizieren–vertikal spiegeln

Punkt 12

Geh auf die unterste Ebene

kopiere *PerfectPalsFrame* – einfügen als neue Ebene

Auswahl alles

Rand hinzufügen – 10 Px VG Farbe

Auswahl umkehren

Effekte – 3D Effekte – Innenfase wdh.

Schlagschatten 0/0/70/25

Auswahl aufheben

verkleinere dein Bild auf 700 Px Höhe (!!)

setz dein WZ und das Copyright aufs Bild

zusammenfassen und als jpg speichern.

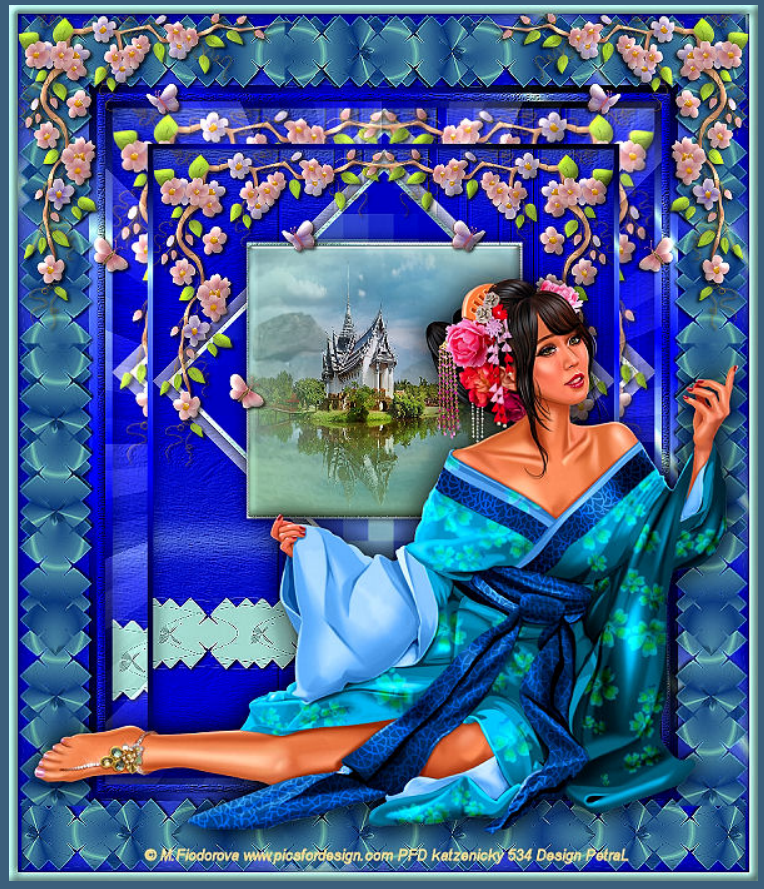
© M.Fiodorova www.picsfordesign.com PFD katzenicky 534 Design PetraL

Design by
Cobalt
Render by Cobalt

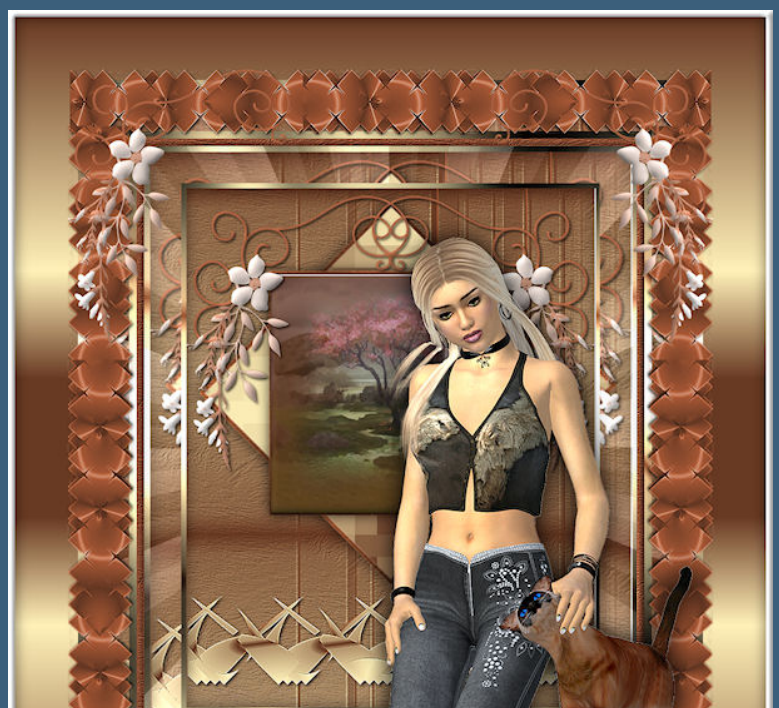

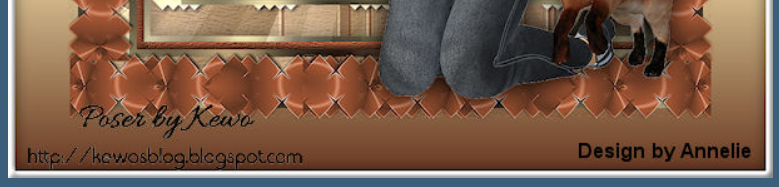
Poser by Kewo
http://kewosblog.blogspot.com
Design by Annelie

Best Friends
@ KAJENNA/HTTPS://PICSFORDESIGN.COM/-PFD_KARIN L.
KARIN L.

PTU @ Alec Rud http://PicsForDesign.com PFD_Naomi2008
Design by Naomi2008 18.06.2021