INGE-LORE'S TUTORIALE

Denise – Vintage Easter

Vintage Easter

Inge-Lore 16.02.2022

.

.

.

.

Dieses Tutorial habe ich mit der Erlaubnis von Denise D. übersetzt,

ANIMABELLE

- Tutoriale – Animabelle
- Animabelle – Seite 2
- Animabelle – Seite 7
- Animabelle 3 alte Übersetzungen
- Animabelle 4 alte Übersetzungen
- Animabelle 5 Alte Übersetzungen
- Animabelle 6 Alte Übersetzungen

BARBARA

- Tutoriale – Barbara

BEA

- Tutoriale – Bea

CARINE

- Carine 2 alte Übersetzungen
- Tutoriale – Carine

COLYBRIX

- Tutoriale – Colybrix
- Colybrix 2

DENISE

ihre schöne Gruppe ist leider geschlossen,aber du erreichst sie privat

Thank you very much Denise for your permission to translate.
Das Copyright des original Tutorials liegt alleine bei Denise D.
das Copyright der deutschen Übersetzung liegt alleine bei mir,Inge-Lore.Es ist nicht erlaubt,mein Tutorial zu kopieren oder aufanderen Seiten zum download anzubieten.Mein Material habe ich aus diversen Tubengruppen.Das Copyright des Materials liegt alleine beim jeweiligen Künstler.Sollte ich ein Copyright verletzt haben,sendet mir bitte eine E-Mail.Ich danke allen Tubern für das schöne Material, ohne das es solche schönen Bilder gar nicht geben würde.

Ich habe das Tutorial mit PSP 2020 Ultimate gebastelt,aber es sollte auch mit allen anderen Varianten zu basteln gehen

---

****
Hier werden meine Tutoriale getestet

****

Plugins

Filters Unlimited–Convolution–Emboss (strong)
Filters Unlimited–Edges, Square–Square Edge07
Alien Skin Xenofex 2–Burnt Edges
MuRa's Seamless–Emboss at Alpha
Texture–Texturizer
Eye Candy 3.0–Glow

****

Material oder HIER

du brauchst noch
Dekotube/n
Personentube
meine ist von The Paper Shelters und du bekommst sie HIER
****

Vorwort !!

Alle,die mit einer neuen PSP Version (ab X3) arbeiten,
können nicht mehr so spiegeln,wie man es bis dahin kannte.
Dafür habe ich eine kleine Anleitung geschrieben,wie es
mit Skripten geht. Schau HIER
Ich arbeite nur noch mit den Skripten,

weil es viel einfacher ist !!!
****

Wenn etwas verkleinert wird,dann immer ohne Haken bei *Alle Ebenen angepaßt*,
andernfalls schreibe ich es dazu.

- Tutoriale – Denise
- Denise – 2
- Denise 3
- Denise 4

MIEKE

- Mieke Tut 1-80
- Mieke 81 – 160
- Mieke 161 – 233
- Mieke Weihnachten 1-62
- Tutoriale – Mieke

EVALYNDA

- Evalynda 2
- Tutoriale – Evalynda

FRANIE MARGOT

- Tutoriale – Franie Margot
- Franie Margot 2
- Franie Margot 3

NICOLE

- Tutoriale – Nicole
- Nicole 2

SOXIKIBEM

- Soxikibem – Tuts 1-32
- Tutoriale – Soxikibem
- Soxikibem – Seite 2
- Soxikibem – Seite 3
- Soxikibem – Seite 4
- Soxikibem – Seite 5
- Tutoriale – Ana-Maria
- Tutoriale – CidaBen
- Tutoriale – Elaine
- Tutoriale – Inacia Neves
- Tutoriale – Leni Diniz
- Tutoriale – Leni 2
- Tutoriale – Marcinha
- Tutoriale – Roberta
- Tutoriale – Roberta – Seite 2
- Tutoriale – Verschiedene
- Marcinha und Soxikibem
- Tutoriale Marcinha + Elaine
- Tutoriale Calligraphy
  - Tutoriale Calligraphy – Seite 2
  - Tutoriale Lu

TESY

- Tesy Tuts 1-37
- Tutoriale – Tesy
- Tesy 2

****

Das Originaltut

.

.

.

.

Punkt 1

Schiebe *EasterDecoEgg~jodi* in den Maskenordner.
Such dir aus deinen Tuben eine helle und dunkle Farbe.
Öffne ein neues Blatt 800 x 550 Px
Auswahl alles–ändern–verkleinern um 10 Px
kopiere *paper1-0_641*–einfügen in die Auswahl
Filters Unlimited–Convolution–Emboss (strong)

Auswahl aufheben

Punkt 2

Plugins–Alien Skin Xenofex 2–Burnt Edges

SWEETY

- Sweety Tut 1-81
- Sweety Tuts 82-104
- Tutoriale – Sweety
- Sweety – Seite 2

VALY

- Tutoriale – Valy
- Valy – alte Tutoriale

YEDRALINA

- Yedralina 2 alte Tutoriale
- Tutoriale – Yedralina

ELISE

- Tutoriale – Elise
- Elise 2
- Elise 3

MELODI

- Tutoriale – Melodi
- Tutoriale Huzunlu

NOCH MEHR TUTORIALE

Animationen 1 + 2 + 3

Signtags 1 + 2 + 3

Andre 1 + 2 + 3 + 4

Annarella

Anesia

Azalee 1

Belinda 1 2 3

Bijounet

Catrien

Ceylan

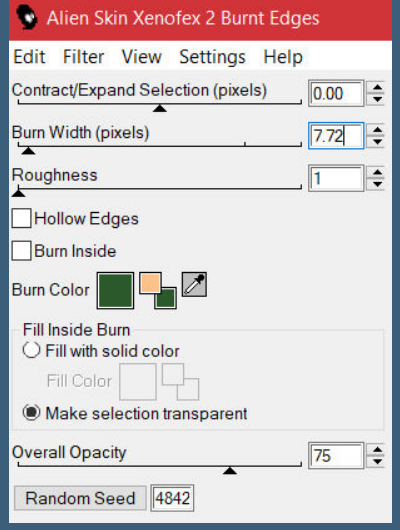

Benutzerdefinierte Auswahl

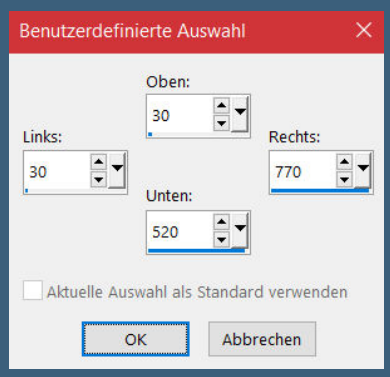

kopiere *cajoline_sepia_pap3*–einfügen in die Auswahl
Filters Unlimited–Edges, Square–Square Edge07

Auswahl verkleinern um 55 Px
neue Ebene–mit diesem Verlauf füllen

Punkt 3
Plugins–Texture–Texturizer

Cloclo
Cloclo 2 + 3 + 4
Cloclo alte Tuts
Corinne
Dilek
Domie
Edith 1 2 3 4
Eglantine
Kathania
Katinka Tuts 1-29
Katinka 1 + 2 + 3 + 4
Kamil
Lady Graph
Laurette
Libellule
Lily
Lola
Malacka 1 2 3 4
Mentali
Mineko 2 3 4 5
Noisette Tuts 1-80 81-167
Noisette
Poushka
PSP Arena 1 + 2
Rose de Sable
Tine Tuts 1-58
Tine ab 59
Womanance
Zane
Ostern 1 2
Weihnachten 1 2 3 4 5

Spiegeln mit Scripten

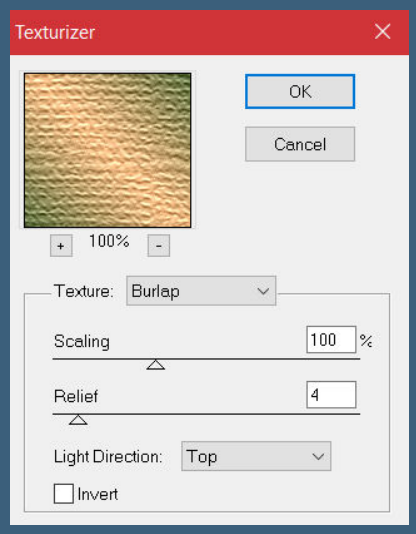

Ebenen–Maske laden/speichern
Maske aus Datei laden–Maske *EasterDecoEgg~jodi*

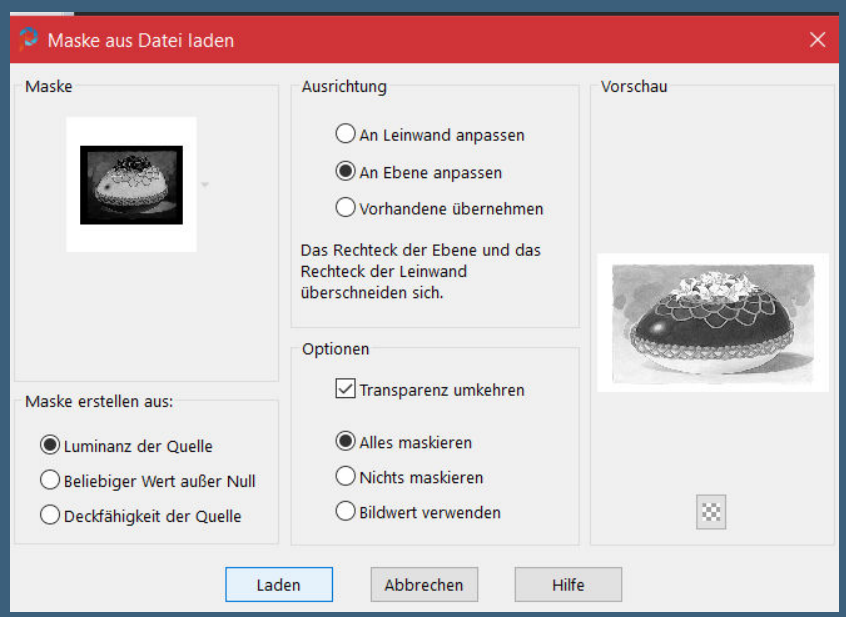

zusammenfassen–Gruppe zusammenfassen
Plugins–MuRa's Seamless–Emboss at Alpha Standard
Auswahl aufheben

<u>Punkt 4</u>
Plugins–Eye Candy 3.0–Glow

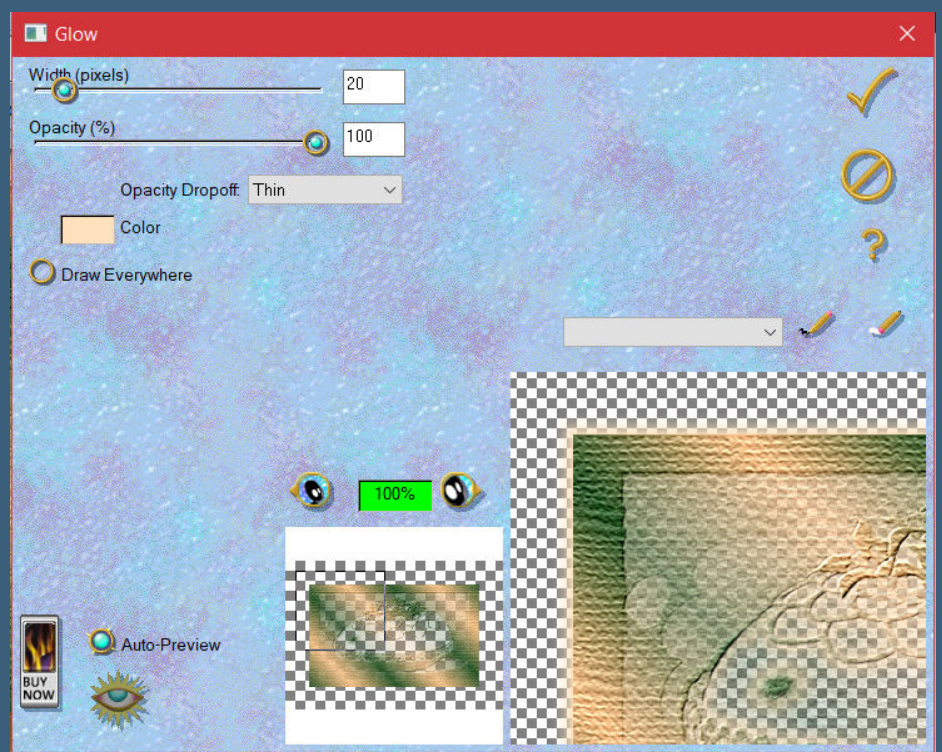

kopiere *AdFastener*–einfügen auf dein Bild
verkleinern auf 75%
mit Taste K einstellen auf 25 / 22
Schlagschatten 2/2/100/10
duplizieren–vertikal spiegeln–nach unten zusammenfassen

Punkt 5
Kopiere *stringbow*–einfügen auf dein Bild
verkleinern auf 80%–duplizieren
nach unten zusammenfassen
Schlagschatten wdh.
mit Taste K einstellen auf 110 / 416

Punkt 6
Kopiere deine Haupttube–einfügen auf dein Bild
passe die Größe an–scharfzeichnen
Schlagschatten 0/0/80/30
kopiere deine Dekotube/n–einfügen auf dein Bild
passe die Größe an–scharfzeichnen
Schlagschatten wdh.

Punkt 7
Schreibe einen Text auf dein Bild
oder füge eine Wordart ein
Schlagschatten 2/2/100/5
setz dein WZ und das Copyright aufs Bild
Rand hinzufügen–2 Px dunkle Farbe
und als jpg speichern.

Joyful Easter
© Attila https://elegancefly.com / Design by barbara Kit by Taggerworldd

HAPPY EASTER
Design by Doris A

Tutorial Denise Translation Inge-Lore Design krim4mimi ©Freebies from www.pixabay.com
Frohe Ostern
HAPPY EASTER