INGE-LORE'S TUTORIALE

Soxikibem – Dream Dance

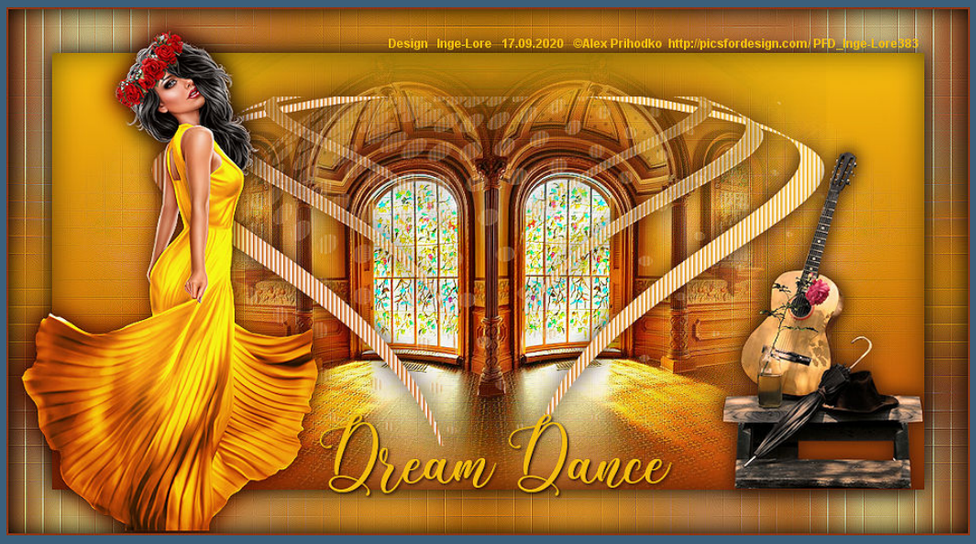

Dream Dance

Inge-Lore 17.09.2020

.

.

.

.

Dieses Tutorial habe ich mit der Erlaubnis von Soxikibem übersetzt,

ihre schöne Seite findest du hier

ANIMABELLE

- Tutoriale – Animabelle
- Animabelle – Seite 2
- Animabelle 3 alte Übersetzungen
- Animabelle 4 alte Übersetzungen
- Animabelle 5 Alte Übersetzungen
- Animabelle 6 Alte Übersetzungen

BARBARA

- Tutoriale – Barbara

BEA

- Tutoriale – Bea

CARINE

- Carine 2 alte Übersetzungen
- Tutoriale – Carine

COLYBRIX

- Tutoriale – Colybrix
- Colybrix 2

DENISE

- Tutoriale – Denise
- Denise – 2

Obrigada por Soxikibem sua permissão.

Das Copyright des original Tutorials liegt alleine bei Soxikibem,

das Copyright der deutschen Übersetzung liegt alleine bei mir,Inge-Lore.

Es ist nicht erlaubt,mein Tutorial zu kopieren oder auf

anderen Seiten zum download anzubieten.

Mein Material habe ich aus diversen Tubengruppen.

Das Copyright des Materials liegt alleine beim jeweiligen Künstler.

Sollte ich ein Copyright verletzt haben,sendet mir bitte eine E-Mail.

Ich danke allen Tubern für das schöne Material,

ohne das es solche schönen Bilder gar nicht geben würde.

Mein besonderer Dank geht an Alex Prihodko für ihre wunderschöne Personentube.

Ich habe das Tutorial mit PSP 2020 Ultimate gebastelt,aber es sollte auch mit allen anderen Varianten zu basteln gehen.

****
Hier werden meine Tutoriale getestet

****

Plugins

Filters Unlimited–&<Background Designers IV>–@Splash

****

Material oder HIER

du brauchst noch
Hintergrundtube
Dekotube
meine ist von Alex Prihodko und du bekommst sie HIER
****

Vorwort !!
Alle,die mit einer neuen PSP Version (ab X3) arbeiten,
können nicht mehr so spiegeln,wie man es bis dahin kannte.
Dafür habe ich eine kleine Anleitung geschrieben,wie es
mit Skripten geht. Schau HIER

- Denise 3

MIEKE

- Mieke Tut 1-80
- Mieke 81 – 160
- Mieke 161 – 233
- Mieke Weihnachten 1-62
- Tutoriale – Mieke

EVALYNDA

- Evalynda 2
- Tutoriale – Evalynda

FRANIE MARGOT

- Tutoriale – Franie Margot
- Franie Margot 2
- Franie Margot 3

NICOLE

- Tutoriale – Nicole
- Nicole 2

SOXIKIBEM

- Soxikibem – Tuts 1-32
- Tutoriale – Soxikibem
- Soxikibem – Seite 2
- Soxikibem – Seite 3
- Soxikibem – Seite 4
- Tutoriale – Ana-Maria
- Tutoriale – CidaBen
- Tutoriale – Elaine
- Tutoriale – Inacia Neves
- Tutoriale – Leni Diniz
- Tutoriale – Marcinha
- Tutoriale – Roberta
- Tutoriale – Tati Robert
- Marcinha und Soxikibem
- Tutoriale Marcinha + Elaine

TESY

- Tesy Tuts 1-37
- Tutoriale – Tesy

SWEETY

- Sweety Tut 1-81
- Sweety Tuts 82-104
- Tutoriale – Sweety

VALY

Weil man bei den neuen PSP Versionen nicht mehr so einfach spiegeln kann,

mir dadurch die Arbeit schwerer gemacht wird und dir auch,
habe ich mich dazu entschieden,
nur noch mit den Skripten zu arbeiten !!!!
Mach es dir auch einfach und installiere dir die Skripte !!

****

Wenn etwas verkleinert wird,dann immer ohne Haken bei *Alle Ebenen angepaßt*,
andernfalls schreibe ich es dazu.

****

Das Originaltutorial

.

.

.

.

Punkt 1
Such dir aus deinen Tuben eine helle und dunkle Farbe.
Öffne ein neues Blatt 1000 x 500 Px–mit der hellen Farbe füllen
Auswahl alles–kopiere deine Hintergrundtube
einfügen in die Auswahl–Auswahl aufheben
Bildeffekte–Nahtloses Kacheln Standard
Einstellen–Unschärfe–Gaußsche Unschärfe mit 35

Punkt 2
Filters Unlimited–&<Background Designers IV>–@Splash

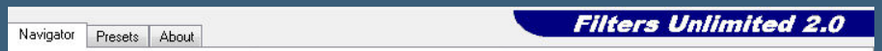

- Tutoriale – Valy
- Valy – alte Tutoriale

YEDRALINA

- Yedralina 2 alte Tutoriale
- Tutoriale – Yedralina

ELISE

- Tutoriale – Elise
- Elise 2

MELODI

- Tutoriale – Melodi

NOCH MEHR TUTORIALE

Andre 1 + 2 + 3 + 4

Annarella

Anesia

Azalee 1

Belinda 1 2 3

Bijounet

Catrien

Ceylan

Cloclo

Cloclo 2 3 4

Cloclo alte Tuts

Corinne

Dilek

Domie

Edith 1 2 3 4

Eglantine

Kathania

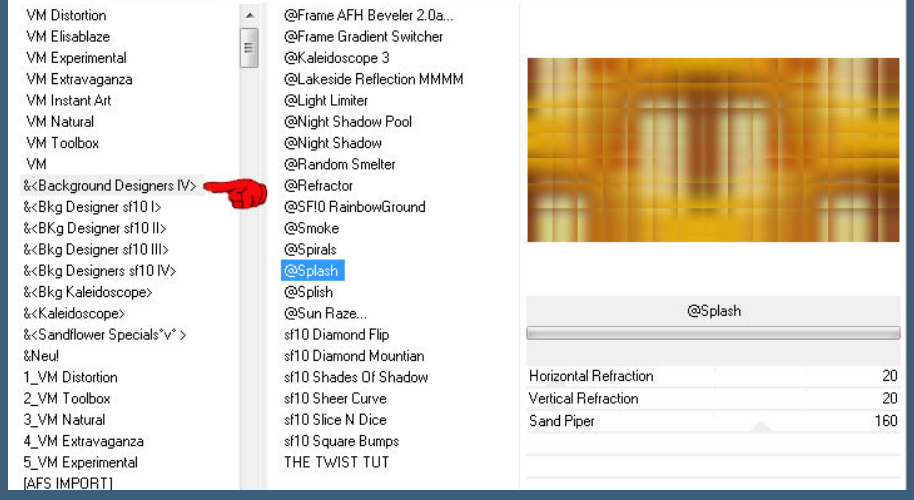

Kanteneffekte–nachzeichnen 2x anwenden
wende hier die 20-20 Maske an–Gruppe zusammenfassen
neue Ebene–mit diesem Verlauf füllen

Ebenen–Maskenebene aus Bild

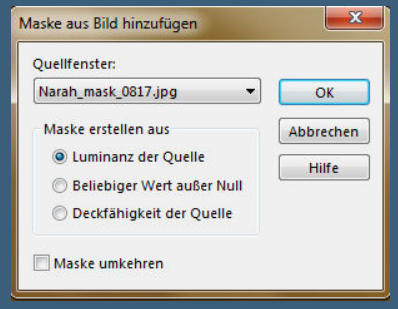

Kanteneffekte–nachzeichnen
zusammenfassen–Gruppe zusammenfassen

Punkt 3
Verkleinere die Ebene auf 80%
Textureffekte–Jalousie

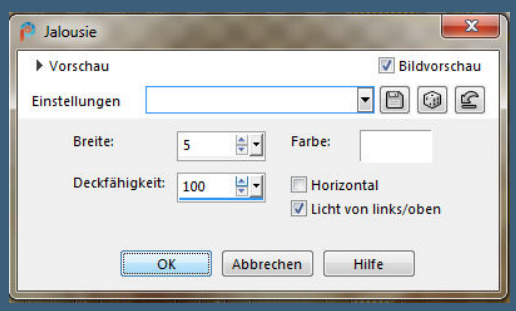

Schlagschatten 0/0/100/35
kopiere deine Hintergrundtube–einfügen auf dein Bild
evtl. die Größe anpassen–scharfzeichnen

Katinka Tuts 1-29

Katinka 1 + 2 + 3 + 4

Kamil

Lady Graph

Laurette

Libellule

Lily

Lola

Malacka 1 2 3

Mentali

Mineko 2 3 4 5

Noisette Tuts 1-80 81-167

Noisette

Poushka

Rose de Sable

Tine Tuts 1-58

Tine ab 59

Womanance

Zane

Ostern 1 2

Weihnachten 1 2 3 4 5

Signtags

Animationen

Ebene nach unten schieben

<u>Punkt 4</u>

Neue Ebene–mit diesem Verlauf füllen

Ebene an unterster Stelle anordnen
Auswahl alles
Bild–auf Auswahl beschneiden
geh wieder auf die oberste Ebene
kopiere deine Personentube–einfügen auf dein Bild
passe die Größe an–scharfzeichnen
(ich habe die Tube erst nach dem Rand eingefügt)

Schlagschatten 0/0/80/30

<u>Punkt 5</u>

Ebenen sichtbar zusammenfassen–kopieren
neue Ebene–nach unten schieben
Bild–Leinwandgröße

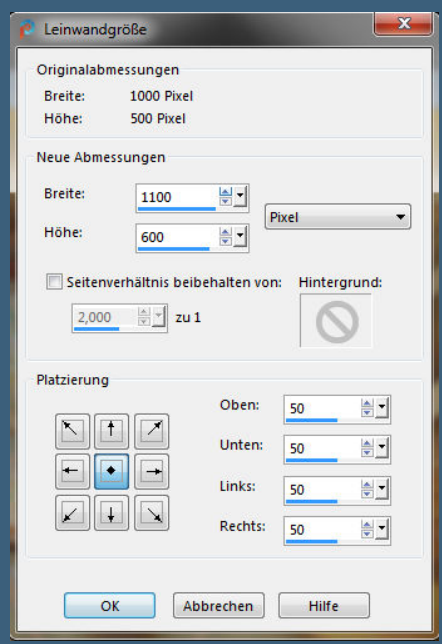

Auswahl alles–einfügen in die Auswahl–Auswahl aufheben
Bildeffekte–Nahtloses Kacheln Standard
Gaußsche Unschärfe mit 35

Punkt 6

Filters Unlimited–&<Background Designers IV>–@Splash wdh.

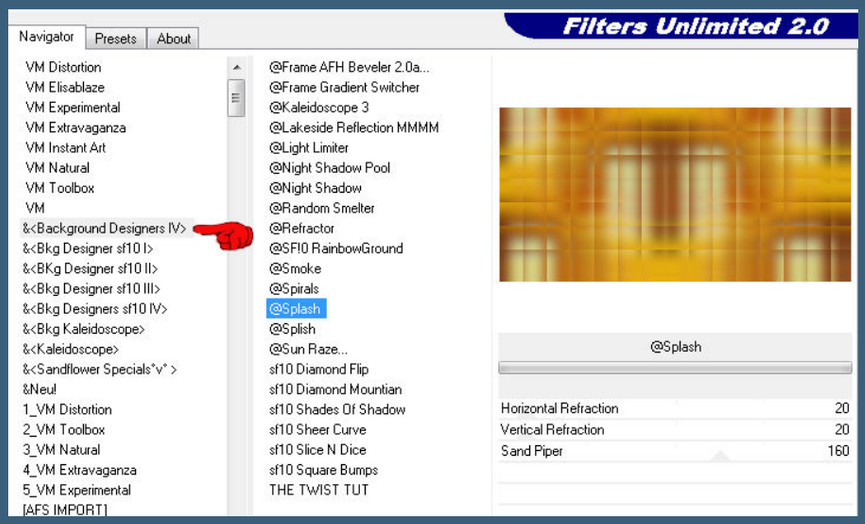

Kanteneffekte–2x nachzeichnen
Auswahl alles–ändern–verkleinern um 50 Px
Auswahl umkehren–neue Ebene
Effekte–3D Effekte–Aussparung

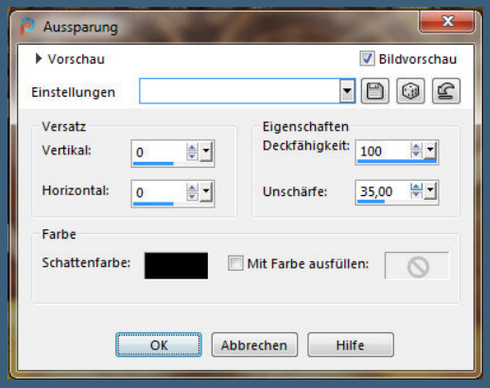

Auswahl umkehren–geh auf die obere Ebene–neue Ebene
wiederhole die Aussparung mit 0/0/55/50
Auswahl aufheben

Punkt 7

Kopiere deine Dekotube–einfügen auf dein Bild
passe die Größe an–scharfzeichnen
Schlagschatten 0/0/80/30
schreibe einen Text–Schlagschatten 2/2/100/5
Rand hinzufügen–2 Px dunkle Farbe
verkleinere dein Bild auf 950 Px Breite–evtl.scharfzeichnen
setz dein WZ und das Copyright aufs Bild
zusammenfassen und als jpg speichern.

©Alex Prihodko www.wmartist.com VMT_Friemelchen
Design by Annelie

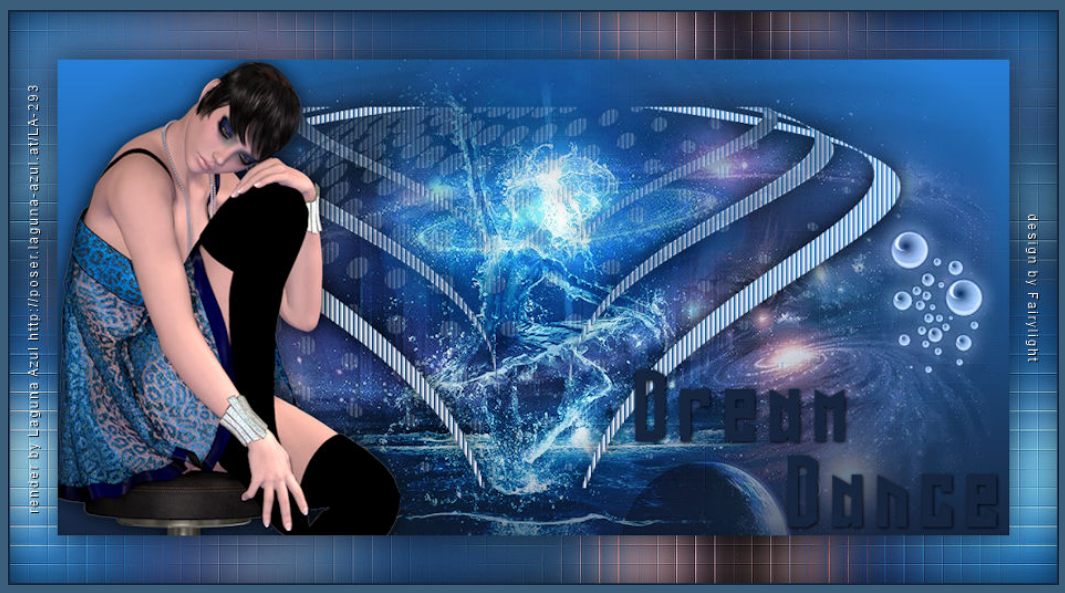
Dream Dance
render by Laguna Azul http://poser.laguna-azul.at/LA-293
design by Fairylight

Dream Dance
© Lorri Kejenne www.PicsForDesign.com PFD_knuffel 475 / Design byBerbere

DREAM DANCE
design by chasogaby
©FiodorovaMariaAwww.picsfordesign.com/PFD_chasogaby405

Traum Tanz
©Verymany-www.Verymanytubes.com-VMT_KarinM
Design
KarinM

Dream dance
каяи ℓ.

© verymany
www.verymanytubes.com
Dream Dance

© Fiodorova_Maria www.PicsForDesign.com PFD_braune2210
Make a Wish

render by Judy, http://alposers.com
DREAM DANCE
Ingrid

Tanz in den Himmel
Amazing Grace
Design
by Karlotta
Render by Ute http://utes-poser.de