INGE-LORE'S TUTORIALE

Edith – Magia

Magia

Inge-Lore 07.10.2023

.

.

.

.

.

Dieses Tutorial habe ich mit der Erlaubnis von Edith übersetzt,
ihre schöne Seite findest du hier

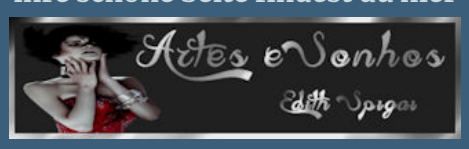

Obrigado Edith, que eu possa traduzir seus tutoriais.

A + B

- Animabelle 3 alte Übersetzungen
- Animabelle 4 alte Übersetzungen
- Animabelle 5 Alte Übersetzungen
- Animabelle 6 Alte Übersetzungen
- Animabelle 1
- Animabelle 2
- Animabelle 7
- Animabelle 8
- Anja
- Andre 1
- Andre 2
- Andre 3
- Andre 4
- Anesia
- Annarella
- Azalee 1
- Azalee 2
- Barbara
- Bea
- Belinda
- Belinda 2
- Bijounet

C + D

- Calligraphy
- Calligraphy 2
- Calligraphy 3
- Carine 2 alte Übersetzungen
- Carine 2
- Carine 3
- Catrien
- Ceylan
- Chez Douceur
- Cloclo 1+2
- Cloclo 4
- Cloclo 5
- Cloclo 6
- Cloclo 7
- Cloclo 8
- Colybrix
- Colybrix 2
- Colybrix 3
- Corinne
- Denise's Tut als pdf
- Denise 1
- Denise 2
- Denise 3
- Denise 4
- Denise 5
- Denise 6
- Dilek
- Domie

Das Copyright des original Tutorials liegt alleine bei Edith,

das Copyright der deutschen Übersetzung liegt alleine bei mir,Inge-Lore.

Es ist nicht erlaubt,mein Tutorial zu kopieren oder auf

anderen Seiten zum download anzubieten.

Mein Material habe ich aus diversen Tubengruppen.

Das Copyright des Materials liegt alleine beim jeweiligen Künstler.

Sollte ich ein Copyright verletzt haben,sendet mir bitte eine E-Mail.

Ich danke allen Tubern für das schöne Material,

ohne das es solche schönen Bilder gar nicht geben würde.

Ich habe das Tutorial mit PSP 2020 gebastelt,
aber es sollte auch mit allen anderen Varianten zu basteln gehen.

****

Hier werden meine Tutoriale getestet

****

Plugins

Funhouse–Emission Mirror
Ap 01 (Innovations) Lines – SilverLining
It@lian Editors Effects–Bordo Luci

****

Material

du brauchst
Personentube
meine ist generiert von Gaby

****

Vorwort !!

Alle,die mit einer neuen PSP Version (ab X3) arbeiten,
können nicht mehr so spiegeln,wie man es bis dahin kannte.
Dafür habe ich eine kleine Anleitung geschrieben,wie es
mit Skripten geht. Schau HIER

Weil man bei den neuen PSP Versionen nicht mehr so einfach spiegeln kann,

mir dadurch die Arbeit schwerer gemacht wird und dir auch,

E + F + G

- Edith
- Edith 2
- Edith 3
- Eglantine
- Elaine
- Elise 1
- Elise 2
- Elise 3
- Evalynda 1
- Evalynda 2
- Evalynda 3
- Franie Margot 1
- Franie Margot 2
- Franie Margot 3
- Franie Margot 4
- Graph Sabine
- Huzunlu

K + L

- Kamil
- Kathania
- Kathania 2
- Katinka Tuts 1-29
- Katinka
- Katinka 2
- Karamella
- Lady Graph
- Laurette
- Laurette 2
- Laurette 3
- Libellule
- Lily
- Lola
- Lu

M

- Malacka
- Malacka 4
- Malacka 3
- Mieke Tut 1-80
- Mieke 81 – 160
- Mieke 161 – 233
- Mieke Weihnachten 1-62
- Mieke 1
- Mieke 2
- Matou 1
- Matou 2
- Matou 3
- Mentali
- Mineko
- Mineko 2
- Mineko 3
- Mineko 4
- Melodi

MEINE TUTORIALE

- Animationen
- Animationen 2
- Signtags
- Inge-Lore's neue Tutoriale
- Inge-Lore's neue Tutoriale 2

N + O

- NaiseM
- Nicole
- Nicole 2

habe ich mich dazu entschieden,
nur noch mit den Skripten zu arbeiten !!!!
Mach es dir auch einfach und installiere dir die Skripte !!

****

Wenn etwas verkleinert wird,dann immer ohne Haken bei *Alle Ebenen angepaßt*,
andernfalls schreibe ich es dazu.
****

Das Originaltut,klick einfach aufs Bild

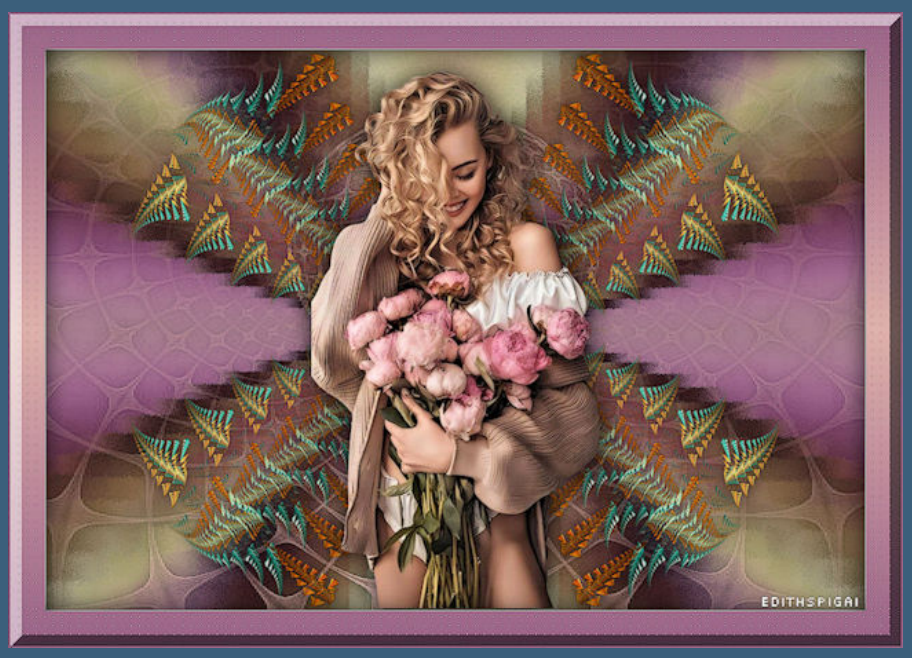

.

.

.

.

.

Punkt 1
Such dir aus deiner Tube eine helle und dunkle Farbe.
Öffne ein neues Blatt 950 x 650 Px–mit diesem Verlauf füllen.

Auswahl alles–kopiere deine Tube
einfügen in die Auswahl–Auswahl aufheben
Bildeffekte–Nahtloses Kacheln Standard
Einstellen–Unschärfe–Gaußsche Unschärfe mit 40

- Noisette Tut 1-80
- Noisette 81-167
- Noisette 1
- Ostern

P

- PSP Arena
- Poushka
- Rose de Sable

SOXIKIBEM

- Soxikibem – Tuts 1-32
- Soxikibem 1
- Soxikibem 2
- Soxikibem 3
- Soxikibem 4
- Soxikibem 5
- Soxikibem 6
- Soxikibem 7
- Ana-Maria
- Ana Maria 2
- CidaBen
- CidaBen 2
- Inacia Neves
- Leni Diniz
- Leni 2
- Marcinha
- Marcinha und Soxikibem
- Marcinha + Elaine
- Roberta
- Roberta 2
- Roberta 3
- Sim – Verschiedene

S

- Sweety Tut 1-81
- Sweety Tuts 82-104
- Sweety 1
- Sweety 2
- Shawnee
- Shawnee 2
- Spiegeln mit Scripten

T

- Tesy Tuts 1-37
- Tesy 1
- Tesy 2
- Tesy 3
- Tine Tuts 1-58
- Tine 2

VALY

- Valy – alte Tutoriale
- Valy 1

YEDRALINA

- Yedralina alte Tutoriale
- Tutoriale – Yedralina
- Yedralina 3

W + Z

- Zane

Punkt 2

Plugins–FunHouse–Emission Mirror

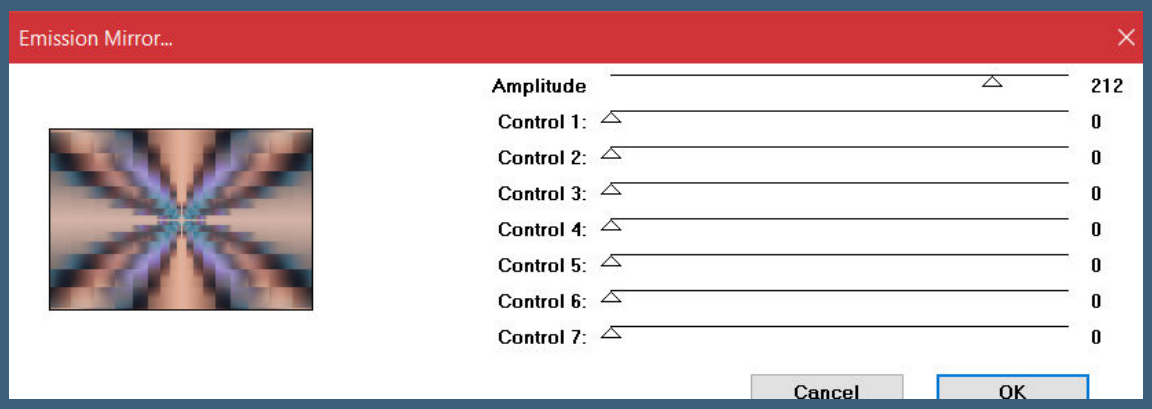

kopiere *deco_atividade_criação*–einfügen als neue Ebene

Mischmodus Luminanz (V)

geh auf Raster 1

neue Ebene–mit der hellen Farbe füllen

Ebenen–Maskenebene aus Bild *Narah_Abstract010*

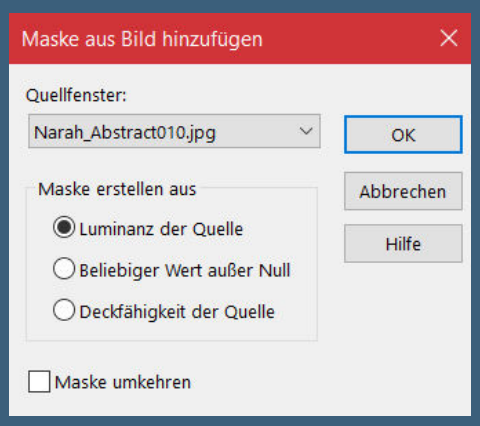

Punkt 3

Kanteneffekte–nachzeichnen

zusammenfassen–Gruppe zusammenfassen

Schlagschatten 0/0/60/30

kopiere deine Personentube–einfügen auf dein Bild

Ebene an oberster Stelle anordnen

passe die Größe an–scharfzeichnen

Schlagschatten 0/0/100/50

Punkt 4

Rand hinzufügen–2 Px helle Farbe

Auswahl alles

Rand hinzufügen–40 Px dunkle Farbe

Auswahl umkehren

Plugins–Ap 01 (Innovations) Lines – SilverLining

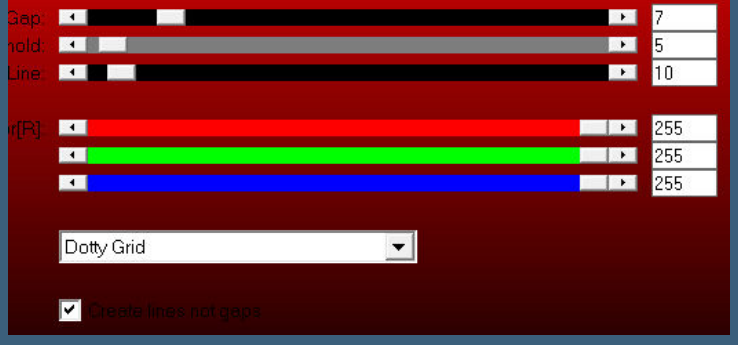

Schlagschatten wdh.

Punkt 5

Plugins – It@lian Editors Effects – Bordo Luci

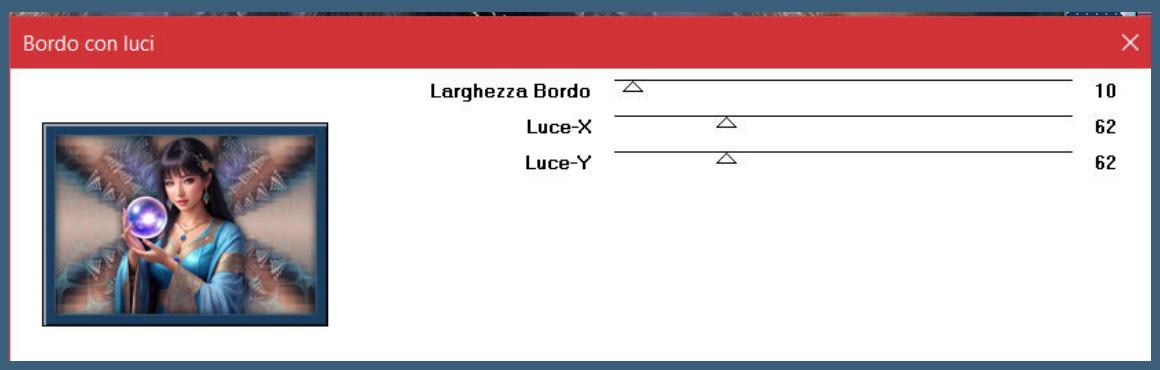

Auswahl aufheben

setz dein WZ und das Copyright aufs Bild

Rand hinzufügen – 2 Px helle Farbe

Plugins – AAA Filters – Custom / Landscape
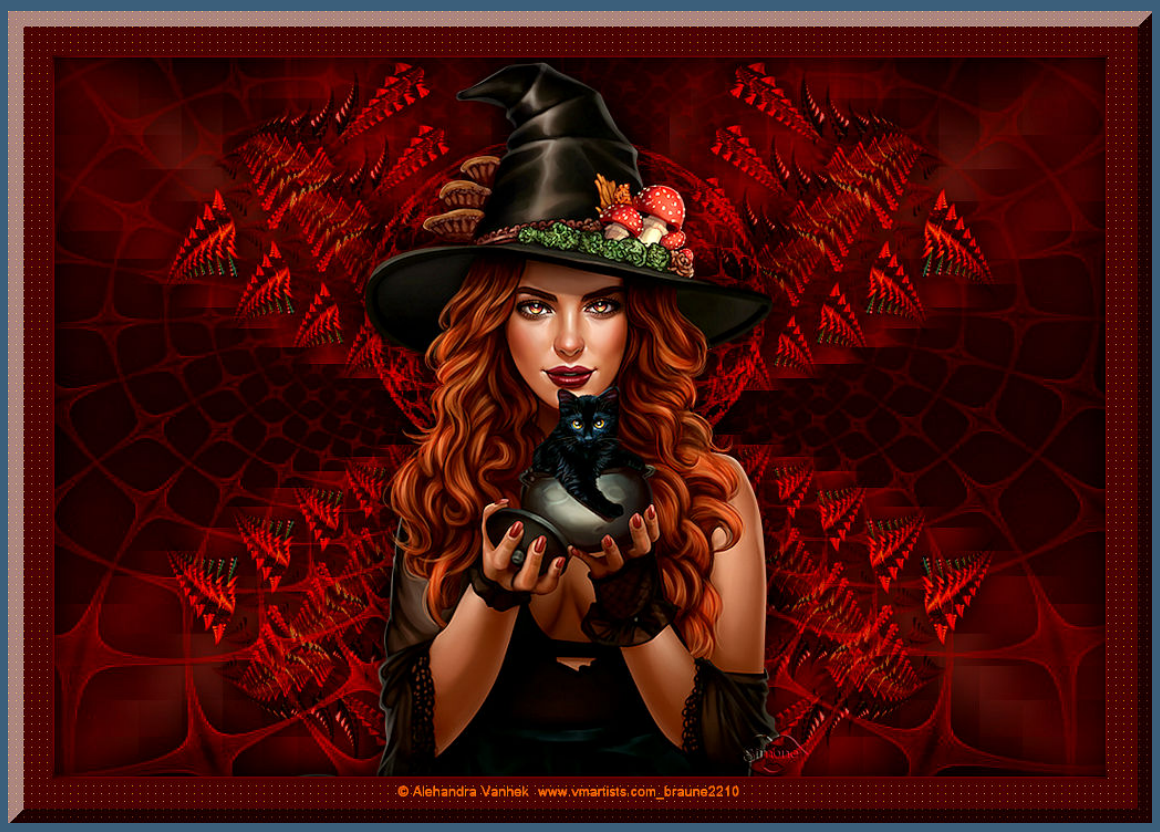
und als jpg speichern.