INGE-LORE'S TUTORIALE

Edith – Sparkle

Sparkle

Inge-Lore 10.11.2021

.

.

.

.

.

Dieses Tutorial habe ich mit der Erlaubnis von Edith übersetzt,
ihre schöne Seite findest du hier

Obrigado Edith, que eu possa traduzir seus tutoriais.

Das Copyright des original Tutorials liegt alleine bei Edith,

das Copyright der deutschen Übersetzung liegt alleine bei mir,Inge-Lore.

Es ist nicht erlaubt,mein Tutorial zu kopieren oder auf

ANIMABELLE

- Tutoriale – Animabelle
- Animabelle – Seite 2
- Animabelle – Seite 7
- Animabelle 3 alte Übersetzungen
- Animabelle 4 alte Übersetzungen
- Animabelle 5 Alte Übersetzungen
- Animabelle 6 Alte Übersetzungen

BARBARA

- Tutoriale – Barbara

BEA

- Tutoriale – Bea

CARINE

- Carine 2 alte Übersetzungen
- Tutoriale – Carine

COLYBRIX

- Tutoriale – Colybrix
- Colybrix 2

DENISE

- Tutoriale – Denise
- Denise – 2
- Denise 3

anderen Seiten zum download anzubieten.

Mein Material habe ich aus diversen Tubengruppen.

Das Copyright des Materials liegt alleine beim jeweiligen Künstler.

Sollte ich ein Copyright verletzt haben,sendet mir bitte eine E-Mail.

Ich danke allen Tubern für das schöne Material,

ohne das es solche schönen Bilder gar nicht geben würde.

Ich habe das Tutorial mit PSP 2020 gebastelt,
aber es sollte auch mit allen anderen Varianten zu basteln gehen.

****
Hier werden meine Tutoriale getestet

****

Plugins

MuRa's Meister–Perspective Tiling
VM Natural–Sparkle

****

Material oder HIER

du brauchst noch
Hintergrundtube
Dekotube
Personentube
meine ist von Amber und du bekommst sie HIER

****

Vorwort !!

Alle,die mit einer neuen PSP Version (ab X3) arbeiten,
können nicht mehr so spiegeln,wie man es bis dahin kannte.
Dafür habe ich eine kleine Anleitung geschrieben,wie es
mit Skripten geht. Schau HIER

Weil man bei den neuen PSP Versionen nicht mehr so einfach spiegeln kann,

mir dadurch die Arbeit schwerer gemacht wird und dir auch,
habe ich mich dazu entschieden,
nur noch mit den Skripten zu arbeiten !!!!
Mach es dir auch einfach und installiere dir die Skripte !!

****

Wenn etwas verkleinert wird,dann immer ohne Haken bei *Alle Ebenen angepaßt*,
andernfalls schreibe ich es dazu.
****

MIEKE

- Mieke Tut 1-80
- Mieke 81 – 160
- Mieke 161 – 233
- Mieke Weihnachten 1-62
- Tutoriale – Mieke

EVALYNDA

- Evalynda 2
- Tutoriale – Evalynda

FRANIE MARGOT

- Tutoriale – Franie Margot
- Franie Margot 2
- Franie Margot 3

NICOLE

- Tutoriale – Nicole
- Nicole 2

SOXIKIBEM

- Soxikibem – Tuts 1-32
- Tutoriale – Soxikibem
- Soxikibem – Seite 2
- Soxikibem – Seite 3
- Soxikibem – Seite 4
- Soxikibem – Seite 5
- Tutoriale – Ana-Maria
- Tutoriale – CidaBen
- Tutoriale – Elaine
- Tutoriale – Inacia Neves
- Tutoriale – Leni Diniz
- Tutoriale – Marcinha
- Tutoriale – Roberta
- Tutoriale – Verschiedene
- Marcinha und Soxikibem
- Tutoriale Marcinha + Elaine
  - Tutoriale Calligraphy

TESY

- Tesy Tuts 1-37
- Tutoriale – Tesy
- Tesy 2

SWEETY

- Sweety Tut 1-81
- Sweety Tuts 82-104
- Tutoriale – Sweety

VALY

- Tutoriale – Valy

Das Originaltut

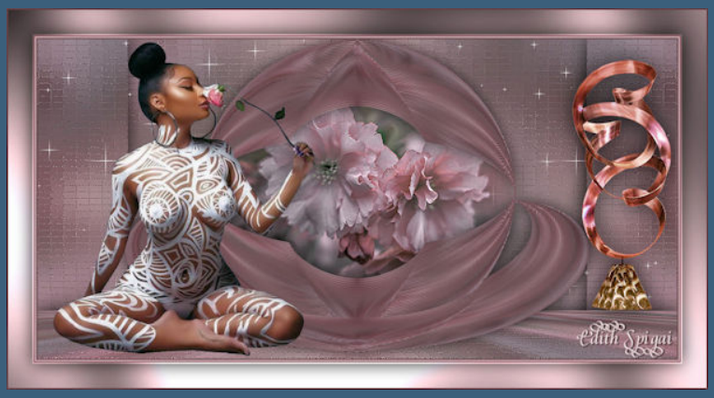

.

.

.

.

.

Punkt 1
Schiebe die Selection in den Auswahlordner.
Such dir aus deinen Tuben eine helle und dunkle Farbe.
Öffne ein neues Blatt 1000 x 500 Px–mit diesem Verlauf füllen

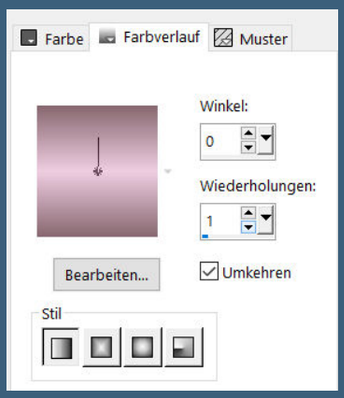

Auswahl alles–kopiere deine Hintergrundtube
einfügen in die Auswahl–Auswahl aufheben
Bildeffekte–Nahtloses Kacheln Standard

Punkt 2
Ebene duplizieren–unsichtbar stellen
geh auf Raster 1
Einstellen–Unschärfe–Gaußsche Unschärfe mit 25
Textureffekte–Antikes Mosaik

- Valy – alte Tutoriale

YEDRALINA

- Yedralina 2 alte Tutoriale
- Tutoriale – Yedralina

ELISE

- Tutoriale – Elise
- Elise 2

MELODI

- Tutoriale – Melodi

NOCH MEHR TUTORIALE

Animationen 1 + 2 + 3

Signtags 1 + 2 + 3

Andre 1 + 2 + 3 + 4

Annarella

Anesia

Azalee 1

Belinda 1 2 3

Bijounet

Catrien

Ceylan

Cloclo

Cloclo 2 + 3 + 4

Cloclo alte Tuts

Corinne

Dilek

Domie

Edith 1 2 3 4

Eglantine

Kathania

Katinka Tuts 1-29

Katinka 1 + 2 + 3 + 4

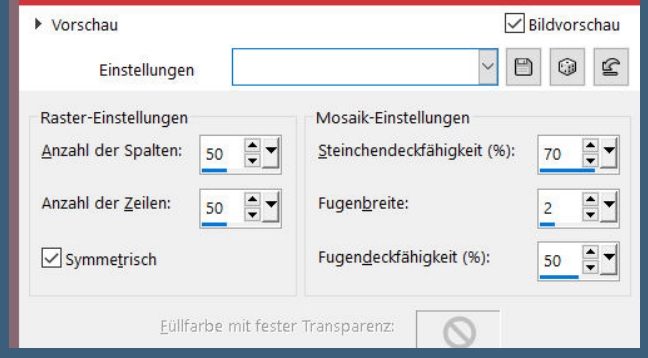

stark scharfzeichnen
Ebene duplizieren–unsichtbar stellen–geh auf Raster 1

Punkt 3
Auswahl–Auswahl laden/speichern–Auswahl aus Datei laden
Auswahl *edith* laden
in Ebene umwandeln
Schlagschatten 0/0/80/40
Auswahl aufheben
Ebene duplizieren–vertikal spiegeln–nach unten zusammenfassen
geh eine Ebene höher–sichtbar stellen

Punkt 4
Plugins–MuRa's Meister–Perspective Tiling

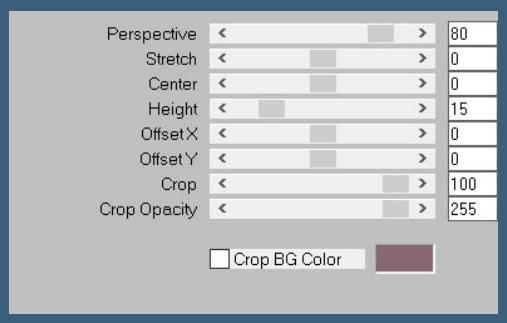

stark scharfzeichnen
Schlagschatten wdh.
nach unten zusammenfassen
geh auf die oberste Ebene–sichtbar stellen
Einstellen–Unschärfe–Strahlenförmige Unschärfe

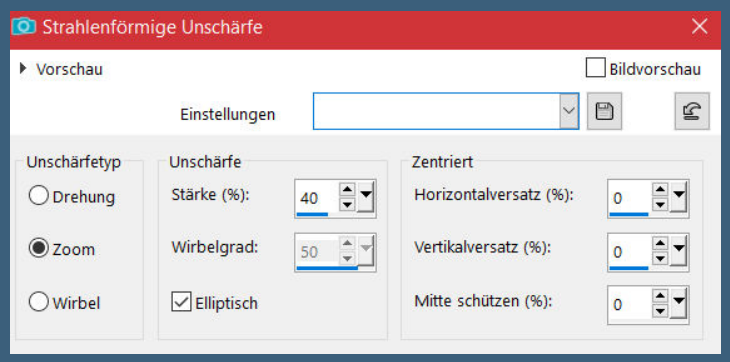

stark scharfzeichnen

Kamil

Lady Graph

Laurette

Libellule

Lily

Lola

Malacka 1 2 3 4

Mentali

Mineko 2 3 4 5

Noisette Tuts 1-80 81-167

Noisette

Poushka

PSP Arena 1 + 2

Rose de Sable

Tine Tuts 1-58

Tine ab 59

Womanance

Zane

Ostern 1 2

Weihnachten 1 2 3 4 5

Spiegeln mit Scripten

Punkt 5

Textureffekte–Jalousie

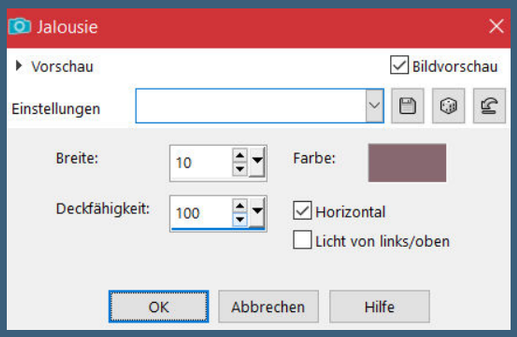

stelle das Lineal an und drück auf Taste K
schiebe die Ebene hoch bis 150 Px

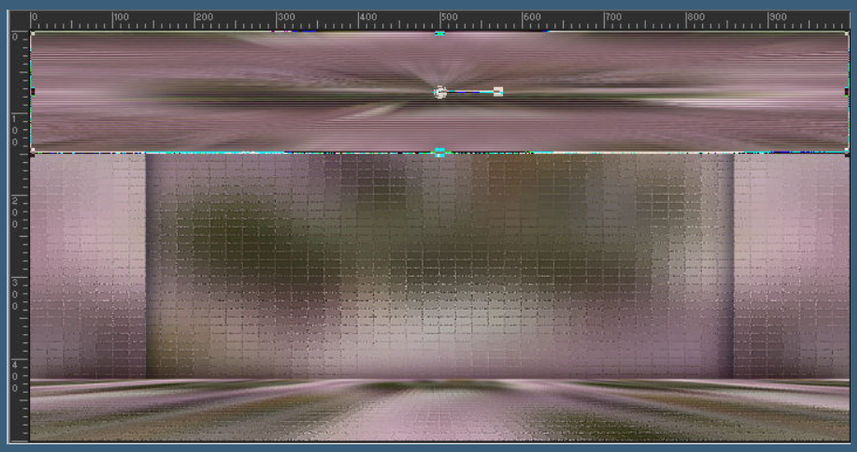

Geometrieeffekte–Konkav/konvex

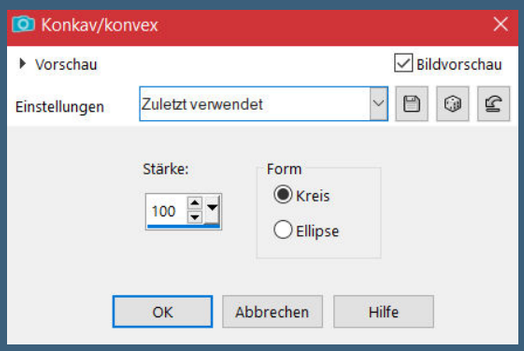

Geometrieeffekte–Kreis / Transparent
Ebene duplizieren–horizontal spiegeln

Punkt 6

Mit Taste K einstellen auf 251 / 230
nach unten zusammenfassen–duplizieren
Verzerrungseffekte–Polarkoordinaten

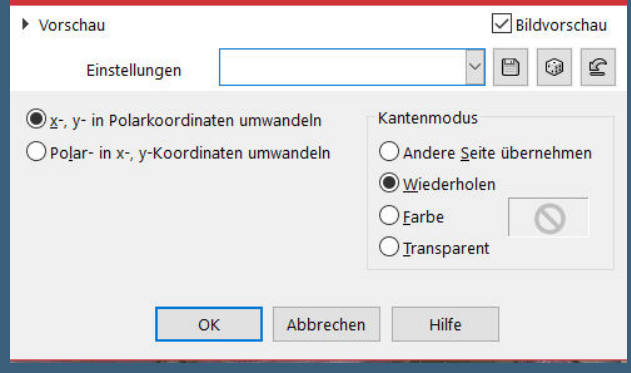

Ebene unsichtbar stellen–geh eine Ebene tiefer
klicke mit dem Zauberstab in den Kreis
geh wieder auf die oberste Ebene–sichtbar stellen

Punkt 7

Löschtaste–Auswahl aufheben–nach unten zusammenfassen
scharfzeichnen–Schlagschatten wdh.
geh auf Raster 1–kopiere deine Hintergrundtube
einfügen auf dein Bild–Größe anpassen
scharfzeichnen–im Kreis anordnen
geh wieder auf Raster 1

Punkt 8

Plugins–VM Natural–Sparkle

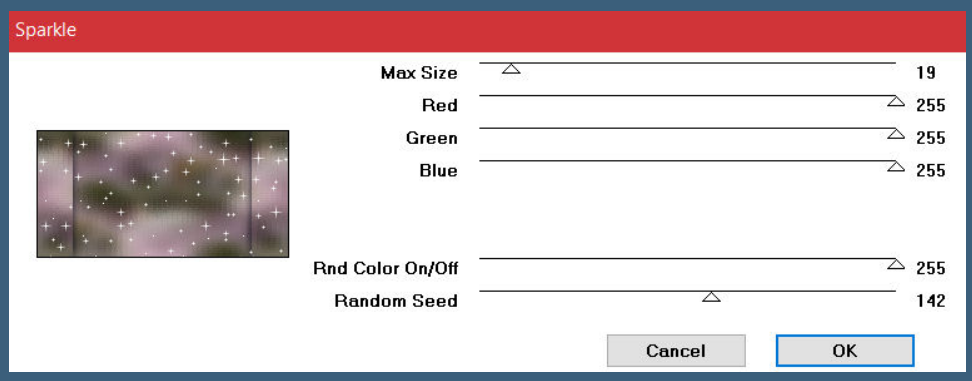

geh auf die oberste Ebene
kopiere deine Personentube–einfügen auf dein Bild
passe die Größe an–scharfzeichnen
Schlagschatten 0/0/100/50

Punkt 9

Kopiere deine Dekotube–einfügen auf dein Bild
Größe anpassen–scharfzeichnen
Schlagschatten 0/0/80/30
Rand hinzufügen–2 Px dunkle Farbe
Rand hinzufügen–2 Px helle Farbe
Rand hinzufügen–2 Px dunkle Farbe

Punkt 10

Auswahl alles

Rand hinzufügen – 40 Px helle Farbe

Auswahl umkehren

Plugins – Graphics Plus – Cross Shadow Standard

Auswahl umkehren

Schlagschatten wdh.

Auswahl aufheben

setz dein WZ und das Copyright aufs Bild

Rand hinzufügen – 2 Px dunkle Farbe

und als jpg speichern.

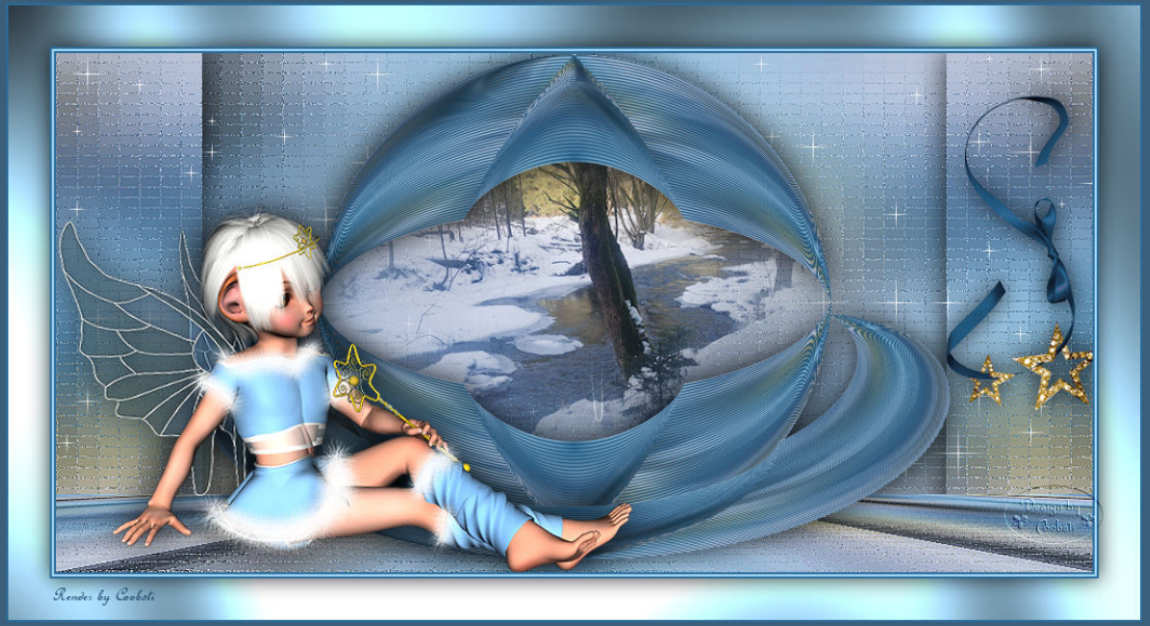
Render by Cookoli