INGE-LORE'S TUTORIALE

Elaine – Gratidão

Gratidão

Dankbarkeit

Inge-Lore 21.08.2023

.

.

.

Dieses Tutorial habe ich mit der Erlaubnis von Elaine übersetzt,

ihre scheine Seite findest du hier

Obrigada por Elaine sua permissão.

Das Copyright des original Tutorials liegt alleine bei Elaine,

das Copyright der deutschen Übersetzung liegt alleine bei mir,Inge-Lore.

Es ist nicht erlaubt,mein Tutorial zu kopieren oder auf

anderen Seiten zum download anzubieten.

Mein Material habe ich aus diversen Tubengruppen.

Das Copyright des Materials liegt alleine beim jeweiligen Künstler.

Sollte ich ein Copyright verletzt haben,sendet mir bitte eine E-Mail,

Ich danke allen Tubern für das schöne Material,

ohne das es solche schönen Bilder gar nicht geben würde.

Ich habe das Tutorial mit PSP 2020 Ultimate gebastelt,aber es sollte auch mit allen anderen Varianten zu bastelte gehen

****

Hier werden meine Tutoriale getestet

****

Plugins

AAA Frames - Foto Frame

****

Material oder HIER

du brauchst noch

Hintergrundtube

Personentube

****

Vorwort !!

Alle,die mit einer neuen PSP Version (ab X3) arbeiten,

können nicht mehr so spiegeln,wie man es bis dahin kannte.

Dafür habe ich eine kleine Anleitung geschrieben,wie es

mit Skripten geht. Schau HIER

Weil man bei den neuen PSP Versionen nicht mehr so einfach spiegeln kann,

nir dadurch die Arbeit schwerer gemacht wird und dir auch,

habe ich mich dazu entschieden,

nur noch mit den Skripten zu arbeiten !!!!

Mach es dir auch einfach und installiere dir die Skripte !!

****

Wenn etwas verkleinert wird,dann immer ohne Haken bei "Alle Ebenen

angepasst",

andernfalls schrumbt ich es dazu.

****

Das Originaltutorial,klick einfach aufs Bild

Punkt 1

Such dir aus deinen Tuben eine helle und dunkle Farbe.

Öffne ein neues Blatt 900 x 600 Px - mit der hellen Farbe füllen.

Auswahl alles - neue Ebene - kopiere deine Hintergrundtube

einfügen in die Auswahl - Auswahl aufheben

Deckkraft ca. 60%

kopiere *2a* - einfügen auf dein Bild

klicke mit dem Zauberstab in die drei Teile

Punkt 2

Kopiere nochmal deine Hintergrundtube

einfügen als neue Ebene - evtl. die Größe anpassen

scharfzeichnen - Auswahl umkehren - Löschtaste - Auswahl aufheben

nach unten zusammenfassen

Schlagschatten 4/4/50/5

neue Ebene - mit weiß füllen

Punkt 3

Ebenen - Maskenebene aus Bild *Narah_Mask_1463*

Kantenreflexe - nachzeichnen

zusammenfassen - Gruppe zusammenfassen

Schlagschatten wie.

neue Ebene - mit weiß füllen

Punkt 4

Ebenen - Maskenebene aus Bild *agi_tx_oldpapers*

Kantenreflexe - nachzeichnen

zusammenfassen - Gruppe zusammenfassen

kopiere den Text - einfügen auf dein Bild

nach links oben schieben - kolorieren nach deinen Farben

Ebenen sichtbar zusammenfassen

Punkt 5

Plugins - AAA Frames - Foto Frame

kopiere deine Personentube - einfügen auf dein Bild

passe die Größe an - scharfzeichnen

Schlagschatten 0/0/100/50

setz dein WZ und das Copyright aufs Bild

zusammenfassen und als jpg speichern.

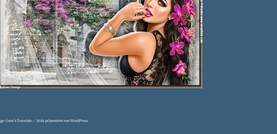

Mit Tuben von Inge-Lore's Tutorialen

Mit Tuben von Inge-Lore's Tutorialen

A > D

- Animationen 1 alte Übersetzungen
- Animationen 2 alte Übersetzungen
- Animationen 3 alte Übersetzungen
- Animationen 4
- Animationen 5
- Animationen 6
- Animationen 7
- Anna
- Anne 1
- Anne 2
- Anne 3
- Anne 4
- Annie
- Annemarie
- Annette
- Anette 3
- Anthea
- Ben
- Bettina
- Bettina 2
- Bijoux

C > G

- Calligraphy
- Calligraphy 2
- Calligraphy 3
- Calligraphy 4 Übersetzungen
- Carine 2
- Carine 3
- Carine
- Carole
- Chez Ginette
- Christa 1
- Christa 2
- Christa 3
- Christa 4
- Christa 5
- Christa 6
- Christa 7
- Christa 8
- Christa 9
- Colette 2
- Colette 3
- Colette
- Corinne
- Cornelia
- Cornelia 2
- Cornelia 3
- Cornelia 4
- Cornelia 5
- Cornelia 6
- Cornelia 7
- Cornelia 8
- Cornelia 9
- Cornelia 10
- Cornelia 11
- Cornelia 12
- Cornelia 13
- Cornelia 14
- Cornelia