INGE-LORE'S TUTORIALE

Huzunlu – Black Widow

Black Widow

Inge-Lore 30.01.2022

.

.

.

Dieses Tutorial habe ich mit der Erlaubnis von Hüzünlü übersetzt,
ihre schöne Seite findest du hier

HÜZÜNLÜ Yillar
http://huzunlu-yillar.blogspot.nl/

thank you Vahide for allowing me to translate your tutorials.

ANIMABELLE

- Tutoriale – Animabelle
- Animabelle – Seite 2
- Animabelle – Seite 7
- Animabelle 3 alte Übersetzungen
- Animabelle 4 alte Übersetzungen
- Animabelle 5 Alte Übersetzungen
- Animabelle 6 Alte Übersetzungen

BARBARA

- Tutoriale – Barbara

BEA

- Tutoriale – Bea

CARINE

- Carine 2 alte Übersetzungen
- Tutoriale – Carine

COLYBRIX

- Tutoriale – Colybrix
- Colybrix 2

DENISE

- Tutoriale – Denise
- Denise – 2
- Denise 3

Das Copyright des original Tutorials liegt alleine bei Hüzünlü,

das Copyright der deutschen Übersetzung liegt alleine bei mir,Inge-Lore.

Es ist nicht erlaubt,mein Tutorial zu kopieren oder auf

anderen Seiten zum download anzubieten.

Mein Material habe ich aus diversen Tubengruppen.

Das Copyright des Materials liegt alleine beim jeweiligen Künstler.

Sollte ich ein Copyright verletzt haben,sendet mir bitte eine E-Mail.

Ich danke allen Tubern für das schöne Material,

ohne das es solche schönen Bilder gar nicht geben würde.

Ich habe das Tutorial mit PSP 2020 gebastelt,
aber es sollte auch mit allen anderen Varianten zu basteln gehen.

****
Hier werden meine Tutoriale getestet

****
Plugins

Simple–Horizontal Grain
Alien Skin Eye Candy 5 Impact – Perspective Shadow

****

Material oder HIER
du brauchst noch
Personentube

meine ist von VeryMany und du bekommst sie HIER
****

Vorwort !!

Alle,die mit einer neuen PSP Version (ab X3) arbeiten,
können nicht mehr so spiegeln,wie man es bis dahin kannte.
Dafür habe ich eine kleine Anleitung geschrieben,wie es
mit Skripten geht. Schau HIER
Weil man bei den neuen PSP Versionen nicht mehr so einfach spiegeln kann,

mir dadurch die Arbeit schwerer gemacht wird und dir auch,
habe ich mich dazu entschieden,
nur noch mit den Skripten zu arbeiten !!!!
Mach es dir auch einfach und installiere dir die Skripte !!

****

Wenn etwas verkleinert wird,dann immer ohne Haken bei *Alle Ebenen angepaßt*,

MIEKE

- Mieke Tut 1-80
- Mieke 81 – 160
- Mieke 161 – 233
- Mieke Weihnachten 1-62
- Tutoriale – Mieke

EVALYNDA

- Evalynda 2
- Tutoriale – Evalynda

FRANIE MARGOT

- Tutoriale – Franie Margot
- Franie Margot 2
- Franie Margot 3

NICOLE

- Tutoriale – Nicole
- Nicole 2

SOXIKIBEM

- Soxikibem – Tuts 1-32
- Tutoriale – Soxikibem
- Soxikibem – Seite 2
- Soxikibem – Seite 3
- Soxikibem – Seite 4
- Soxikibem – Seite 5
- Tutoriale – Ana-Maria
- Tutoriale – CidaBen
- Tutoriale – Elaine
- Tutoriale – Inacia Neves
- Tutoriale – Leni Diniz
- Tutoriale – Marcinha
- Tutoriale – Roberta
- Tutoriale – Roberta – Seite 2
- Tutoriale – Verschiedene
- Marcinha und Soxikibem
- Tutoriale Marcinha + Elaine
  - Tutoriale Calligraphy
    - Tutoriale Lu

TESY

- Tesy Tuts 1-37
- Tutoriale – Tesy
- Tesy 2

SWEETY

- Sweety Tut 1-81
- Sweety Tuts 82-104
- Tutoriale – Sweety
- Sweety – Seite 2

andernfalls schreibe ich es dazu.
****

Zum Originaltut

.

.

.

.

.

.

Punkt 1
Such dir aus deiner Tube eine helle und dunkle Farbe.
Öffne ein neues Blatt 900 x 550 Px–mit diesem Verlauf füllen.

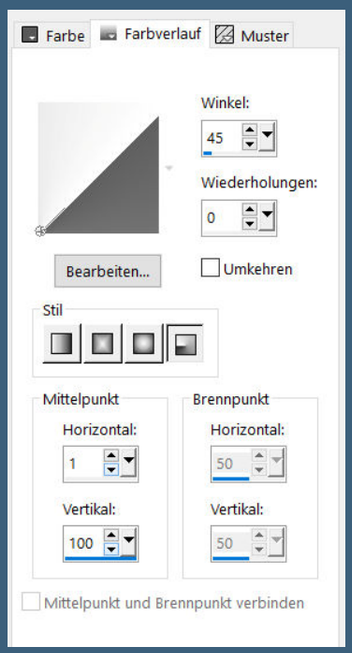

Bildeffekte–Nahtloses Kacheln

VALY

- Tutoriale – Valy
- Valy – alte Tutoriale

YEDRALINA

- Yedralina 2 alte Tutoriale
- Tutoriale – Yedralina

ELISE

- Tutoriale – Elise
- Elise 2
- Elise 3

MELODI

- Tutoriale – Melodi
- Tutoriale Huzunlu

NOCH MEHR TUTORIALE

Animationen 1 + 2 + 3

Signtags 1 + 2 + 3

Andre 1 + 2 + 3 + 4

Annarella

Anesia

Azalee 1

Belinda 1 2 3

Bijounet

Catrien

Ceylan

Cloclo

Cloclo 2 + 3 + 4

Cloclo alte Tuts

Corinne

Dilek

Domie

Edith 1 2 3 4

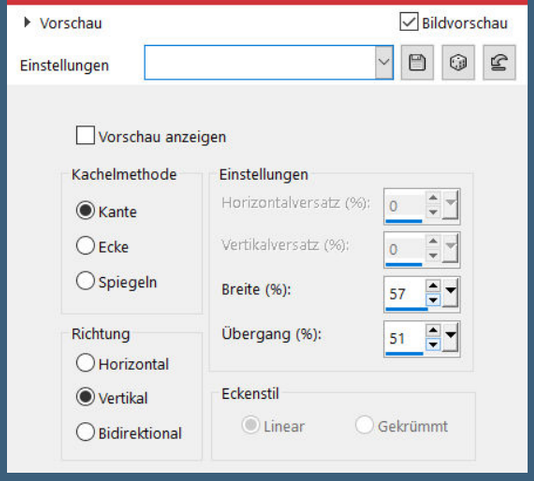

Kanteneffekte–stark nachzeichnen
Bildeffekte–Nahtloses Kacheln

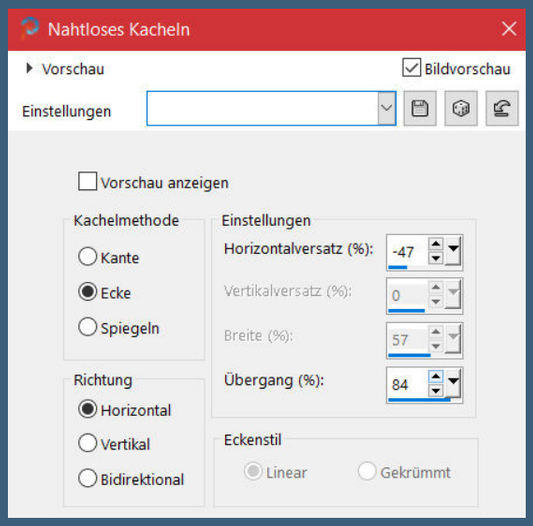

vertikal spiegeln
Kanteneffekte–Aufhellen

Punkt 2
Ebene duplizieren
Geometrieeffekte–Kreis

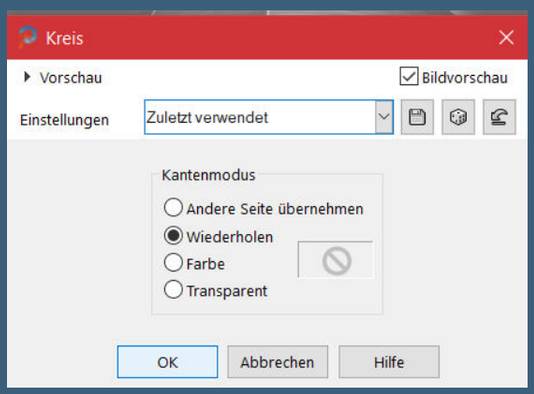

Bildeffekte–Nahtloses Kacheln

Eglantine

Kathania

Katinka Tuts 1-29

Katinka 1 + 2 + 3 + 4

Kamil

Lady Graph

Laurette

Libellule

Lily

Lola

Malacka 1 2 3 4

Mentali

Mineko 2 3 4 5

Noisette Tuts 1-80 81-167

Noisette

Poushka

PSP Arena 1 + 2

Rose de Sable

Tine Tuts 1-58

Tine ab 59

Womanance

Zane

Ostern 1 2

Weihnachten 1 2 3 4 5

Spiegeln mit Scripten

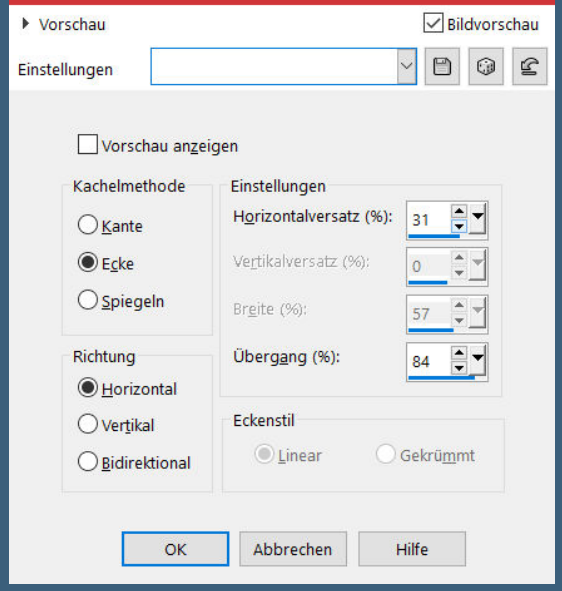

Deckkraft 83%

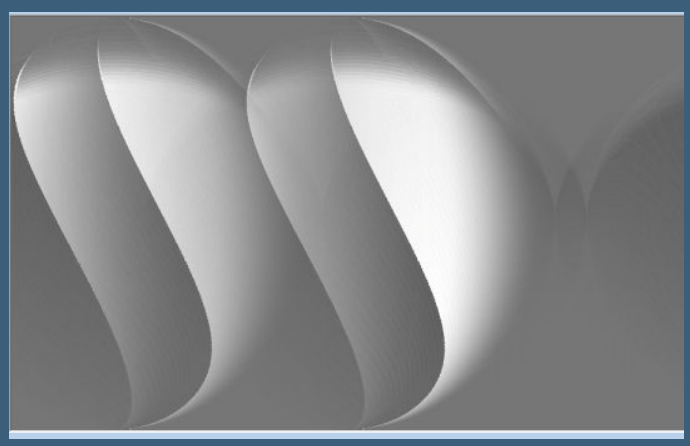

Ebene duplizieren–vertikal spiegeln
Plugins–Simple–Horizontal Grain

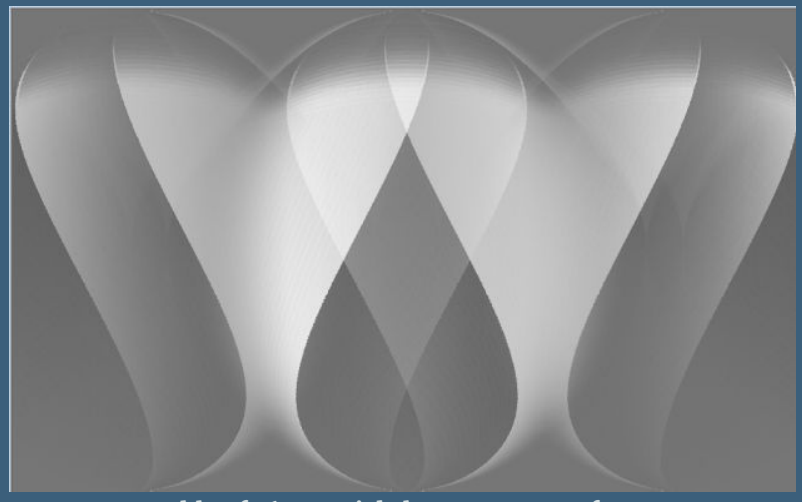

Deckkraft 63%–sichtbar zusammenfassen

<u>Punkt 3</u>
Neue Ebene–mit weiß füllen
Ebenen–Maskenebene aus Bild *Black_Widow*

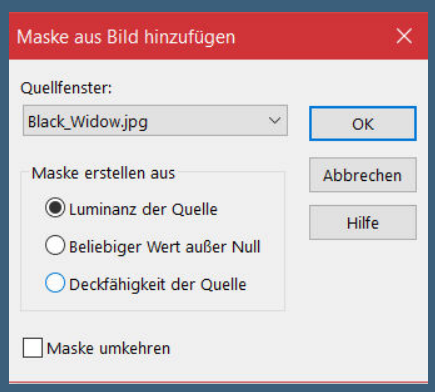

Kanteneffekte–nachzeichnen
Maskenebene 2-3x duplizieren
zusammenfassen–Gruppe zusammenfassen
Plugins–Alien Skin Eye Candy 5 Impact – Perspective Shadow
Preset *Drop Shadow,Low* Farbe schwarz

Punkt 4
Neue Ebene–mit schwarz füllen
Ebenen–Maskenebene aus Bild *Black_Widow_1*

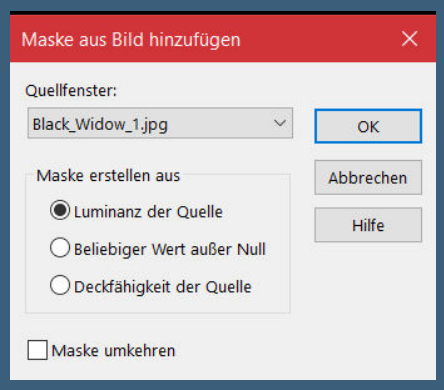

Kanteneffekte–nachzeichnen
Maskenebene 2-3x duplizieren
zusammenfassen–Gruppe zusammenfassen
Plugins–Alien Skin Eye Candy 5 Impact – Perspective Shadow
Preset *Drop Shadow,Low* Farbe weiß

Punkt 5
Kopiere *Black_Widow_Deko*–einfügen auf dein Bild
mit Taste K einstellen auf 267 / 0
Plugins–Alien Skin Eye Candy 5 Impact – Perspective Shadow
Preset *Drop Shadow,Lowest* Farbe schwarz
kopiere *Black_Widow_Deko_1*–einfügen auf dein Bild
Plugins–Alien Skin Eye Candy 5 Impact – Perspective Shadow
Preset *Drop Shadow,High* Farbe #606060

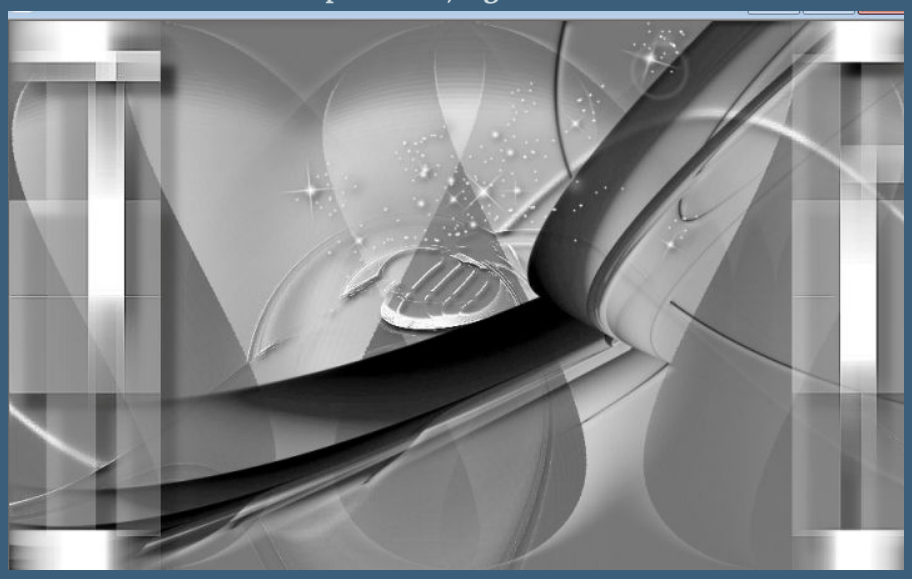

Punkt 6

Kopiere *Black_Widow_Deko_2*–einfügen auf dein Bild
Plugins–Alien Skin Eye Candy 5 Impact – Perspective Shadow
Preset *Drop Shadow,Blurry* Farbe schwarz
scharfzeichnen–Ebene nach unten schieben
Mischmodus Luminanz (V)–Deckkraft 75%
geh wieder auf die oberste Ebene

Punkt 7

Kopiere *Black_Widow_Deko_3*–einfügen auf dein Bild
mit Taste K einstellen auf 466 / 218
Schlagschatten 5/-4/25/15
kopiere deine Personentube–einfügen auf dein Bild
passe die Größe an–scharfzeichnen
Plugins–Alien Skin Eye Candy 5 Impact – Perspective Shadow
Preset *Drop Shadow,Blurry* Farbe schwarz

Punkt 8

Kopiere *Black_Widow_Text*–einfügen auf dein Bild
mit Taste K einstellen auf 466 / 218 (bei mir 518 / 213)
Schlagschatten wdh.
Rand hinzufügen–1 Px #606060
Auswahl alles
Rand hinzufügen–35 Px weiß
Schlagschatten 4/-4/100/20
Auswahl aufheben–setz dein WZ und das Copyright aufs Bild
Rand hinzufügen–1 Px #606060
Rand hinzufügen–1 Px weiß
und als jpg speichern.

Tutorial Kazanlu Translation Inge-Lore Design & Tube krimtimim
Black Widow

© Goldwasser www.goldwasser.art_braune2210
Black Widow