INGE-LORE'S TUTORIALE

Huzunlu – Hadley

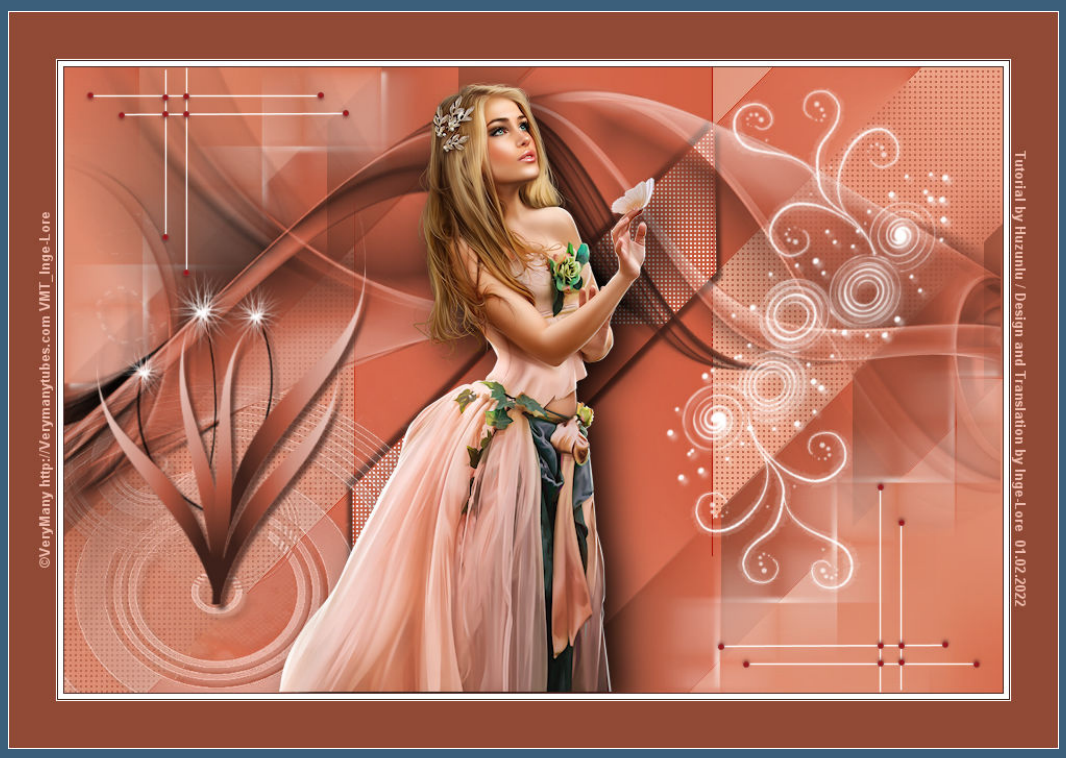

Hadley

Inge-Lore 01.02.2022

.

.

.

Dieses Tutorial habe ich mit der Erlaubnis von Hüzünlü übersetzt,
ihre schöne Seite findest du hier

HÜZÜNLÜ Yillar
http://huzunlu-yillar.blogspot.nl/

thank you Vahide for allowing me to translate your tutorials.

ANIMABELLE

- Tutoriale – Animabelle
- Animabelle – Seite 2
- Animabelle – Seite 7
- Animabelle 3 alte Übersetzungen
- Animabelle 4 alte Übersetzungen
- Animabelle 5 Alte Übersetzungen
- Animabelle 6 Alte Übersetzungen

BARBARA

- Tutoriale – Barbara

BEA

- Tutoriale – Bea

CARINE

- Carine 2 alte Übersetzungen
- Tutoriale – Carine

COLYBRIX

- Tutoriale – Colybrix
- Colybrix 2

DENISE

- Tutoriale – Denise
- Denise – 2
- Denise 3

Das Copyright des original Tutorials liegt alleine bei Hüzünlü,

das Copyright der deutschen Übersetzung liegt alleine bei mir,Inge-Lore.

Es ist nicht erlaubt,mein Tutorial zu kopieren oder auf

anderen Seiten zum download anzubieten.

Mein Material habe ich aus diversen Tubengruppen.

Das Copyright des Materials liegt alleine beim jeweiligen Künstler.

Sollte ich ein Copyright verletzt haben,sendet mir bitte eine E-Mail.

Ich danke allen Tubern für das schöne Material,

ohne das es solche schönen Bilder gar nicht geben würde.

Ich habe das Tutorial mit PSP 2020 gebastelt,
aber es sollte auch mit allen anderen Varianten zu basteln gehen.

****
Hier werden meine Tutoriale getestet

****

Plugins

Simple–Zoom Out and Flip
Simple–Diamonds
Mehdi–Weaver
[AFS Import]–sqborder2
Alien Skin Eye Candy 5 Impact – Perspective Shadow

****

Material oder HIER
du brauchst noch
Personentube
meine ist von VeryMany und du bekommst sie HIER

****

Vorwort !!

Alle,die mit einer neuen PSP Version (ab X3) arbeiten,
können nicht mehr so spiegeln,wie man es bis dahin kannte.
Dafür habe ich eine kleine Anleitung geschrieben,wie es
mit Skripten geht. Schau HIER
Weil man bei den neuen PSP Versionen nicht mehr so einfach spiegeln kann,

mir dadurch die Arbeit schwerer gemacht wird und dir auch,
habe ich mich dazu entschieden,
nur noch mit den Skripten zu arbeiten !!!!
Mach es dir auch einfach und installiere dir die Skripte !!

MIEKE

- Mieke Tut 1-80
- Mieke 81 – 160
- Mieke 161 – 233
- Mieke Weihnachten 1-62
- Tutoriale – Mieke

EVALYNDA

- Evalynda 2
- Tutoriale – Evalynda

FRANIE MARGOT

- Tutoriale – Franie Margot
- Franie Margot 2
- Franie Margot 3

NICOLE

- Tutoriale – Nicole
- Nicole 2

SOXIKIBEM

- Soxikibem – Tuts 1-32
- Tutoriale – Soxikibem
- Soxikibem – Seite 2
- Soxikibem – Seite 3
- Soxikibem – Seite 4
- Soxikibem – Seite 5
- Tutoriale – Ana-Maria
- Tutoriale – CidaBen
- Tutoriale – Elaine
- Tutoriale – Inacia Neves
- Tutoriale – Leni Diniz
- Tutoriale – Leni 2
- Tutoriale – Marcinha
- Tutoriale – Roberta
- Tutoriale – Roberta – Seite 2
- Tutoriale – Verschiedene
- Marcinha und Soxikibem
- Tutoriale Marcinha + Elaine
  - Tutoriale Calligraphy
    - Tutoriale Lu

TESY

- Tesy Tuts 1-37
- Tutoriale – Tesy
- Tesy 2

SWEETY

- Sweety Tut 1-81
- Sweety Tuts 82-104
- Tutoriale – Sweety
- Sweety – Seite 2

****

Wenn etwas verkleinert wird,dann immer ohne Haken bei *Alle Ebenen angepaßt*, andernfalls schreibe ich es dazu.

****

Zum Originaltut

.

.

.

.

.

<u>Punkt 1</u>

Schiebe die Selectionen in den Auswahlordner.

Such dir aus deiner Tube eine helle und dunkle Farbe.

Öffne ein neues Blatt 900 x 600 Px–mit diesem Verlauf füllen.

Ebene duplizieren–vertikal und horizontal spiegeln

Mischmodus Hartes Licht–Deckkraft 50%

nach unten zusammenfassen

VALY

- Tutoriale – Valy
- Valy – alte Tutoriale

YEDRALINA

- Yedralina 2 alte Tutoriale
- Tutoriale – Yedralina

ELISE

- Tutoriale – Elise
- Elise 2
- Elise 3

MELODI

- Tutoriale – Melodi
- Tutoriale Huzunlu

NOCH MEHR TUTORIALE

Animationen 1 + 2 + 3

Signtags 1 + 2 + 3

Andre 1 + 2 + 3 + 4

Annarella

Anesia

Azalee 1

Belinda 1 2 3

Bijounet

Catrien

Ceylan

Cloclo

Cloclo 2 + 3 + 4

Cloclo alte Tuts

Corinne

Dilek

Domie

Edith 1 2 3 4

Eglantine

Kathania

Katinka Tuts 1-29

Katinka 1 + 2 + 3 + 4

Kamil

Punkt 2
Kanteneffekte–nachzeichnen
Ebene duplizieren
Plugins–Simple–Zoom Out and Flip
Plugins–Simple–Diamonds
Mischmodus Dunklere Farbe
nach unten zusammenfassen

Punkt 3
Auswahl–Auswahl laden/speichern–Auswahl aus Datei laden
Auswahl *Hadley_sel_1* laden
in Ebene umwandeln–Auswahl aufheben
Textureffekte–Flechten

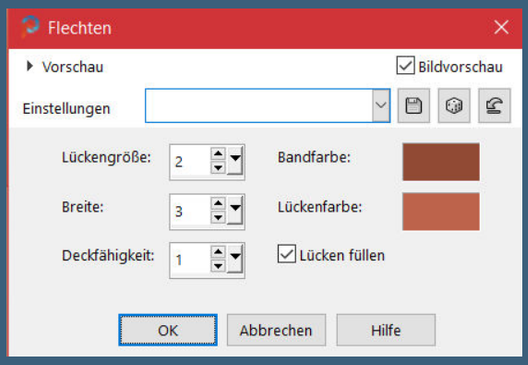

nach unten zusammenfassen
Auswahl *Hadley_sel_2* laden
in Ebene umwandeln–Auswahl aufheben

Punkt 4
Textureffekte–Jalousie

Lady Graph
Laurette
Libellule
Lily
Lola
Malacka 1 2 3 4
Mentali
Mineko 2 3 4 5
Noisette Tuts 1-80 81-167
Noisette
Poushka
PSP Arena 1 + 2
Rose de Sable
Tine Tuts 1-58
Tine ab 59
Womanance
Zane
Ostern 1 2
Weihnachten 1 2 3 4 5

Spiegeln mit Scripten

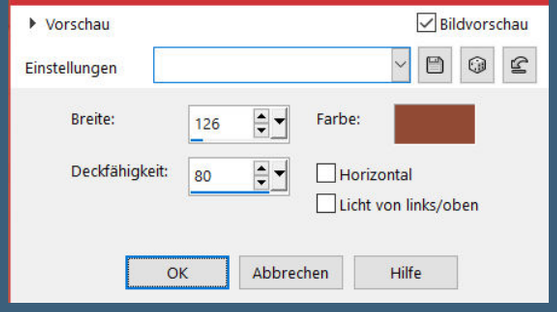

nach unten zusammenfassen
Auswahl *Hadley_sel_3* laden
in Ebene umwandeln–Auswahl aufheben
Plugins–[AFS Import]–sqborder2

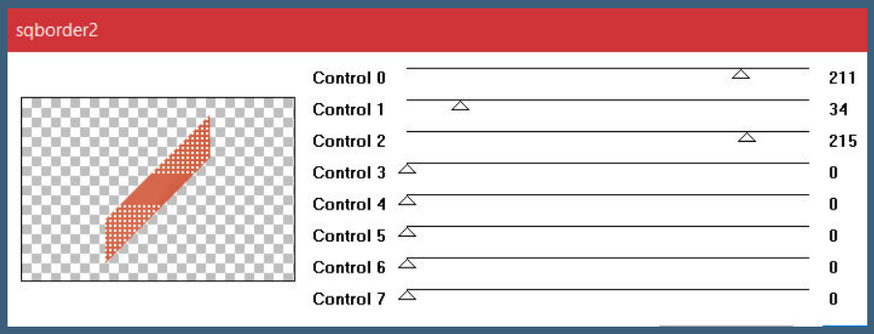

Schlagschatten 5/5/75/5 und mit Minuswerten
nach unten zusammenfassen

<u>Punkt 5</u>
Auswahl *Hadley_sel_4* laden
in Ebene umwandeln–Auswahl aufheben
Plugins–Mehdi–Weaver

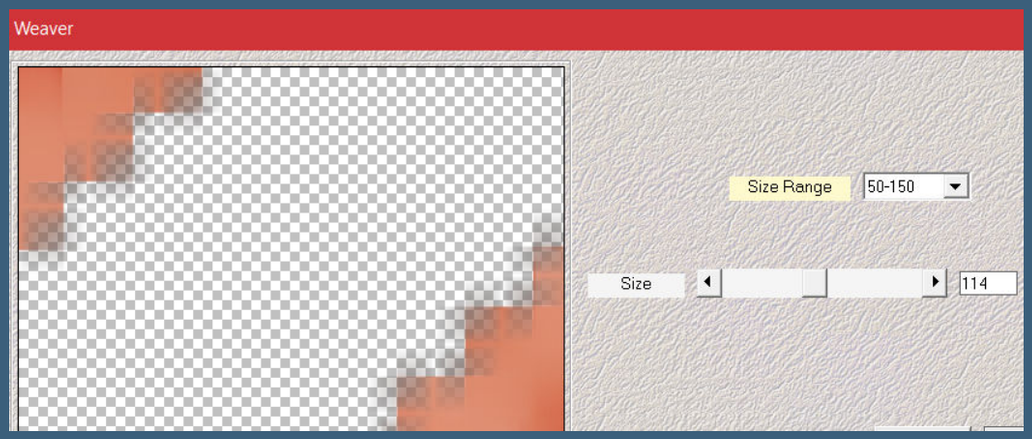

beide Schlagschatten wdh. Farbe weiß
nach unten zusammenfassen

Punkt 6

Neue Ebene–mit weiß füllen

Ebenen–Maskenebene aus Bild *Narah_mask_0774*

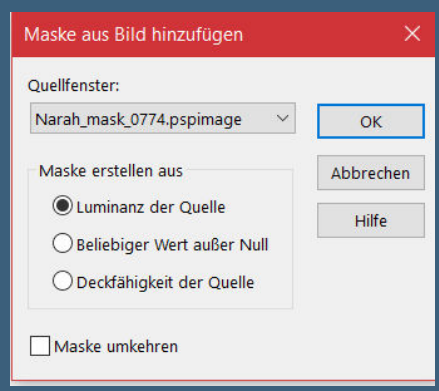

Kanteneffekte–nachzeichnen

Maskenebene 2x duplizieren

zusammenfassen–Gruppe zusammenfassen

Ebene verkleinern auf 80%–Deckkraft 51%

Schlagschatten 5/5/75/5/ weiß

mit Taste K einstellen auf 0 / 140

Punkt 7

Kopiere *Hadley_deko*–einfügen auf dein Bild

mit Taste K einstellen auf 0 / 0

kopiere *Hadley_deko_1*–einfügen auf dein Bild

mit Taste K einstellen auf 32 / 143

Schlagschatten 5/5/75/5/ dunkle Farbe

kopiere *Hadley_deko_2*–einfügen auf dein Bild

mit Taste K einstellen auf 580 / 67

Punkt 8

Kopiere *Hadley_deko_3*–einfügen auf dein Bild

mit Taste K einstellen auf 17 / 0

kopiere *Hadley_deko_4*–einfügen auf dein Bild mit Taste K einstellen auf 592 / -13
kopiere deine Personentube–einfügen auf dein Bild
passe die Größe an–scharfzeichnen
Alien Skin Eye Candy 5 Impact – Perspective Shadow
Preset *Drop Shadow,Blurry*

Punkt 9
Rand hinzufügen–1 Px dunkle Farbe
Rand hinzufügen–5 Px weiß
Rand hinzufügen–1 Px dunkle Farbe
Rand hinzufügen–1 Px weiß
Rand hinzufügen–45 Px dunkle Farbe
Rand hinzufügen–1 Px weiß
setz dein WZ und das Copyright aufs Bild
zusammenfassen und als jpg speichern.

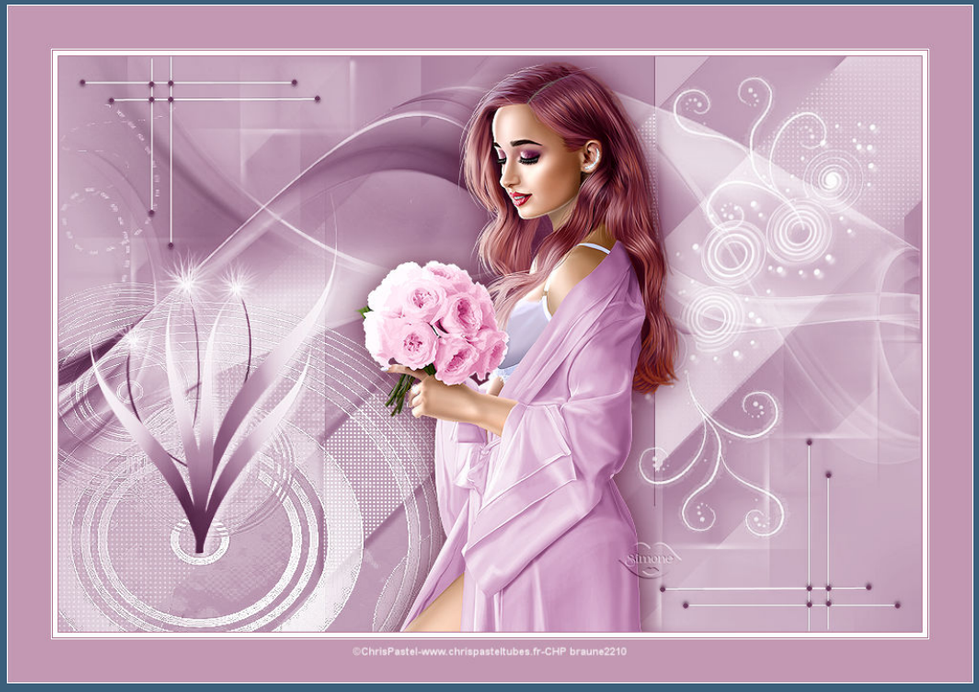
©ChrisPastel-www.chrispasteltubes.fr-CHP braune2210

©VeryMany http://verymanytubes.com / VMT_Annelie
Design by Annelie

© Alex Prihodko www.picsfordesign.com PFD -otto917 Design by Rita

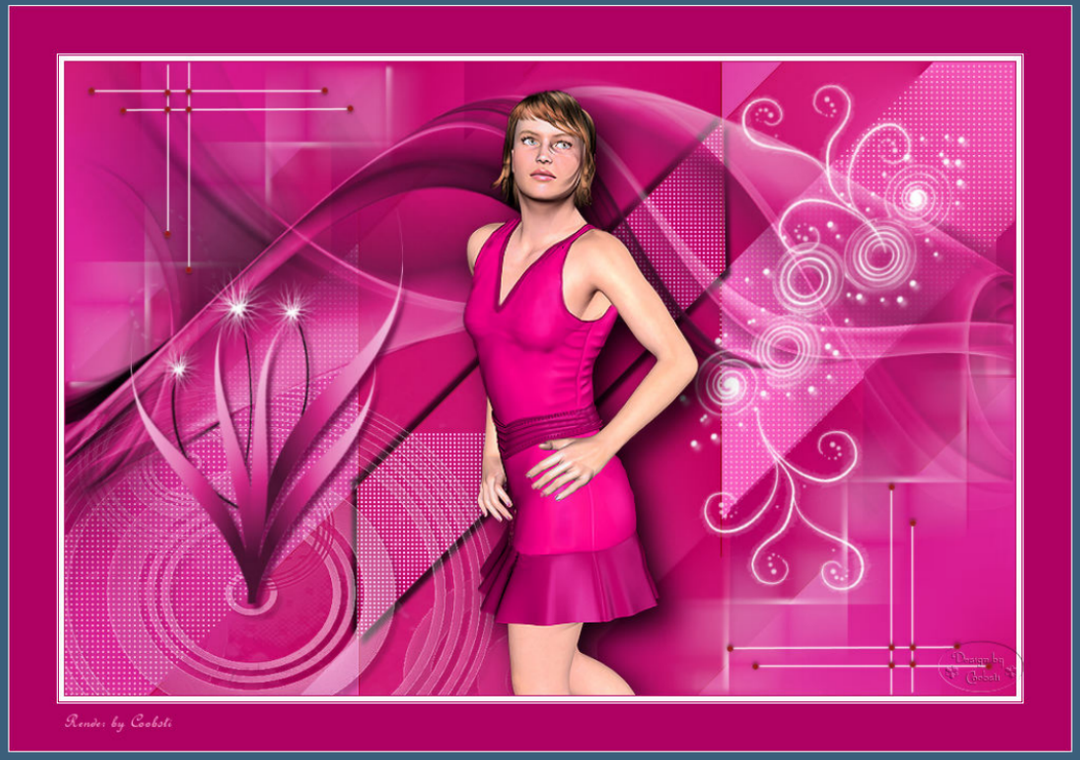
Rendu by Cobsi

Design by Linda M.
©Lysisange/www.scrapsncompany.com/S&CO438