INGE-LORE'S TUTORIALE

Soxikibem – Ice Pearl

Ice Pearl

Eisperle

Inge-Lore 21.08.2020

.

.

.

.

Dieses Tutorial habe ich mit der Erlaubnis von Soxikibem übersetzt,

ihre schöne Seite findest du hier

ANIMABELLE

- Tutoriale – Animabelle
- Animabelle – Seite 2
- Animabelle 3 alte Übersetzungen
- Animabelle 4 alte Übersetzungen
- Animabelle 5 Alte Übersetzungen
- Animabelle 6 Alte Übersetzungen

BARBARA

- Tutoriale – Barbara

BEA

- Tutoriale – Bea

CARINE

- Carine 2 alte Übersetzungen
- Tutoriale – Carine

COLYBRIX

- Tutoriale – Colybrix
- Colybrix 2

DENISE

- Tutoriale – Denise
- Denise – 2
- Denise 3

MIEKE

Obrigada por Soxikibem sua permissão.

Das Copyright des original Tutorials liegt alleine bei Soxikibem,

das Copyright der deutschen Übersetzung liegt alleine bei mir,Inge-Lore.

Es ist nicht erlaubt,mein Tutorial zu kopieren oder auf

anderen Seiten zum download anzubieten.

Mein Material habe ich aus diversen Tubengruppen.

Das Copyright des Materials liegt alleine beim jeweiligen Künstler.

Sollte ich ein Copyright verletzt haben,sendet mir bitte eine E-Mail.

Ich danke allen Tubern für das schöne Material,

ohne das es solche schönen Bilder gar nicht geben würde.

Mein besonderer Dank geht an Alex Prihodko für ihre wunderschöne Personentube.

Ich habe das Tutorial mit PSP 2020 Ultimate gebastelt,aber es sollte auch mit allen anderen Varianten zu basteln gehen.

****
Hier werden meine Tutoriale getestet

****

Plugins

Carolaine and Sensibility–CS-LDots
°v° Kiwi's Oelfilter–Zig-Zack
MuRa's Meister–Perspective Tiling
Filters Unlimited–&<BKg Designer sf10 II>–FFU Edge Average
VanDerLee–UnPlugged-X

****

Material oder HIER

du brauchst noch
Personentube
Dekotube
meine sind von Alex Prihodko und du bekommst sie HIER
****

Vorwort !!

- Mieke Tut 1-80
- Mieke 81 – 160
- Mieke 161 – 233
- Mieke Weihnachten 1-62
- Tutoriale – Mieke

EVALYNDA

- Evalynda 2
- Tutoriale – Evalynda

FRANIE MARGOT

- Tutoriale – Franie Margot
- Franie Margot 2
- Franie Margot 3

NICOLE

- Tutoriale – Nicole
- Nicole 2

SOXIKIBEM

- Soxikibem – Tuts 1-32
- Tutoriale – Soxikibem
- Soxikibem – Seite 2
- Soxikibem – Seite 3
- Soxikibem – Seite 4
- Tutoriale – Ana-Maria
- Tutoriale – CidaBen
- Tutoriale – Elaine
- Tutoriale – Inacia Neves
- Tutoriale – Leni Diniz
- Tutoriale – Marcinha
- Tutoriale – Roberta
- Tutoriale – Tati Robert
- Marcinha und Soxikibem
- Tutoriale Marcinha + Elaine

TESY

- Tesy Tuts 1-37
- Tutoriale – Tesy

SWEETY

- Sweety Tut 1-81
- Sweety Tuts 82-104
- Tutoriale – Sweety

VALY

- Tutoriale – Valy
- Valy – alte Tutoriale

YEDRALINA

Alle,die mit einer neuen PSP Version (ab X3) arbeiten,
können nicht mehr so spiegeln,wie man es bis dahin kannte.
Dafür habe ich eine kleine Anleitung geschrieben,wie es
mit Skripten geht. Schau HIER
Weil man bei den neuen PSP Versionen nicht mehr so einfach spiegeln kann,

mir dadurch die Arbeit schwerer gemacht wird und dir auch,
habe ich mich dazu entschieden,
nur noch mit den Skripten zu arbeiten !!!!
Mach es dir auch einfach und installiere dir die Skripte !!

****

Wenn etwas verkleinert wird,dann immer ohne Haken bei *Alle Ebenen angepaßt*,
andernfalls schreibe ich es dazu.

****

Das Originaltutorial

.

.

.

.

Punkt 1
Such dir aus deiner Tube eine helle und dunkle Farbe.
Öffne die Alpha-Datei und minimiere sie.
Öffne ein neues Blatt 900 x 600 Px–mit diesem Verlauf füllen.

- Yedralina 2 alte Tutoriale
- Tutoriale – Yedralina

ELISE

- Tutoriale – Elise
- Elise 2

MELODI

- Tutoriale – Melodi

NOCH MEHR TUTORIALE

Andre 1 + 2 + 3 + 4

Annarella

Anesia

Azalee 1

Belinda 1 2 3

Bijounet

Catrien

Ceylan

Cloclo

Cloclo 2 3 4

Cloclo alte Tuts

Corinne

Dilek

Domie

Edith 1 2 3 4

Eglantine

Kathania

Katinka Tuts 1-29

Katinka 1 + 2 + 3 + 4

Kamil

Lady Graph

Laurette

Libellule

Lily

Lola

Malacka 1 2 3

Mentali

Mineko 2 3 4 5

Plugins–°v° Kiwi's Oelfilter–Zig-Zack

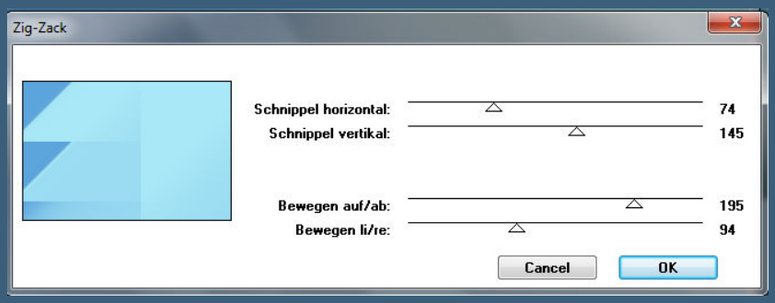

Auswahl–Auswahl laden/speichern–Auswahl aus Alpha-Kanal laden
Auswahl *Selection #1* laden

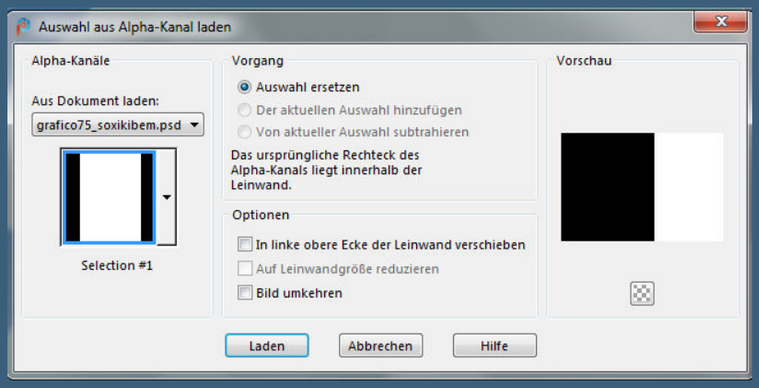

Punkt 2
Neue Ebene–mit diesem Verlauf füllen

Textureffekte–Jalousie

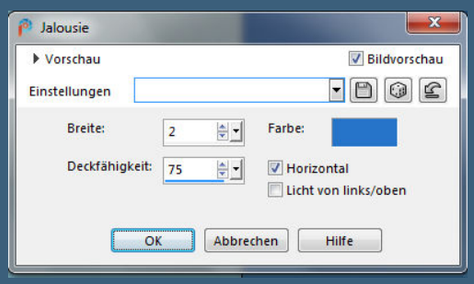

Auswahl aufheben–nach unten zusammenfassen
klicke mit dem Zauberstab in die beiden Dreiecke

Noisette Tuts 1-80 81-167

Noisette

Poushka

Rose de Sable

Tine Tuts 1-58

Tine ab 59

Womanance

Zane

Ostern 1 2

Weihnachten 1 2 3 4 5

Signtags

Animationen

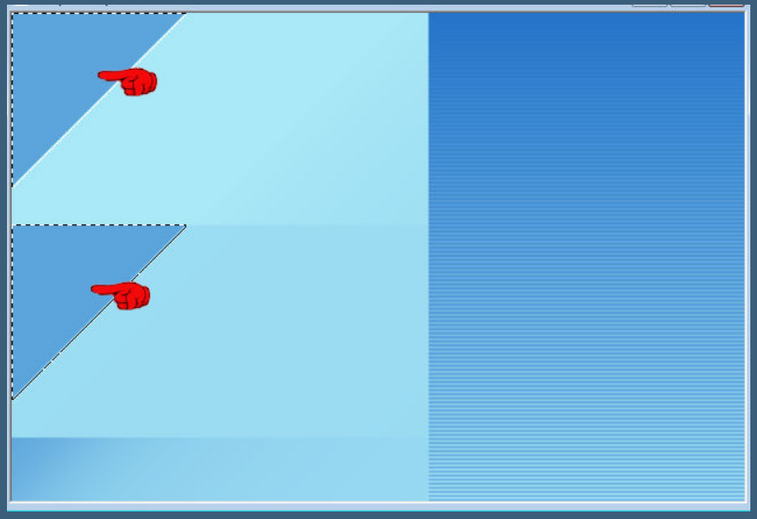

Plugins–Carolaine and Sensibility–CS-LDots

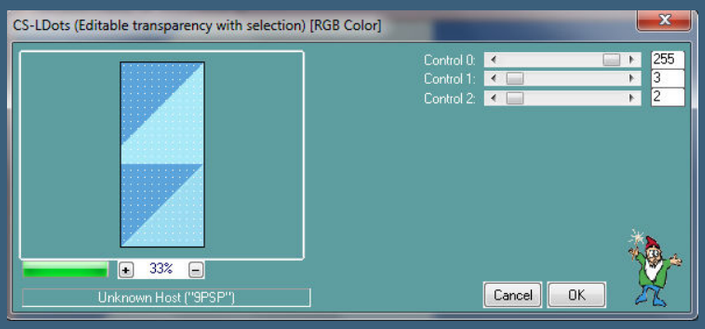

Kanteneffekte–nachzeichnen
Auswahl aufheben

<u>Punkt 3</u>
Klicke mit dem Zauberstab in die Raute

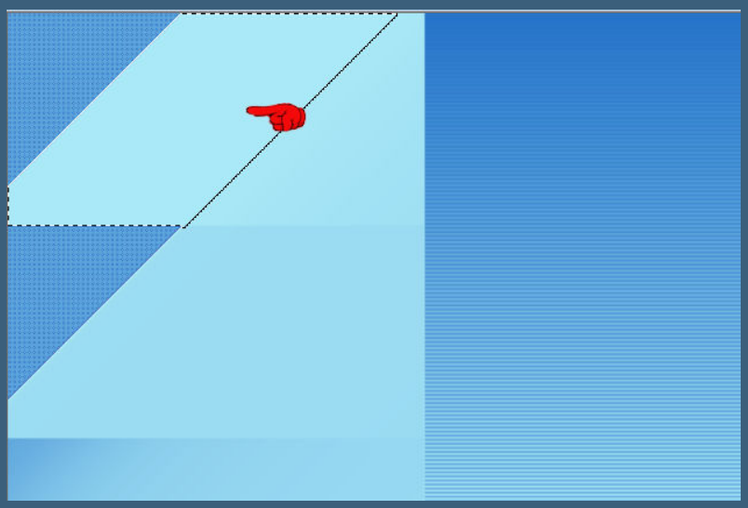

(es sieht nicht aus,als wenn da eine Raute ist,aber es geht)
Textureffekte–Jalousie

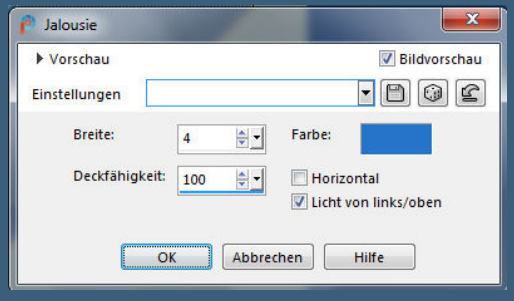

scharfzeichnen–Auswahl aufheben
Auswahl *Selection #2* laden
Filters Unlimited–&<BKg Designer sf10 II>–FFU Edge Average

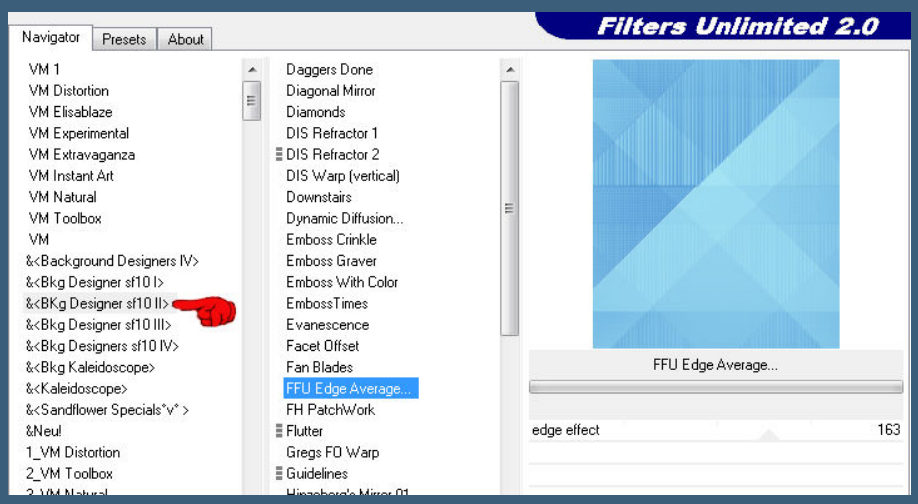

Kanteneffekte–nachzeichnen
Auswahl aufheben

<u>Punkt 4</u>
Ebene duplizieren
Plugins–MuRa's Meister–Perspective Tiling

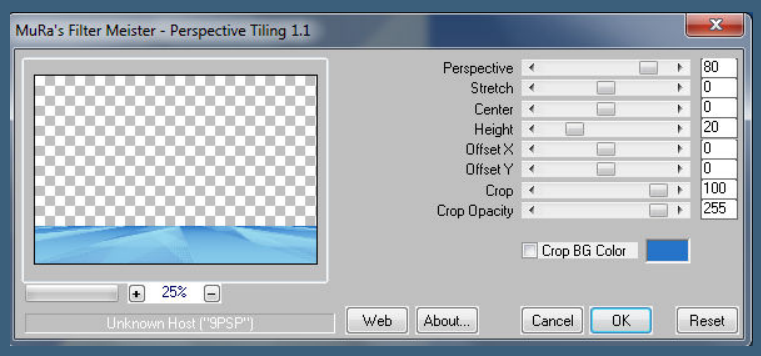

Unschärfe–Durchschnitt

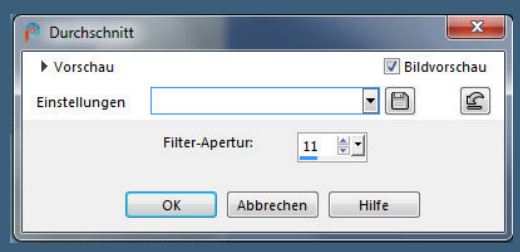

neue Ebene–Auswahl *Selection #3* laden
mit der dunklen Farbe füllen–Auswahl aufheben
Plugins–VanDerLee–UnPlugged-X

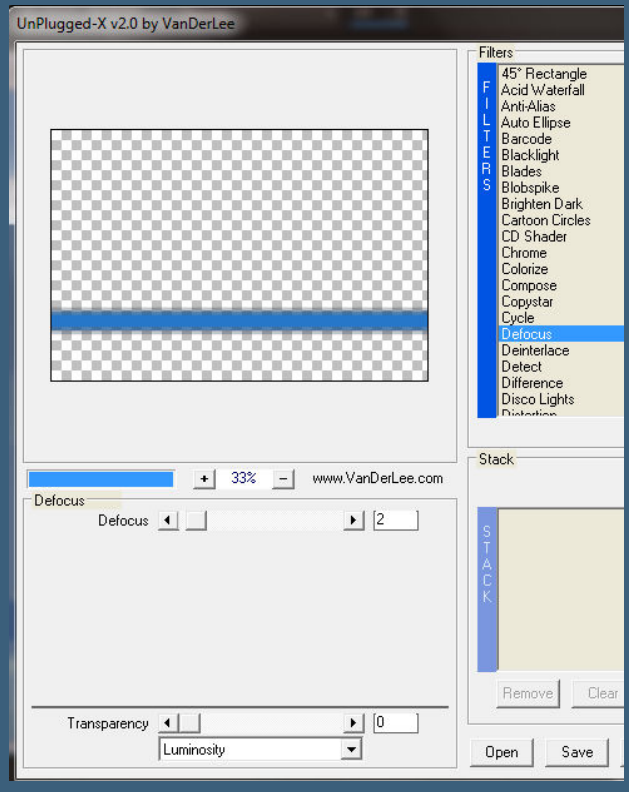

neue Ebene – mit weiß füllen
Ebenen – Maskenebene aus Bild

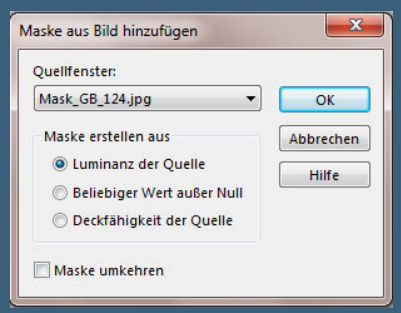

<u>Punkt 5</u>
Kanteneffekte – nachzeichnen
zusammenfassen – Gruppe zusammenfassen
duplizieren – nach unten zusammenfassen
Ebene 2x nach unten schieben – Mischmodus Hellere Farbe
kopiere *KaD_WinterScenery18* – einfügen auf dein Bild
verkleinern auf 70% – scharfzeichnen
mit Taste K einstellen auf 232 / -66

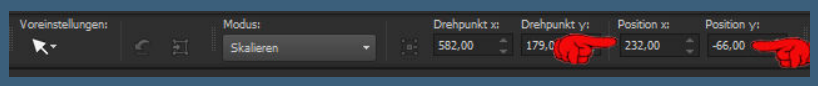

Mischmodus Multiplikation

<u>Punkt 6</u>
Kopiere *decor75_xiki* – einfügen auf dein Bild
kolorieren nach deinen Farben
Bildeffekte – Versatz -200 / 200

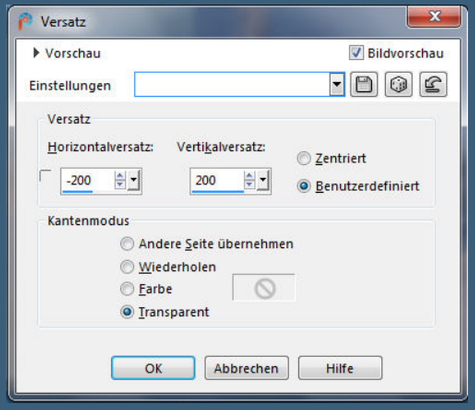

Schlagschatten 2/2/70/5
duplizieren–Versatz -90 / -85
kopiere *perolas_xiki*–einfügen auf dein Bild

Punkt 7
Bildeffekte–Versatz -310 / 250
kolorieren nach deinen Farben–duplizieren
Bildeffekte–Versatz -10 / -270
geh auf die oberste Ebene
kopiere *pontilhados_xiki*–einfügen auf dein Bild
Bildeffekte–Versatz 240 / -160
duplizieren–vertikal spiegeln

Punkt 8
Hole dir den Text ins PSP–geh auf
Datei–Exportieren–Spezialpinsel
auf deinem Bild neue Ebene–such den Pinsel
klicke oben rechts mit der hellen Farbe aufs Bild
Schlagschatten wdh.
Rand hinzufügen–2 Px dunkle Farbe
Rand hinzufügen–2 Px helle Farbe
Rand hinzufügen–2 Px dunkle Farbe

Punkt 9
Rand hinzufügen–50 Px helle Farbe
Rand hinzufügen–2 Px dunkle Farbe
Rand hinzufügen–2 Px helle Farbe
Rand hinzufügen–2 Px dunkle Farbe
Ebenen–neue Anpassungsebene–Weißabgleich

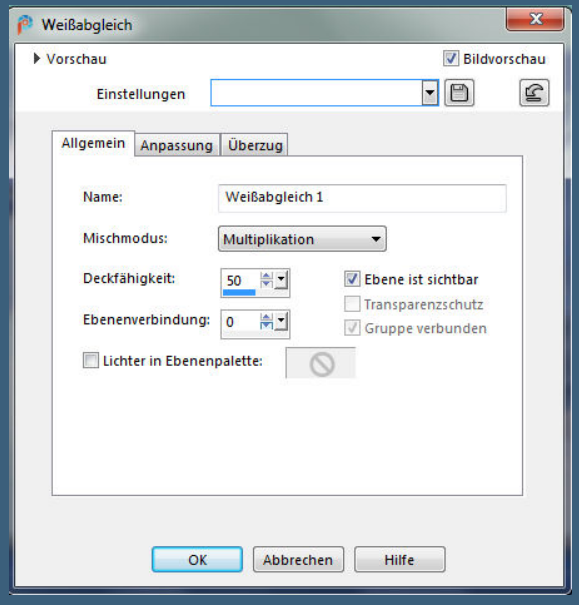

alles zusammenfassen
klicke mit dem Zauberstab in den 50 Px Rand
mit diesem Verlauf füllen – Auswahl aufheben

<u>Punkt 10</u>
Kopiere deine Personentube – einfügen auf dein Bild
passe die Größe an – scharfzeichnen
Schlagschatten 0/0/80/30
kopiere deine Dekotube – einfügen auf dein Bild
passe die Größe an – scharfzeichnen
Schlagschatten wdh.
alle Ebenen zusammenfassen – verkleinern auf 950 Px Breite
evtl.scharfzeichnen – WZ und Copyright aufs Bild setzen
alles zusammenfassen und als jpg speichern.

ICE
Pearl
Design
by Karinbbg
©Alex Prihodko_picsfordesign.com_Karinbbg554

ICE
Pearl
© Fedorova_Maria www.PicsForDesign.com PFD_Mamaichan 768
Design by Annelie

Nature's
Beauty
@veryman_www.verymanytubes.com_Doris5cats
Design by Doris A

ice
Pearl
Render by Bastet www.elfenträume.ch / Design by Barbara

ice
Pearl
©Verymany-www.Verymanytubes.com-VMT_KatinM
Design
KatinM

ice
Pearl
© Fiodorova_Maria www.PicsForDesign.com /magicworld_2002