INGE-LORE'S TUTORIALE

Laurette – Angelique

Angelique

Inge-Lore 22.06.2023

.

.

.

.

Dieses Tutorial habe ich mit der Erlaubnis von Laurette übersetzt,
ihre schöne Seite findest du hier

A + B

- Animabelle 3 alte Übersetzungen
- Animabelle 4 alte Übersetzungen
- Animabelle 5 Alte Übersetzungen
- Animabelle 6 Alte Übersetzungen
- Animabelle 1
- Animabelle 2
- Animabelle 7
- Animabelle 8
- Andre 1
- Andre 2
- Andre 3
- Andre 4
- Anesia
- Annarella
- Azalee 1
- Azalee 2
- Barbara
- Bea
- Belinda
- Belinda 2
- Bijounet

C + D

- Calligraphy
- Calligraphy 2
- Calligraphy 3
- Carine 2 alte Übersetzungen
- Carine 2
- Carine 3
- Catrien
- Ceylan
- Chez Douceur
- Cloclo 1+2
- Cloclo 4
- Cloclo 5
- Cloclo 6
- Cloclo 7
- Cloclo 8
- Colybrix
- Colybrix 2
- Colybrix 3
- Corinne
- Denise's Tut als pdf
- Denise 1
- Denise 2
- Denise 3
- Denise 4

Merci Laurette de m'avoir permis de traduire vos tutoriels.
Das Copyright des original Tutorials liegt alleine bei Laurette,
das Copyright der deutschen Übersetzung liegt alleine bei mir,Inge-Lore.Es ist nicht erlaubt,mein Tutorial zu kopieren oder auf anderen Seiten zum download anzubieten.Mein Material habe ich aus diversen Tubengruppen.Das Copyright des Materials liegt alleine beim jeweiligen Künstler.Sollte ich ein Copyright verletzt haben,sendet mir bitte eine E-Mail.Ich danke allen Tubern für das schöne Material, ohne das es solche schönen Bilder gar nicht geben würde.

Ich habe das Tutorial mit PSP 2020 Ultimate gebastelt,aber es sollte auch mit allen anderen Varianten zu basteln gehen.

****

Hier werden meine Tutoriale getestet

****

Plugins

MuRa's Sealess–Emboss at Alpha
Graphics Plus–Quick Tile 2

****

Material oder HIER

du brauchst noch
Hintergrundtube
Dekotube
Personentube
meine ist von Stella Felice und du bekommst sie HIER
****

Vorwort !!

Alle,die mit einer neuen PSP Version (ab X3) arbeiten,
können nicht mehr so spiegeln,wie man es bis dahin kannte.
Dafür habe ich eine kleine Anleitung geschrieben,wie es
mit Skripten geht. Schau HIER
Weil man bei den neuen PSP Versionen nicht mehr so einfach spiegeln kann,

mir dadurch die Arbeit schwerer gemacht wird und dir auch,
habe ich mich dazu entschieden,
nur noch mit den Skripten zu arbeiten !!!!
Mach es dir auch einfach und installiere dir die Skripte !!

****

- Denise 5
- Denise 6
- Dilek
- Domie

E + F + G

- Edith
- Edith 2
- Edith 3
- Eglantine
- Elaine
- Elise 1
- Elise 2
- Elise 3
- Evalynda 1
- Evalynda 2
- Evalynda 3
- Franie Margot 1
- Franie Margot 2
- Franie Margot 3
- Franie Margot 4
- Graph Sabine
- Huzunlu

K + L

- Kamil
- Kathania
- Kathania 2
- Katinka Tuts 1-29
- Katinka
- Katinka 2
- Karamella
- Lady Graph
- Laurette
- Laurette 2
- Laurette 3
- Libellule
- Lily
- Lola
- Lu

M

- Malacka
- Malacka 4
- Malacka 3
- Mieke Tut 1-80
- Mieke 81 – 160
- Mieke 161 – 233
- Mieke Weihnachten 1-62
- Mieke 1
- Mieke 2
- Matou 1
- Matou 2
- Matou 3
- Mentali
- Mineko
- Mineko 2
- Mineko 3
- Mineko 4
- Melodi

MEINE TUTORIALE

- Animationen
- Animationen 2
- Signtags
- Inge-Lore's neue Tutoriale

N + O

Wenn etwas verkleinert wird,dann immer ohne Haken bei *Alle Ebenen angepaßt*, andernfalls schreibe ich es dazu.

****

Das Originaltutorial,klick einfach aufs Bild

.

.

.

.

.

Punkt 1

Schiebe die Selectionen in den Auswahlordner.
Such dir aus deinen Tuben eine helle und dunkle Farbe.
Öffne ein neues Blatt 900 x 600 Px–mit einer deiner Farbe füllen
neue Ebene–kopiere *Image de depart*–einfügen als neue Ebene
Mischmodus Luminanz (V)–nach unten zusammenfassen
neue Ebene–mit der hellen Farbe füllen

Punkt 2

Ebenen–Maskenebene aus Bild *creation.tine_masque339*

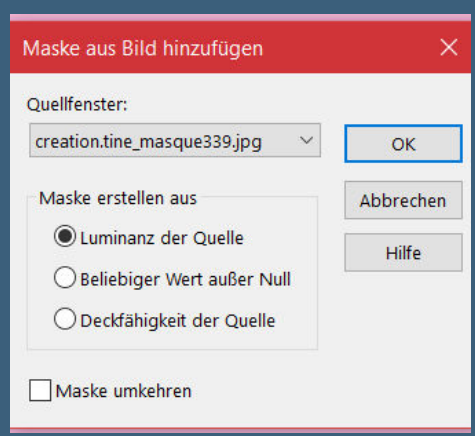

Kanteneffekte–stark nachzeichnen
zusammenfassen–Gruppe zusammenfassen
Ebene vertikal spiegeln–Mischmodus Multiplikation
neue Ebene–mit weiß füllen

- Nicole
- Nicole 2
- Noisette Tut 1-80
- Noisette 81-167
- Noisette 1
- Ostern

P

- PSP Arena
- Poushka
- Rose de Sable

SOXIKIBEM

- Soxikibem – Tuts 1-32
- Soxikibem 1
- Soxikibem 2
- Soxikibem 3
- Soxikibem 4
- Soxikibem 5
- Soxikibem 6
- Soxikibem 7
- Ana-Maria
- Ana Maria 2
- CidaBen
- CidaBen 2
- Inacia Neves
- Leni Diniz
- Leni 2
- Marcinha
- Marcinha und Soxikibem
- Marcinha + Elaine
- Roberta
- Roberta 2
- Roberta 3
- Sim – Verschiedene

S

- Sweety Tut 1-81
- Sweety Tuts 82-104
- Sweety 1
- Sweety 2
- Shawnee
- Spiegeln mit Scripten

T

- Tesy Tuts 1-37
- Tesy 1
- Tesy 2
- Tesy 3
- Tine Tuts 1-58
- Tine 2

VALY

- Valy – alte Tutoriale
- Valy 1

YEDRALINA

- Yedralina alte Tutoriale
- Tutoriale – Yedralina
- Yedralina 3

W + Z

Ebenen–Maskenebene aus Bild *creation.tine_masque243*

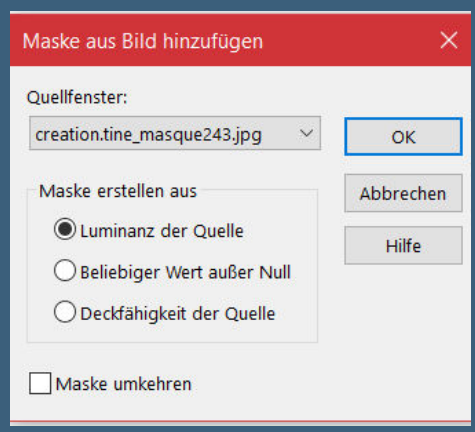

Punkt 3

Kanteneffekte–nachzeichnen
zusammenfassen–Gruppe zusammenfassen
Mischmodus Aufhellen
neue Ebene–mit weiß füllen
Ebenen–Maskenebene aus Bild *creation.tine_masque191*

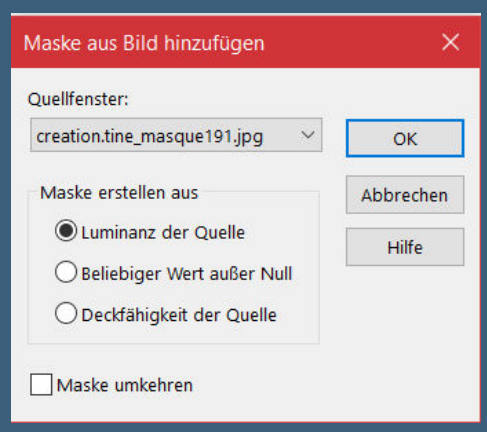

Kanteneffekte–nachzeichnen
zusammenfassen–Gruppe zusammenfassen

Punkt 4

Auswahl–Auswahl laden/speichern–Auswahl aus Datei laden
Auswahl *Angelique01* laden–Löschtaste
neue Ebene–nach unten schieben–mit diesem Verlauf füllen

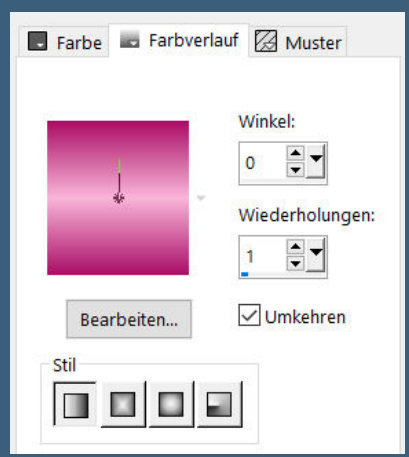

Reflexionseffekte–Muster

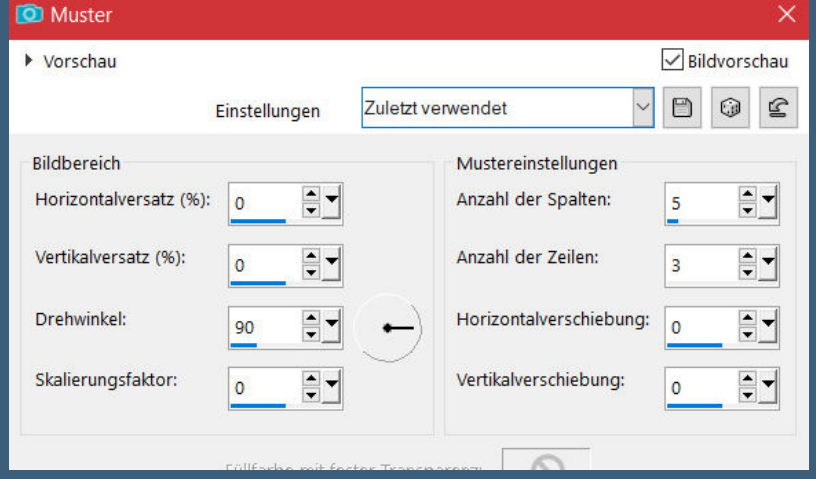

Effekte–3D Effekte–Innenfase

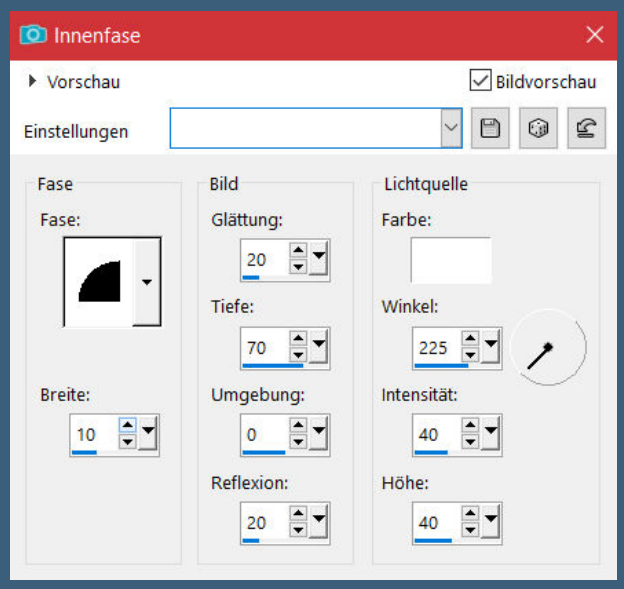

Schlagschatten 0/0/60/30
Auswahl aufheben

<u>Punkt 5</u>
Geh auf Raster 1
neue Ebene–mit dem Verlauf füllen
Ebenen–Maskenebene aus Bild *creation.tine_masque354*

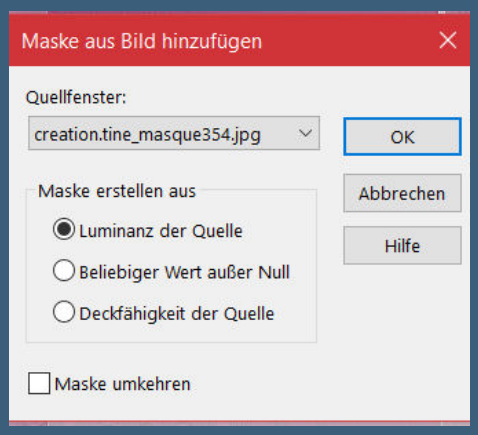

Kanteneffekte–stark nachzeichnen
zusammenfassen–Gruppe zusammenfassen
Plugins–MuRa's Seamless–Emboss at Alpha Standard
Schlagschatten wdh.

Punkt 6

Kopiere deine Hintergrundtube–einfügen auf dein Bild
passe die Größe an–scharfzeichnen

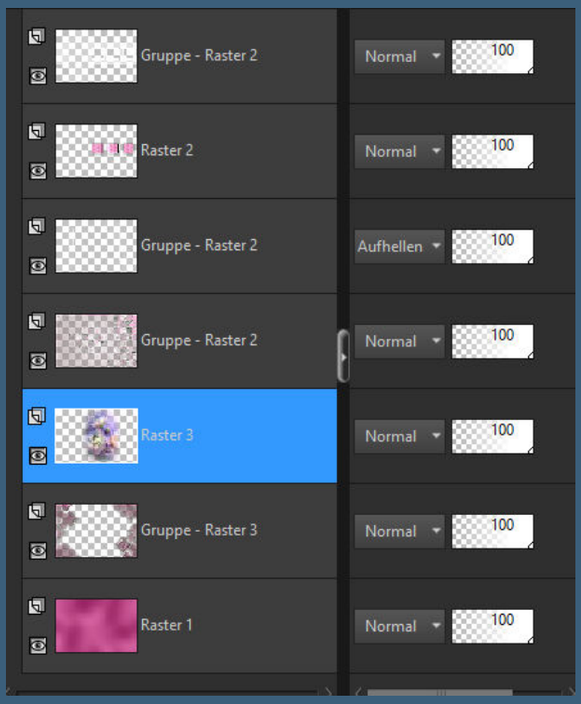

sichtbar zusammenfassen
kopiere *déco n°1*–einfügen auf dein Bild
Bildeffekte–Versatz -393 / 39

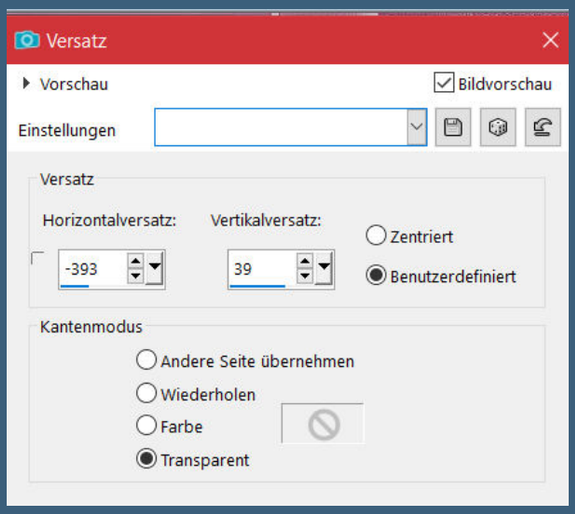

kopiere *déco n°2*–einfügen auf dein Bild
Bildeffekte–Versatz 175 /39
(ich habe beiden Decos den Schatten 2/2/60/2 gegeben)

Punkt 7

Auswahl *Angelique02* laden
Auswahl ändern–Auswahlrahmen auswählen

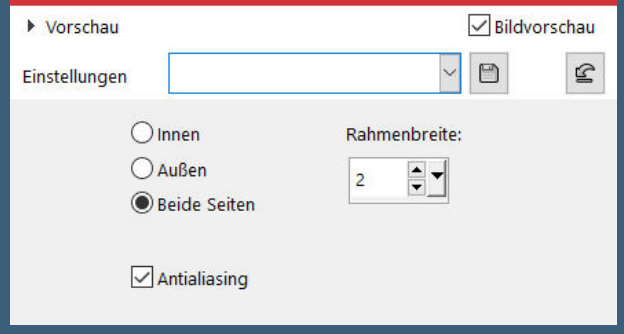

neue Ebene – mit der dunklen Farbe füllen
Schlagschatten 1/1/80/1
Auswahl aufheben
Rand hinzufügen – 2 Px dunkle Farbe

Punkt 8
Auswahl alles
Rand hinzufügen – 30 Px weiß oder helle Farbe
Schlagschatten 0/0/60/30
Rand hinzufügen – 5 Px dunkle Farbe
Auswahl alles
Rand hinzufügen – 50 Px weiß oder helle Farbe
Auswahl umkehren – mit dem Verlauf füllen

Punkt 9
Plugins – Graphics Plus – Quick Tile II Standard 2x anwenden
Auswahl umkehren
Schlagschatten wdh.
Rand hinzufügen – 2 Px dunkle Farbe
Auswahl alles
Rand hinzufügen – 50 Px weiß oder helle Farbe
Schlagschatten wdh.
Auswahl aufheben

Punkt 10
Kopiere deine Personentube – einfügen auf dein Bild
passe die Größe an – scharfzeichnen
Schlagschatten 0/0/100/50
kopiere deine Dekotube – einfügen auf dein Bild
Größe anpassen – scharfzeichnen
Schlagschatten 0/0/80/30

Punkt 11
Neue Ebene – Auswahl *Angelique03* laden mit der dunklen Farbe füllen
Schlagschatten 1/1/80/1 und mit Minuswerten
Auswahl aufheben
kopiere die Wordart–einfügen auf dein Bild
Schlagschatten wdh.
Rand hinzufügen–2 Px dunkle Farbe
verkleinere dein Bild auf 1030 Px–scharfzeichnen
setz dein WZ und das Copyright aufs Bild
zusammenfassen und als jpg speichern.