INGE-LORE'S TUTORIALE

Lu – Bee Free

Bee Free

Frei sein

Inge-Lore 22.01.2022

.

.

.

.

Dieses Tutorial habe ich mit der Erlaubnis von Lu übersetzt,
ihre schöne Seite findest du hier

ANIMABELLE

- Tutoriale – Animabelle
- Animabelle – Seite 2
- Animabelle – Seite 7
- Animabelle 3 alte Übersetzungen
- Animabelle 4 alte Übersetzungen
- Animabelle 5 Alte Übersetzungen
- Animabelle 6 Alte Übersetzungen

BARBARA

- Tutoriale – Barbara

BEA

- Tutoriale – Bea

CARINE

- Carine 2 alte Übersetzungen
- Tutoriale – Carine

COLYBRIX

- Tutoriale – Colybrix
- Colybrix 2

DENISE

- Tutoriale – Denise
- Denise – 2
- Denise 3

Obrigada por Lu sua permissão.
Das Copyright des original Tutorials liegt alleine bei Lu,

das Copyright der deutschen Übersetzung liegt alleine bei mir,Inge-Lore.

Es ist nicht erlaubt,mein Tutorial zu kopieren oder auf

anderen Seiten zum download anzubieten.

Mein Material habe ich aus diversen Tubengruppen.

Das Copyright des Materials liegt alleine beim jeweiligen Künstler.

Sollte ich ein Copyright verletzt haben,sendet mir bitte eine E-Mail.

Ich danke allen Tubern für das schöne Material,

ohne das es solche schönen Bilder gar nicht geben würde.

Ich habe das Tutorial mit PSP 2020 Ultimate gebastelt,aber es sollte auch mit allen anderen Varianten zu basteln gehen.

****
Hier werden meine Tutoriale getestet

****

Plugins

Xenofex–Stamper
Alien Skin Eye Candy 5 Impact – Perspective Shadow
Corolaine and Sensibility–CS-HLines
AAA Frames–Foto Frame

****

Material oder HIER

du brauchst
Dekotube
Personentube
meine Tube ist von Attila und du bekommst es HIER
****

Vorwort !!
Alle,die mit einer neuen PSP Version (ab X3) arbeiten,
können nicht mehr so spiegeln,wie man es bis dahin kannte.
Dafür habe ich eine kleine Anleitung geschrieben,wie es
mit Skripten geht. Schau HIER

MIEKE

- Mieke Tut 1-80
- Mieke 81 – 160
- Mieke 161 – 233
- Mieke Weihnachten 1-62
- Tutoriale – Mieke

EVALYNDA

- Evalynda 2
- Tutoriale – Evalynda

FRANIE MARGOT

- Tutoriale – Franie Margot
- Franie Margot 2
- Franie Margot 3

NICOLE

- Tutoriale – Nicole
- Nicole 2

SOXIKIBEM

- Soxikibem – Tuts 1-32
- Tutoriale – Soxikibem
- Soxikibem – Seite 2
- Soxikibem – Seite 3
- Soxikibem – Seite 4
- Soxikibem – Seite 5
- Tutoriale – Ana-Maria
- Tutoriale – CidaBen
- Tutoriale – Elaine
- Tutoriale – Inacia Neves
- Tutoriale – Leni Diniz
- Tutoriale – Marcinha
- Tutoriale – Roberta
- Tutoriale – Roberta – Seite 2
- Tutoriale – Verschiedene
- Marcinha und Soxikibem
- Tutoriale Marcinha + Elaine
  - Tutoriale Calligraphy
    - Tutoriale Lu

TESY

- Tesy Tuts 1-37
- Tutoriale – Tesy
- Tesy 2

SWEETY

- Sweety Tut 1-81
- Sweety Tuts 82-104
- Tutoriale – Sweety
- Sweety – Seite 2

Weil man bei den neuen PSP Versionen nicht mehr so einfach spiegeln kann,

mir dadurch die Arbeit schwerer gemacht wird und dir auch,
habe ich mich dazu entschieden,
nur noch mit den Skripten zu arbeiten !!!!
Mach es dir auch einfach und installiere dir die Skripte !!

****

Wenn etwas verkleinert wird,dann immer ohne Haken bei *Alle Ebenen angepaßt*,
andernfalls schreibe ich es dazu.

****

Klick auf das Bild und du kommst zum Originaltutorial

.

.

.

.

.

Punkt 1
Schiebe die Selectionen in den Auswahlordner.
Doppelklick auf das Preset,es installiert sich alleine.
Such dir aus deinen Tuben eine helle,mittlere und dunkle Farbe.
Öffne ein neues Blatt 800 x 500 Px–mit diesem Verlauf füllen.

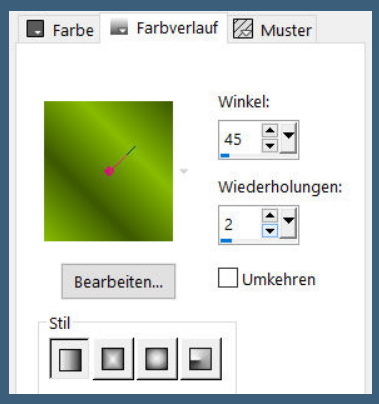

Plugins–Xenofex 1–Stamper

VALY

- Tutoriale – Valy
- Valy – alte Tutoriale

YEDRALINA

- Yedralina 2 alte Tutoriale
- Tutoriale – Yedralina

ELISE

- Tutoriale – Elise
- Elise 2
- Elise 3

MELODI

- Tutoriale – Melodi
- Tutoriale Hüzünlü

NOCH MEHR TUTORIALE

Animationen 1 + 2 + 3

Signtags 1 + 2 + 3

Andre 1 + 2 + 3 + 4

Annarella

Anesia

Azalee 1

Belinda 1 2 3

Bijounet

Catrien

Ceylan

Cloclo

Cloclo 2 + 3 + 4

Cloclo alte Tuts

Corinne

Dilek

Domie

Edith 1 2 3 4

Eglantine

Kathania

Katinka Tuts 1-29

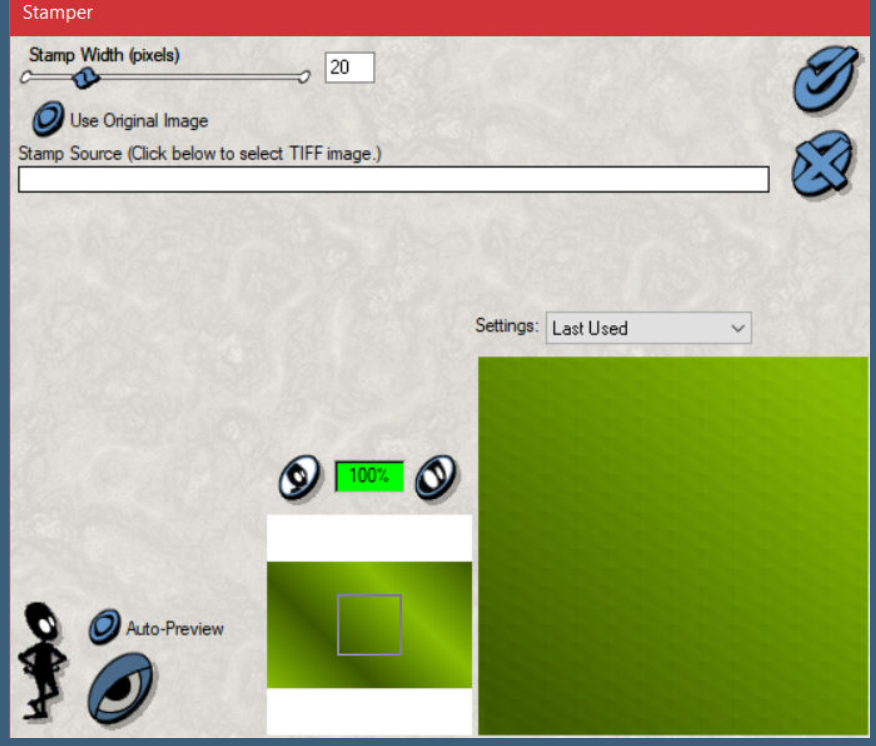

Kanteneffekte–nachzeichnen

Punkt 2
Auswahl–Auswahl laden/speichern–Auswahl aus Datei laden
Auswahl *sel_faixabefree_lu* laden
in Ebene umwandeln–Auswahl aufheben
Einstellen–Unschärfe–Gaußsche Unschärfe mit 10
Verzerrungseffekte–Pixeltransformation

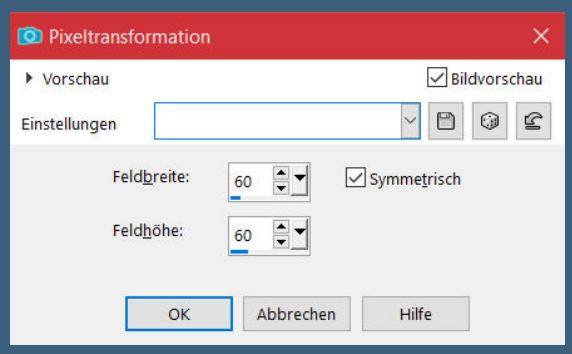

Punkt 3
Kanteneffekte–nachzeichnen
Verzerrungseffekte–Polarkoordinaten

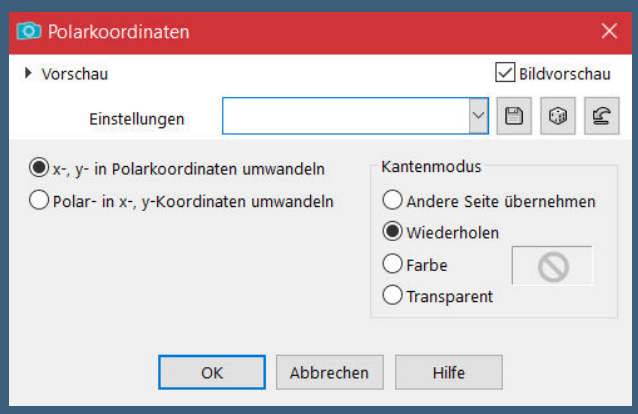

Plugins–Alien Skin Eye Candy 5 Impact – Perspective Shadow

Katinka 1 + 2 + 3 + 4
Kamil
Lady Graph
Laurette
Libellule
Lily
Lola
Malacka 1 2 3 4
Mentali
Mineko 2 3 4 5
Noisette Tuts 1-80 81-167
Noisette
Poushka
PSP Arena 1 + 2
Rose de Sable
Tine Tuts 1-58
Tine ab 59
Womanance
Zane
Ostern 1 2
Weihnachten 1 2 3 4 5
Spiegeln mit Scripten

Preset *shadow_befree_lu*
neue Ebene–mit weiß füllen
Ebenen–Maskenebene aus Bild *mask_befree_lu*

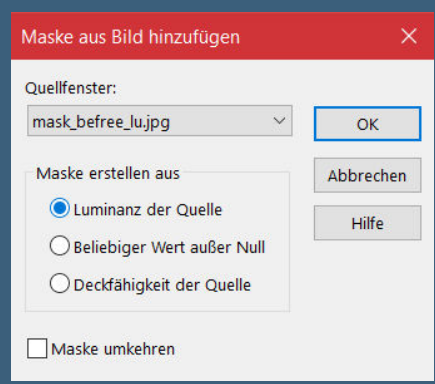

zusammenfassen–Gruppe zusammenfassen

Punkt 4
Mischmodus Aufhellen (Unterbelichten)–Deckkraft 50%
(das habe ich beides weggelassen)
neue Ebene–Auswahl *sel_bordabefree_lu* laden
dreh die Farben um–mit dem Verlauf füllen
Auswahl aufheben
Gaußsche Unschärfe mit 3

Punkt 5
Kopiere deine Dekotube–einfügen auf dein Bild
passe die Größe an–scharfzeichnen
Schlagschatten 0/0/80/30
alles zusammenfassen–kopieren
Rand hinzufügen–1 Px helle Farbe
Rand hinzufügen–3 Px dunkle Farbe
Rand hinzufügen–1 Px helle Farbe

Punkt 6
Auswahl alles
Rand hinzufügen–40 Px helle Farbe
Auswahl umkehren–einfügen in die Auswahl
Gaußsche Unschärfe mit 7
Plugins–Corolaine and Sensibility–CS-HLines Standard
Auswahl umkehren
Schlagschatten 0/0/100/30

Punkt 7
Auswahl umkehren

Plugins–AAA Frames–Foto Frame

Auswahl aufheben
kopiere deine Personentube–einfügen auf dein Bild
passe die Größe an–scharfzeichnen
Schlagschatten wdh.

Punkt 8
Rand hinzufügen–1 Px helle Farbe
Rand hinzufügen–3 Px dunkle Farbe
Rand hinzufügen–1 Px helle Farbe
kopiere den Text–einfügen auf dein Bild
setz dein WZ und das Copyright aufs Bild
zusammenfassen und als jpg speichern.