INGE-LORE'S TUTORIALE

Mieke Tut 241

Mieke Tut 241

Inge-Lore 10.10.2020

.

.

.

.

Dieses Tutorial habe ich mit der Erlaubnis von Mieke übersetzt,
ihre schöne Seite findest du hier

ANIMABELLE

- Tutoriale – Animabelle
- Animabelle – Seite 2
- Animabelle 3 alte Übersetzungen
- Animabelle 4 alte Übersetzungen
- Animabelle 5 Alte Übersetzungen
- Animabelle 6 Alte Übersetzungen

BARBARA

- Tutoriale – Barbara

BEA

- Tutoriale – Bea

CARINE

- Carine 2 alte Übersetzungen
- Tutoriale – Carine

COLYBRIX

- Tutoriale – Colybrix
- Colybrix 2

DENISE

- Tutoriale – Denise
- Denise – 2
- Denise 3

MIEKE

Bedankt Mieke voor uw toestemming.
Das Copyright des original Tutorials liegt alleine bei Mieke
das Copyright der deutschen Übersetzung liegt alleine bei mir,Inge-Lore.Es ist nicht erlaubt,mein Tutorial zu kopieren oder aufanderen Seiten zum download anzubieten.Mein Material habe ich aus diversen Tubengruppen.Das Copyright des Materials liegt alleine beim jeweiligen Künstler.Sollte ich ein Copyright verletzt haben,sendet mir bitte eine E-Mail.Ich danke allen Tubern für das schöne Material, ohne das es solche schönen Bilder gar nicht geben würde.

Ich habe das Tutorial mit PSP 2020 Ultimate gebastelt,aber es sollte auch mit allen anderen Varianten zu basteln gehen.

****
Hier werden meine Tutoriale getestet

****
Plugins

Mehdi—WavyLab 1.1
Mehdi—Sorting Tiles
AP 01 (Innovations)-Lines-SilverLining
Toadies–What are You ?
Simple–Pizza Slice Mirror

****

Material oder HIER

du brauchst noch
Blumentube
Personentube
meine ist von Alex Prihodko und du bekommst sie HIER
****

Vorwort !!

Alle,die mit einer neuen PSP Version (ab X3) arbeiten,
können nicht mehr so spiegeln,wie man es bis dahin kannte.
Dafür habe ich eine kleine Anleitung geschrieben,wie es
mit Skripten geht. Schau HIER
Weil man bei den neuen PSP Versionen nicht mehr so einfach spiegeln kann,

mir dadurch die Arbeit schwerer gemacht wird und dir auch,
habe ich mich dazu entschieden,
nur noch mit den Skripten zu arbeiten !!!!
Mach es dir auch einfach und installiere dir die Skripte !!

****

Wenn etwas verkleinert wird,dann immer ohne Haken bei *Alle Ebenen angepaßt*,
andernfalls schreibe ich es dazu.
****
Das Originaltut

- Mieke Tut 1-80
- Mieke 81 – 160
- Mieke 161 – 233
- Mieke Weihnachten 1-62
- Tutoriale – Mieke

EVALYNDA

- Evalynda 2
- Tutoriale – Evalynda

FRANIE MARGOT

- Tutoriale – Franie Margot
- Franie Margot 2
- Franie Margot 3

NICOLE

- Tutoriale – Nicole
- Nicole 2

SOXIKIBEM

- Soxikibem – Tuts 1-32
- Tutoriale – Soxikibem
- Soxikibem – Seite 2
- Soxikibem – Seite 3
- Soxikibem – Seite 4
- Tutoriale – Ana-Maria
- Tutoriale – CidaBen
- Tutoriale – Elaine
- Tutoriale – Inacia Neves
- Tutoriale – Leni Diniz
- Tutoriale – Marcinha
- Tutoriale – Roberta
- Tutoriale – Tati Robert
- Marcinha und Soxikibem
- Tutoriale Marcinha + Elaine

TESY

- Tesy Tuts 1-37
- Tutoriale – Tesy

SWEETY

- Sweety Tut 1-81
- Sweety Tuts 82-104
- Tutoriale – Sweety

VALY

- Tutoriale – Valy
- Valy – alte Tutoriale

.

.

.

.

Punkt 1

Such dir aus deinen Tuben eine helle VG und dunkle HG Farbe.

Öffne ein neues Blatt 950 x 600 Px

Plugins–Mehdi–Wavy Lab 1.1

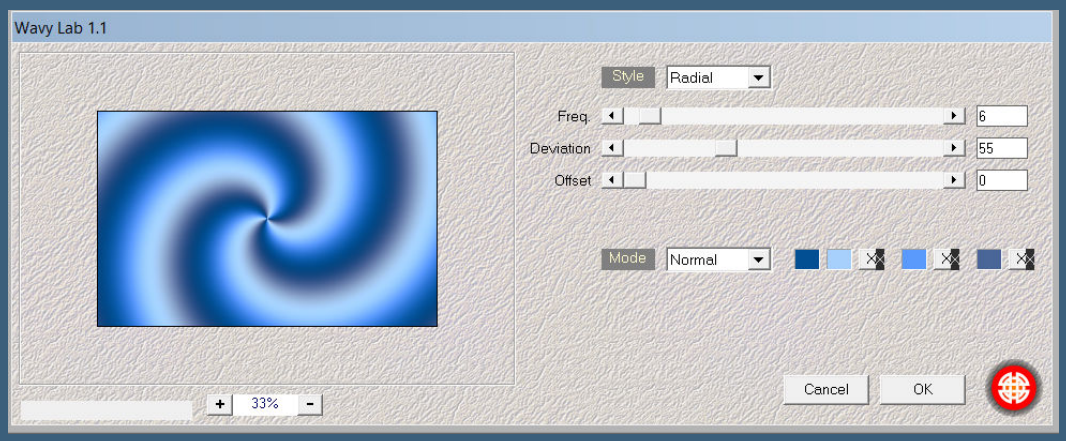

Kanteneffekte–nachzeichnen

Plugins–Mehdi—Sorting Tiles

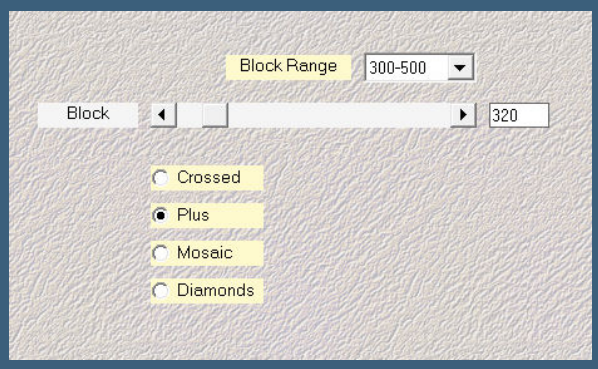

Plugins–Toadies–What are you

Punkt 2

Benutzerdefinierte Auswahl

YEDRALINA

- Yedralina 2 alte Tutoriale
- Tutoriale – Yedralina

ELISE

- Tutoriale – Elise
- Elise 2

MELODI

- Tutoriale – Melodi

NOCH MEHR TUTORIALE

Andre 1 + 2 + 3 + 4

Annarella

Anesia

Azalee 1

Belinda 1 2 3

Bijounet

Catrien

Ceylan

Cloclo

Cloclo 2 3 4

Cloclo alte Tuts

Corinne

Dilek

Domie

Edith 1 2 3 4

Eglantine

Kathania

Katinka Tuts 1-29

Katinka 1 + 2 + 3 + 4

Kamil

Lady Graph

Laurette

Libellule

Lily

Lola

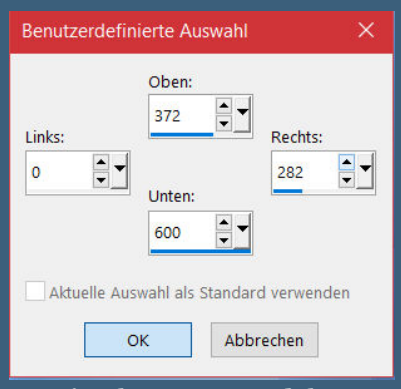

in Ebene umwandeln

Plugins–AP 01 (Innovations)-Lines-SilverLining

Auswahl aufheben

Plugins–Simple–Pizza Slice Mirror

Mischmodus Hartes Licht–Deckkraft 65%

Schlagschatten Standard und mit Minuswerte

Punkt 3

Geh auf Raster 1

Benutzerdefinierte Auswahl

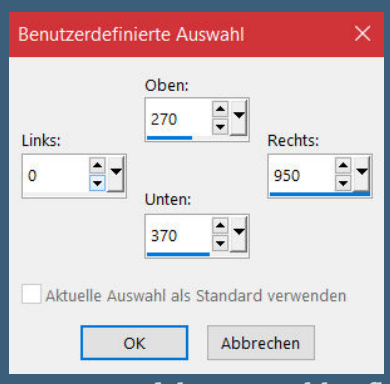

in Ebene umwandeln–Auswahl aufheben

Ebene nach oben schieben

Geometrieeffekte–Parallelogramm

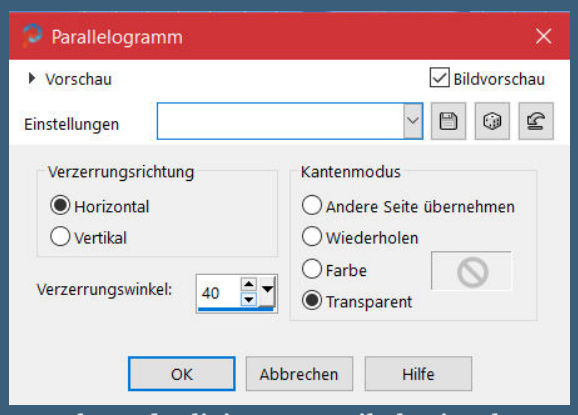

Ebene duplizieren–vertikal spiegeln

Mischmodus Dunklere Farbe–Deckkraft 50%

Malacka 1 2 3

Mentali

Mineko 2 3 4 5

Noisette Tuts 1-80 81-167

Noisette

Poushka

Rose de Sable

Tine Tuts 1-58

Tine ab 59

Womanance

Zane

Ostern 1 2

Weihnachten 1 2 3 4 5

Signtags

Animationen

Punkt 4

Ebene nach unten zusammenfassen

Bildeffekte–Nahtloses Kacheln

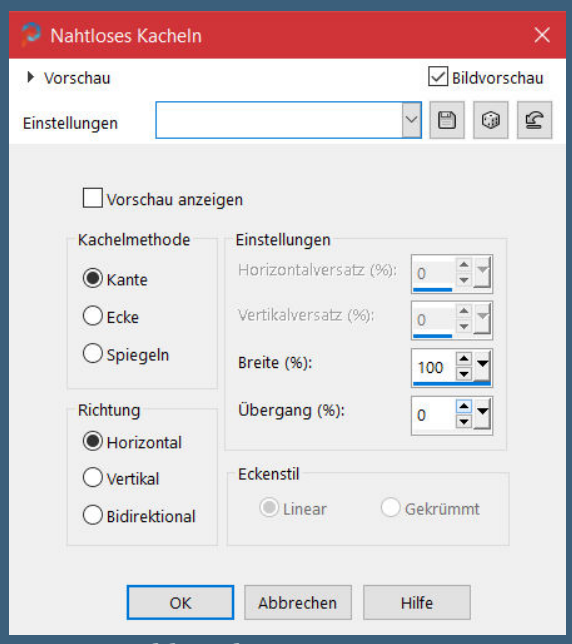

Schlagschatten 0/0/50/45

kopiere *deco-1-241*–einfügen auf dein Bild

mit Taste K einstellen auf 583 / -4

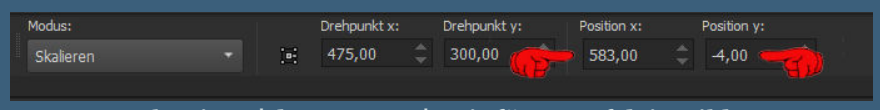

kopiere *deco-2-241*–einfügen auf dein Bild

mit Taste K einstellen auf 19 / 87

Punkt 5

Kopiere deine Blumentube–einfügen auf dein Bild

passe die Größe an–scharfzeichnen–in einen der Kreise schieben

Ebene duplizieren–entsprechend Größe anpassen

evtl. scharfzeichnen und in den anderen Kreis schieben

Schlagschatten wdh.

Schiebe die Kreisebene jetzt an oberste Stelle

Punkt 6

Kopiere deine Personentube–einfügen auf dein Bild

passe die Größe an–scharfzeichnen

Schlagschatten 0/0/80/30

Rand hinzufügen–2 Px HG Farbe

Rand hinzufügen–4 Px VG Farbe

Auswahl alles–kopieren

Punkt 7

Rand hinzufügen–50 Px HG Farbe

Auswahl umkehren – einfügen in die Auswahl
Gaußsche Unschärfe mit 30
Auswahl umkehren
Schlagschatten wdh.
Auswahl aufheben

<u>Punkt 8</u>
Rand hinzufügen – 1 Px HG Farbe
verkleinere dein Bild auf 950 Px Breite
evtl. scharfzeichnen
setz dein WZ und das Copyright aufs Bild
zusammenfassen und als jpg speichern.

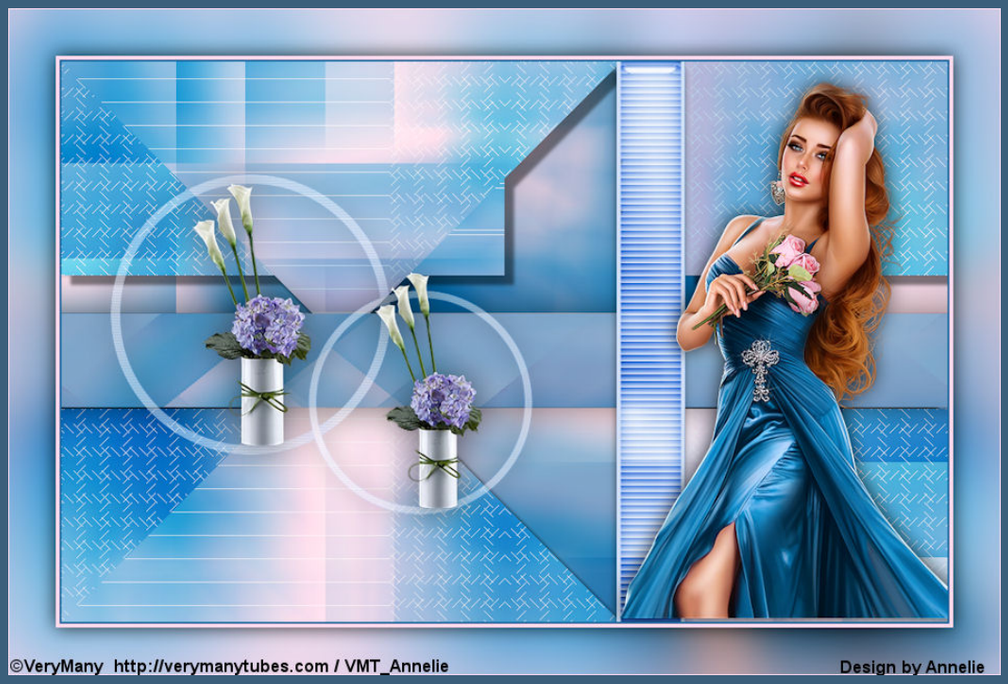

Design
by Karutha
Render by Ute http://utes-poser.de

©Flodorova Maria=www.PicsForDesign.com -PFD_KarinM449
Design
Karin M.

© verymany www.verymanytubes.com VMT_braune2210

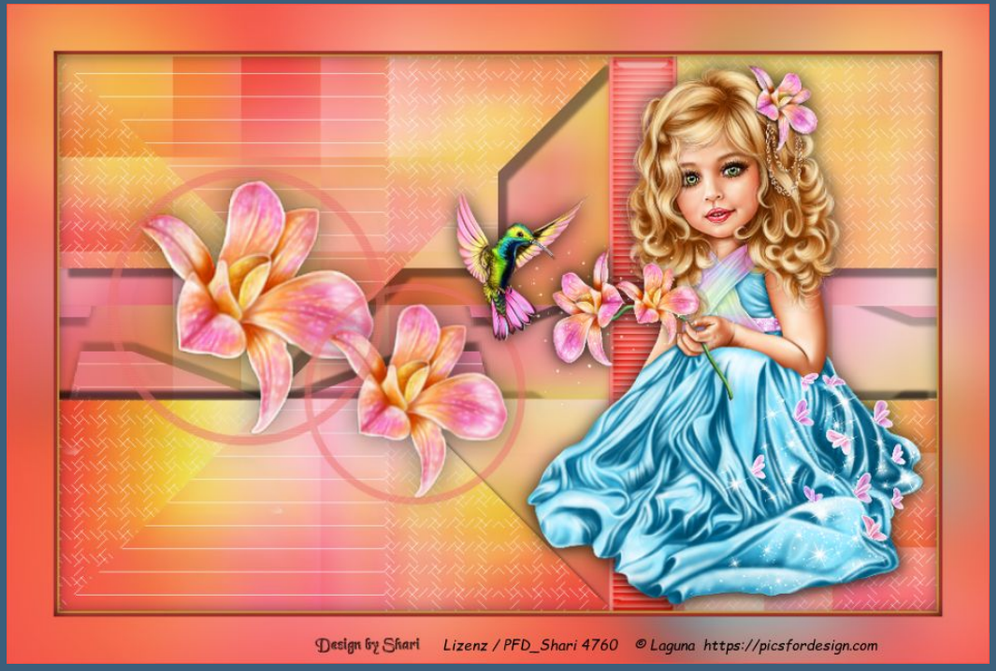
Design by Shari
Lizenz / PFD_Shari 4760
© Laguna https://picsfordesign.com

Moments
to Remember
Design by Doris A.
@verymany_www.verymanytubes.com_Doris5cats

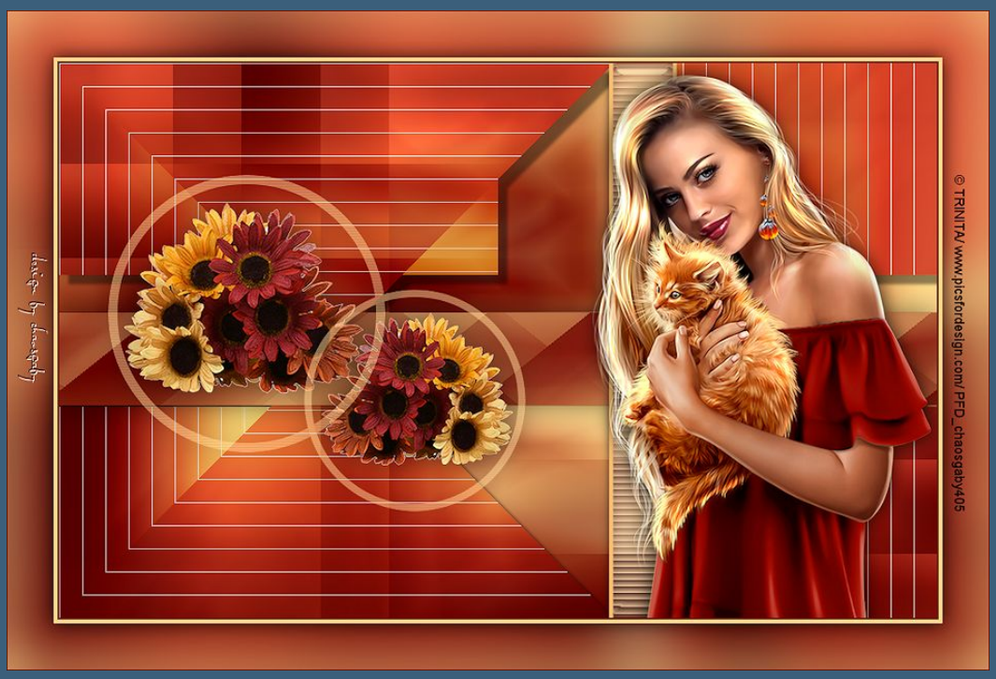
design by chaosgaby
© TRINITA/ www.picsfordesign.com/PFD_chaosgaby405

© mistricheskaya www.PicsForDesign.com fmagicworld_2002
design by coco

©Anna Liwanag www.cdoestore.com/CDO-5946
design by Fairylight

©verymany
https://wwww.verymanytubes.com/VMT_Peggy Kothke