INGE-LORE'S TUTORIALE

Mieke-Tut-242

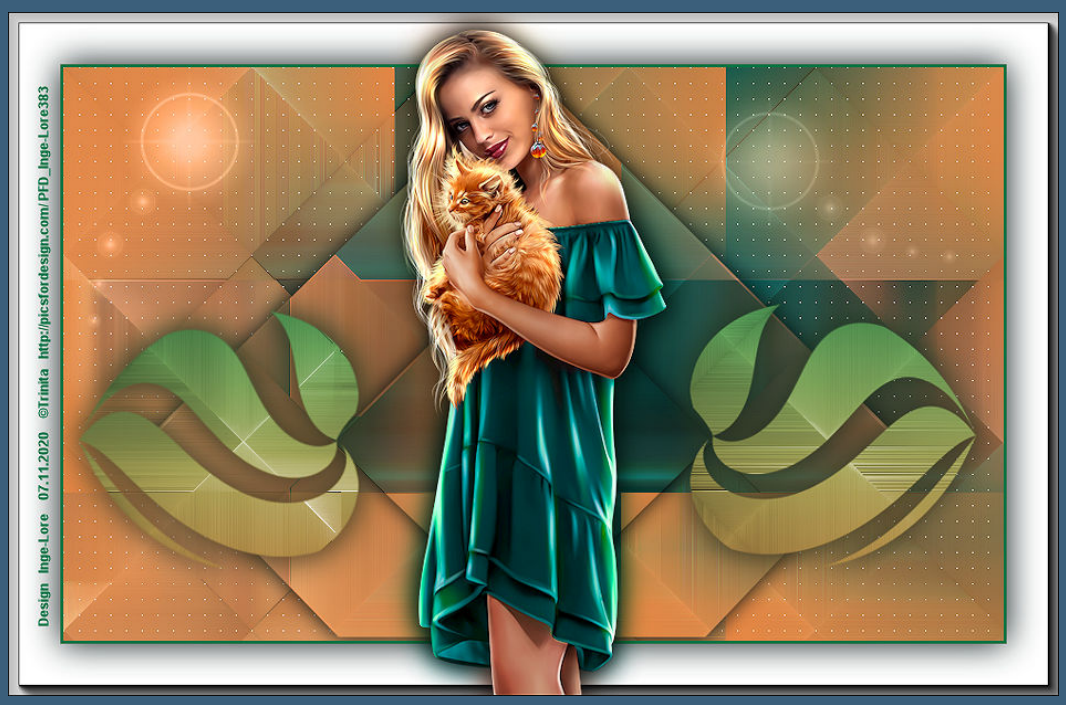

Mieke Tut 242

Inge-Lore 07.11.2020

.

.

.

.

Dieses Tutorial habe ich mit der Erlaubnis von Mieke übersetzt,
ihre schöne Seite findest du hier

ANIMABELLE

- Tutoriale – Animabelle
- Animabelle – Seite 2
- Animabelle 3 alte Übersetzungen
- Animabelle 4 alte Übersetzungen
- Animabelle 5 Alte Übersetzungen
- Animabelle 6 Alte Übersetzungen

BARBARA

- Tutoriale – Barbara

BEA

- Tutoriale – Bea

CARINE

- Carine 2 alte Übersetzungen
- Tutoriale – Carine

COLYBRIX

- Tutoriale – Colybrix
- Colybrix 2

DENISE

- Tutoriale – Denise
- Denise – 2
- Denise 3

MIEKE

Bedankt Mieke voor uw toestemming.
Das Copyright des original Tutorials liegt alleine bei Mieke
das Copyright der deutschen Übersetzung liegt alleine bei mir,Inge-Lore.Es ist nicht erlaubt,mein Tutorial zu kopieren oder aufanderen Seiten zum download anzubieten.Mein Material habe ich aus diversen Tubengruppen.Das Copyright des Materials liegt alleine beim jeweiligen Künstler.Sollte ich ein Copyright verletzt haben,sendet mir bitte eine E-Mail.Ich danke allen Tubern für das schöne Material, ohne das es solche schönen Bilder gar nicht geben würde.

Ich habe das Tutorial mit PSP 2020 Ultimate gebastelt,aber es sollte auch mit allen anderen Varianten zu basteln gehen.

****
Hier werden meine Tutoriale getestet

****
Plugins

Toadies–Weaver
Mehdi–Sorting Tiles
AP 01 (Innovations)-Lines-SilverLining
AAA Frames–Foto Frame

****

Material oder HIER

du brauchst noch
eine schöne Tube
meine ist von Trinita und du bekommst sie HIER
****

Vorwort !!

Alle,die mit einer neuen PSP Version (ab X3) arbeiten,
können nicht mehr so spiegeln,wie man es bis dahin kannte.
Dafür habe ich eine kleine Anleitung geschrieben,wie es
mit Skripten geht. Schau HIER
Weil man bei den neuen PSP Versionen nicht mehr so einfach spiegeln kann,

mir dadurch die Arbeit schwerer gemacht wird und dir auch,
habe ich mich dazu entschieden,
nur noch mit den Skripten zu arbeiten !!!!
Mach es dir auch einfach und installiere dir die Skripte !!

****

Wenn etwas verkleinert wird,dann immer ohne Haken bei *Alle Ebenen angepaßt*, andernfalls schreibe ich es dazu.
****
Das Originaltut

- Mieke Tut 1-80
- Mieke 81 – 160
- Mieke 161 – 233
- Mieke Weihnachten 1-62
- Tutoriale – Mieke

EVALYNDA

- Evalynda 2
- Tutoriale – Evalynda

FRANIE MARGOT

- Tutoriale – Franie Margot
- Franie Margot 2
- Franie Margot 3

NICOLE

- Tutoriale – Nicole
- Nicole 2

SOXIKIBEM

- Soxikibem – Tuts 1-32
- Tutoriale – Soxikibem
- Soxikibem – Seite 2
- Soxikibem – Seite 3
- Soxikibem – Seite 4
- Tutoriale – Ana-Maria
- Tutoriale – CidaBen
- Tutoriale – Elaine
- Tutoriale – Inacia Neves
- Tutoriale – Leni Diniz
- Tutoriale – Marcinha
- Tutoriale – Roberta
- Tutoriale – Tati Robert
- Marcinha und Soxikibem
- Tutoriale Marcinha + Elaine

TESY

- Tesy Tuts 1-37
- Tutoriale – Tesy

SWEETY

- Sweety Tut 1-81
- Sweety Tuts 82-104
- Tutoriale – Sweety

VALY

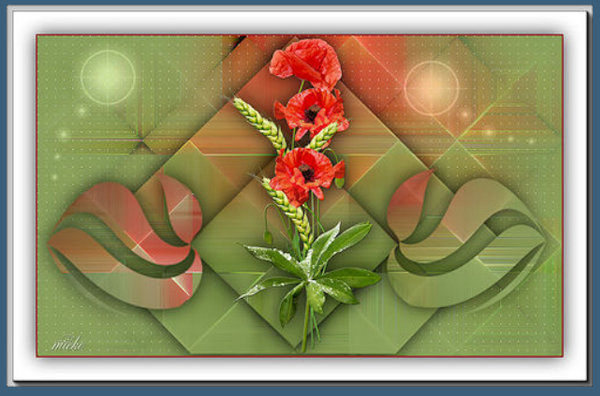

.

.

.

.

Punkt 1

Schiebe die Selectionen in den Auswahlordner.
Such dir aus deiner Tube eine VG und HG Farbe.
Öffne ein neues Blatt 900 x 550 Px–mit der VG Farbe füllen.
Neue Ebene–Auswahl alles–kopiere deine Tube
einfügen in die Auswahl–Auswahl aufheben
Einstellen–Unschärfe–Strahlenförmige Unschärfe

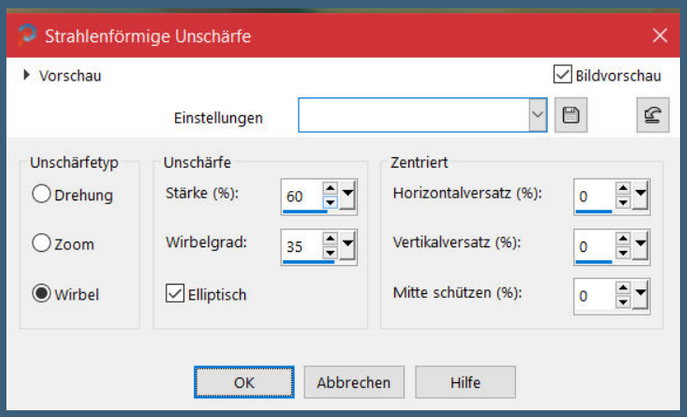

Punkt 2

Plugins–Toadies–Weaver

Kanteneffekte–stark nachzeichnen
Plugins–Mehdi–Sorting Tiles

- Tutoriale – Valy
- Valy – alte Tutoriale

YEDRALINA

- Yedralina 2 alte Tutoriale
- Tutoriale – Yedralina

ELISE

- Tutoriale – Elise
- Elise 2

MELODI

- Tutoriale – Melodi

NOCH MEHR TUTORIALE

Andre 1 + 2 + 3 + 4

Annarella

Anesia

Azalee 1

Belinda 1 2 3

Bijounet

Catrien

Ceylan

Cloclo

Cloclo 2 3 4

Cloclo alte Tuts

Corinne

Dilek

Domie

Edith 1 2 3 4

Eglantine

Kathania

Katinka Tuts 1-29

Katinka 1 + 2 + 3 + 4

Kamil

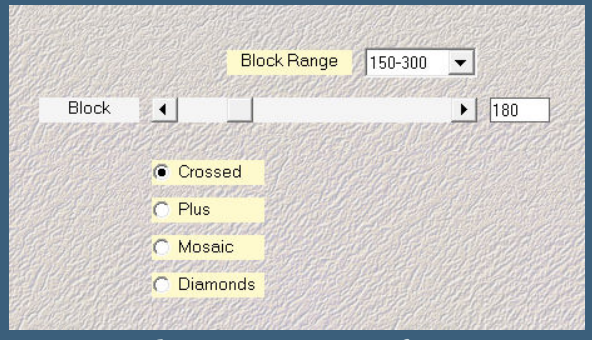

nach unten zusammenfassen
Auswahl–Auswahl laden/speichern–Auswahl aus Datei laden
Auswahl *les-242-1-mb* laden

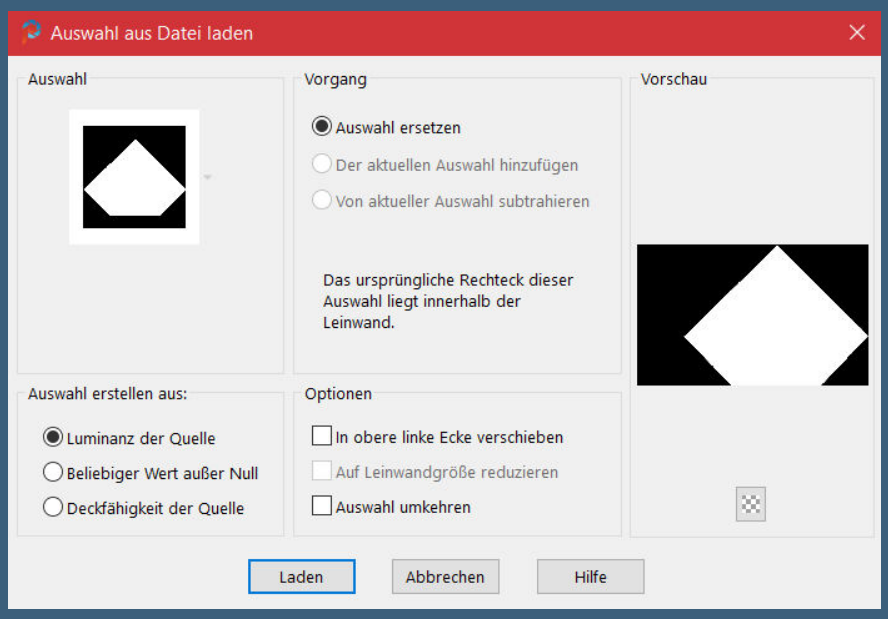

Punkt 3
In Ebene umwandeln–Auswahl aufheben
Schlagschatten 0/0/80/45
Auswahl *les-242-2-mb* laden
in Ebene umwandeln–Auswahl aufheben
Schlagschatten wdh.
nach unten zusammenfassen

Punkt 4
Bildeffekte–Versatz -100 / 0

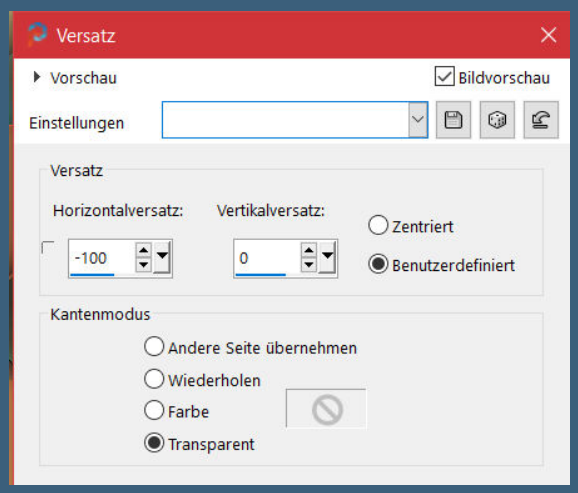

kopiere *deco-1-142*–einfügen auf dein Bild
Schlagschatten wdh.
Bildeffekte–Versatz -8 / -80

Lady Graph

Laurette

Libellule

Lily

Lola

Malacka 1 2 3

Mentali

Mineko 2 3 4 5

Noisette Tuts 1-80 81-167

Noisette

Poushka

Rose de Sable

Tine Tuts 1-58

Tine ab 59

Womanance

Zane

Ostern 1 2

Weihnachten 1 2 3 4 5

Signtags

Animationen

kopiere *deco 3*–einfügen auf dein Bild
mit Taste K einstellen auf 607 / 20

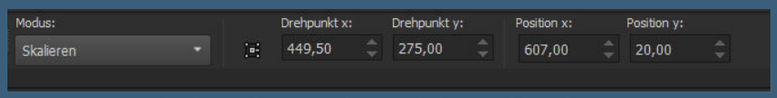

Mischmodus Luminanz (V)–Deckkraft 60%

<u>Punkt 5</u>
Kopiere *deco 4*–einfügen auf dein Bild
mit Taste K einstellen auf 21 / 2
geh auf die unterste Ebene
Plugins–AP 01 (Innovations)-Lines-SilverLining

Rand hinzufügen–3 Px HG Farbe
Auswahl alles

<u>Punkt 6</u>
Rand hinzufügen–50 Px weiß
Schlagschatten wdh.
Auswahl aufheben
Plugins–AAA Frames–Foto Frame

kopiere deine Tube–einfügen auf dein Bild
passe die Größe an–scharfzeichnen
Schlagschatten wdh.
verkleinere dein Bild auf 950 Px Breite–evtl. scharfzeichnen
setz dein WZ und das Copyright aufs Bild
zusammenfassen und als jpg speichern.

Lovely
Teddybear
@ MAGICALMOMENTS /HTTPS://PICSFORDESIGN.COM/-PFD_KARIN L.

© trinita/www.PicsForDesign.com /Petras1959
Design by Petras1959/8.11.2020

© Attila/https://elegancefly.com//ELF_chaosgaby

©Laguna-www.PicsForDesign.com-PFD_KarinM449
Design
KarinM

Design
by Karinbbg
©Laguna PicsForDesign.com Karinbbg654

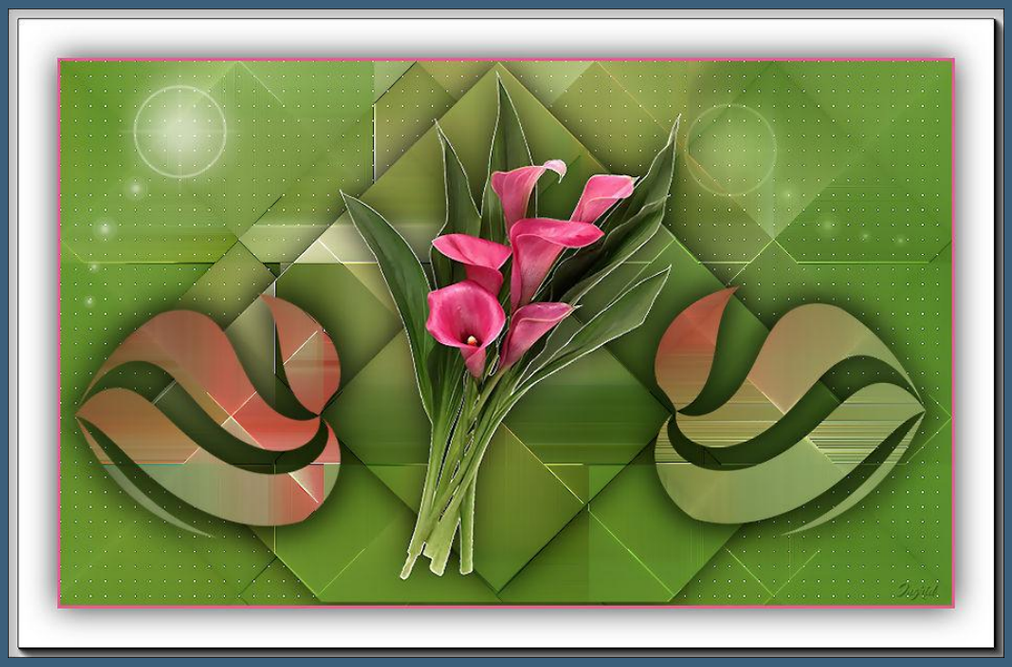

©Anna Liwanag www.cdoestore.com/CDO-5946
design by Fairylight

Render by Laguna Azul Desi-LA-83 www.poser.laguna-azul.at
Design by Desi

design
by Peggy
©Verymany
https://www.verymanytubes.com/VMT_Peggy Kothke

© StellaFelice7 www.PicsForDesign.com/PFD_friemelchen758
Design by Annelie

Foto ©Coobsti

Render by KleineHexe
http://bastelfunecke.de
design by rita

Render by Moni S. HP closed / Design by Barbara