INGE-LORE'S TUTORIALE

Mieke Tut 244

Mieke Tut 244

Inge-Lore 29.01.2021

.

.

.

.

Dieses Tutorial habe ich mit der Erlaubnis von Mieke übersetzt,

ANIMABELLE

- Tutoriale – Animabelle
- Animabelle – Seite 2
- Animabelle 3 alte Übersetzungen
- Animabelle 4 alte Übersetzungen
- Animabelle 5 Alte Übersetzungen
- Animabelle 6 Alte Übersetzungen

BARBARA

- Tutoriale – Barbara

BEA

- Tutoriale – Bea

CARINE

- Carine 2 alte Übersetzungen
- Tutoriale – Carine

COLYBRIX

- Tutoriale – Colybrix
- Colybrix 2

DENISE

- Tutoriale – Denise

ihre schöne Seite findest du hier

Bedankt Mieke voor uw toestemming.
Das Copyright des original Tutorials liegt alleine bei Mieke
das Copyright der deutschen Übersetzung liegt alleine bei mir,Inge-Lore.Es ist nicht erlaubt,mein Tutorial zu kopieren oder aufanderen Seiten zum download anzubieten.Mein Material habe ich aus diversen Tubengruppen.Das Copyright des Materials liegt alleine beim jeweiligen Künstler.Sollte ich ein Copyright verletzt haben,sendet mir bitte eine E-Mail.Ich danke allen Tubern für das schöne Material, ohne das es solche schönen Bilder gar nicht geben würde.

Ich habe das Tutorial mit PSP 2020 Ultimate gebastelt,aber es sollte auch mit allen anderen Varianten zu basteln gehen.

****
Hier werden meine Tutoriale getestet

****

Plugins

Sapphire Filters 06–0358
Simple–4 Way Avarage

****

Material oder HIER

du brauchst noch
zwei schöne Tuben
meine sind von Veleri und du bekommst sie HIER
****

Vorwort !!

Alle,die mit einer neuen PSP Version (ab X3) arbeiten,
können nicht mehr so spiegeln,wie man es bis dahin kannte.
Dafür habe ich eine kleine Anleitung geschrieben,wie es
mit Skripten geht. Schau HIER
Weil man bei den neuen PSP Versionen nicht mehr so einfach spiegeln kann,

mir dadurch die Arbeit schwerer gemacht wird und dir auch,
habe ich mich dazu entschieden,
nur noch mit den Skripten zu arbeiten !!!!
Mach es dir auch einfach und installiere dir die Skripte !!

****

Wenn etwas verkleinert wird,dann immer ohne Haken bei *Alle Ebenen angepaßt*,
andernfalls schreibe ich es dazu.
****
Das Originaltut

- Denise – 2
- Denise 3

MIEKE

- Mieke Tut 1-80
- Mieke 81 – 160
- Mieke 161 – 233
- Mieke Weihnachten 1-62
- Tutoriale – Mieke

EVALYNDA

- Evalynda 2
- Tutoriale – Evalynda

FRANIE MARGOT

- Tutoriale – Franie Margot
- Franie Margot 2
- Franie Margot 3

NICOLE

- Tutoriale – Nicole
- Nicole 2

SOXIKIBEM

- Soxikibem – Tuts 1-32
- Tutoriale – Soxikibem
- Soxikibem – Seite 2
- Soxikibem – Seite 3
- Soxikibem – Seite 4
- Tutoriale – Ana-Maria
- Tutoriale – CidaBen
- Tutoriale – Elaine
- Tutoriale – Inacia Neves
- Tutoriale – Leni Diniz
- Tutoriale – Marcinha
- Tutoriale – Roberta
- Tutoriale – Tati Robert
- Marcinha und Soxikibem
- Tutoriale Marcinha + Elaine

TESY

- Tesy Tuts 1-37
- Tutoriale – Tesy

SWEETY

- Sweety Tut 1-81
- Sweety Tuts 82-104
- Tutoriale – Sweety

VALY

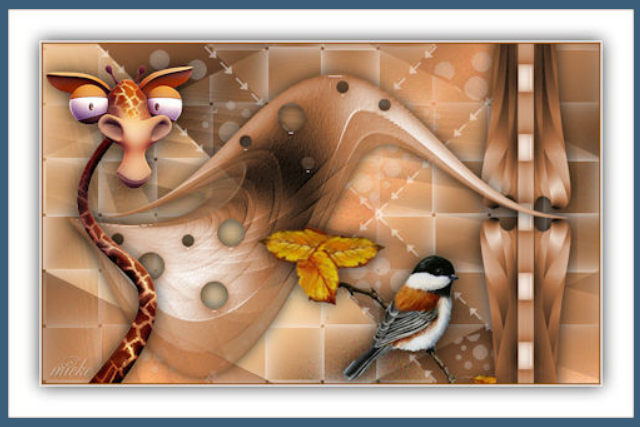

.

.

.

.

Punkt 1

Schiebe die Selection in den Auswahlordner.
Such dir aus deinen Tuben eine helle und dunkle Farbe.
Öffne ein neues Blatt 900 x 550 Px–mit diesem Verlauf füllen.

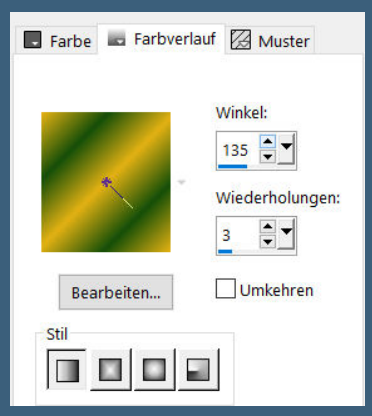

Filters Unlimited–Sapphire Filters 06–0538 Standard

Auswahl–Auswahl laden/speichern–Auswahl aus Datei laden
Auswahl *mb-1-244* laden

- Tutoriale – Valy
- Valy – alte Tutoriale

YEDRALINA

- Yedralina 2 alte Tutoriale
- Tutoriale – Yedralina

ELISE

- Tutoriale – Elise
- Elise 2

MELODI

- Tutoriale – Melodi

NOCH MEHR TUTORIALE

Andre 1 + 2 + 3 + 4

Annarella

Anesia

Azalee 1

Belinda 1 2 3

Bijounet

Catrien

Ceylan

Cloclo

Cloclo 2 3 4

Cloclo alte Tuts

Corinne

Dilek

Domie

Edith 1 2 3 4

Eglantine

Kathania

Katinka Tuts 1-29

Katinka 1 + 2 + 3 + 4

Kamil

Lady Graph

Laurette

Libellule

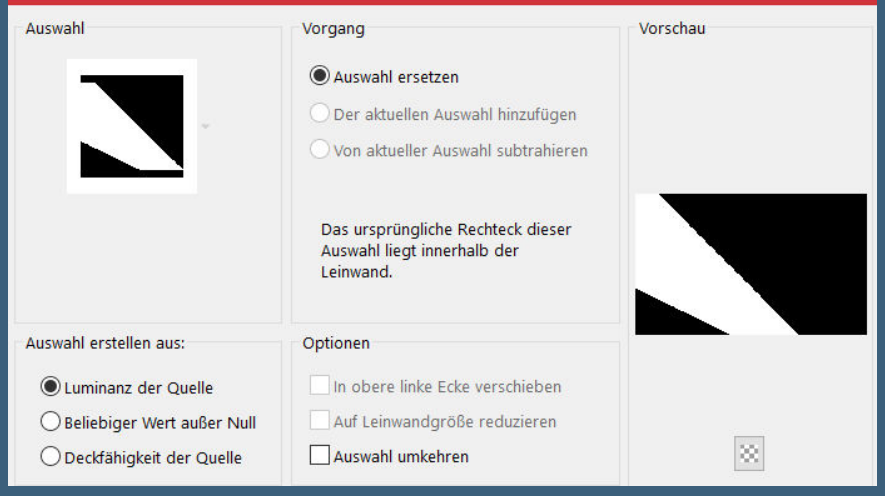

in Ebene umwandeln–Mischmodus Aufhellen–Auswahl aufheben

Punkt 2
Ebene duplizieren
Plugins–Simple–4 Way Avarage
Textureffekte–Flechten

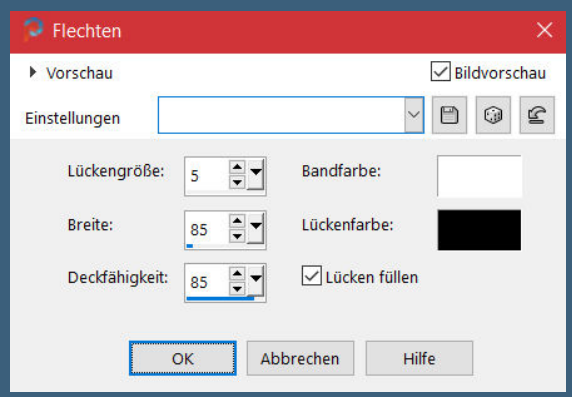

kopiere *deco-1-244*–einfügen auf dein Bild
Deckkraft 48%
kopiere *deco-2-244*–einfügen auf dein Bild

Punkt 3
Bildeffekte–Versatz 325 / 0

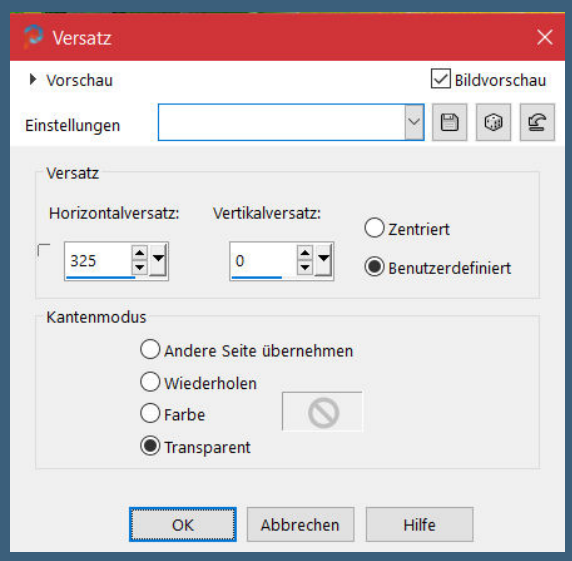

kopiere *deco-3-244*–einfügen auf dein Bild
Bildeffekte–Versatz -10 / -10

Lily

Lola

Malacka 1 2 3

Mentali

Mineko 2 3 4 5

Noisette Tuts 1-80 81-167

Noisette

Poushka

Rose de Sable

Tine Tuts 1-58

Tine ab 59

Womanance

Zane

Ostern 1 2

Weihnachten 1 2 3 4 5

Signtags

Animationen

kopiere deine erste Tube–einfügen auf dein Bild
passe die Größe an–scharfzeichnen
Schlagschatten 0/0/80/40

<u>Punkt 4</u>
Kopiere deine zweite Tube–einfügen auf dein Bild
passe die Größe an–scharfzeichnen
Schlagschatten 0/0/80/40
Rand hinzufügen–1 Px dunkle Farbe
Rand hinzufügen–2 Px helle Farbe
Rand hinzufügen–2 Px weiß
Auswahl alles

<u>Punkt 5</u>
Rand hinzufügen–50 Px weiß
Schlagschatten wdh.
Auswahl aufheben
setz dein WZ und das Copyright aufs Bild
Rand hinzufügen–1 Px dunkle Farbe
verkleinern auf 950 Px Breite–evtl. scharfzeichnen
und als jpg speichern.

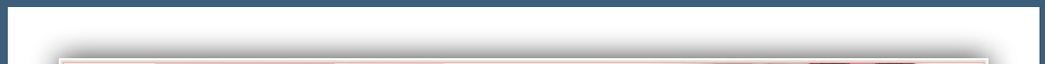

©Zlatam_M www.zlatam.com/zlatam_peggy.kothke * Design by Peggy 30.01.2021

© Toosh - LicZoosh1320
www.tooshtoosh.com

© Kajenna/www.PicsForDesign.com /Petras1959
Design by Petras1959/30.01.2021

© Laguna_www.PicsForDesign.com_PFD_Doris5cats335 Design by DorisA

© Geris Design www.picsForDesign.com Karinbbg654

Design by Naomi2008 31.01.2021

PTU © Veleri http://PicsForDesign.com PFD_Naomi2008

© Vi Nina www.vininatubes.com /VN_98180 / Design by Barbara

©Antracit www.picsfordesign.com PFD_otto917
design by nito

Render by Ceobeli

©Dino-www.PicsForDesign.com_KarinM449

render by SpringAngel www.posertuben-von.springangel.de

©Laguna http://picsfordesign.com_PFD_Chrisma611
ChrismaDesign

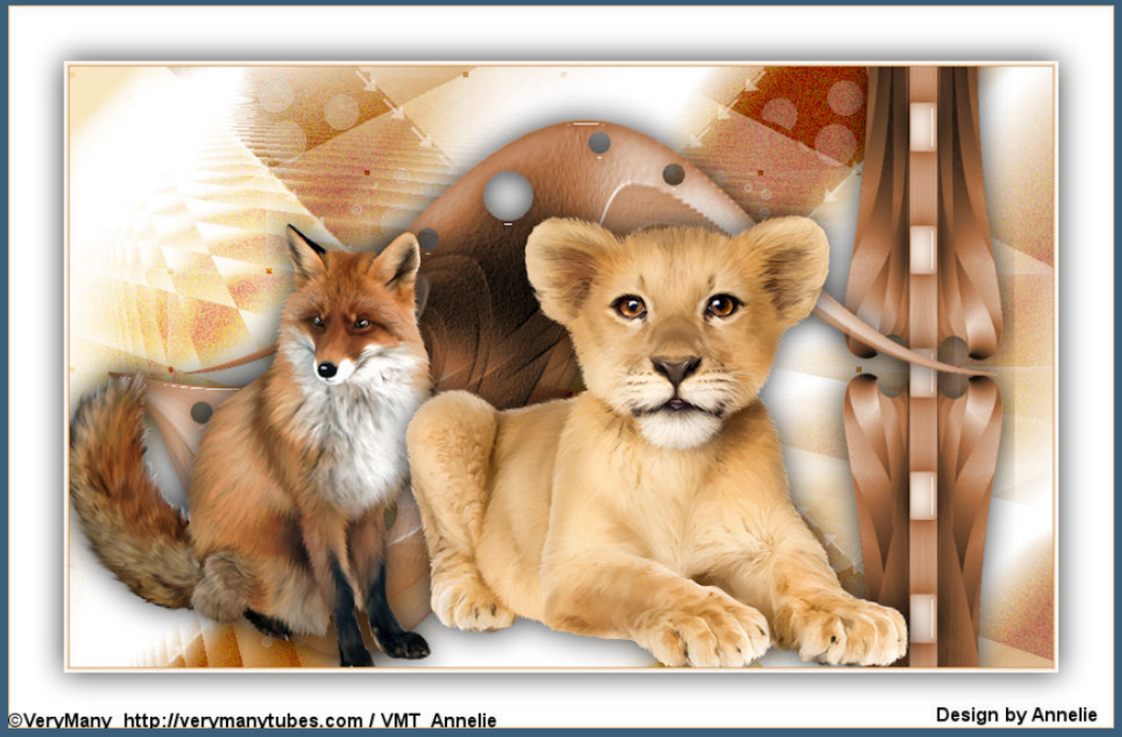
©VeryMany_http://verymanytubes.com / VMT_Annelie
Design by Annelie

© alfadesire www.PicsForDesign.com/ magicworld_2002