INGE-LORE'S TUTORIALE

Mieke-Tut-245

Mieke Tut 245

Inge-Lore 24.02.2021

.

.

.

.

Dieses Tutorial habe ich mit der Erlaubnis von Mieke übersetzt,

ANIMABELLE

- Tutoriale – Animabelle
- Animabelle – Seite 2
- Animabelle 3 alte Übersetzungen
- Animabelle 4 alte Übersetzungen
- Animabelle 5 Alte Übersetzungen
- Animabelle 6 Alte Übersetzungen

BARBARA

- Tutoriale – Barbara

BEA

- Tutoriale – Bea

CARINE

- Carine 2 alte Übersetzungen
- Tutoriale – Carine

COLYBRIX

- Tutoriale – Colybrix
- Colybrix 2

DENISE

- Tutoriale – Denise

ihre schöne Seite findest du hier

Bedankt Mieke voor uw toestemming.
Das Copyright des original Tutorials liegt alleine bei Mieke
das Copyright der deutschen Übersetzung liegt alleine bei mir,Inge-Lore.Es ist nicht erlaubt,mein Tutorial zu kopieren oder aufanderen Seiten zum download anzubieten.Mein Material habe ich aus diversen Tubengruppen.Das Copyright des Materials liegt alleine beim jeweiligen Künstler.Sollte ich ein Copyright verletzt haben,sendet mir bitte eine E-Mail.Ich danke allen Tubern für das schöne Material, ohne das es solche schönen Bilder gar nicht geben würde.

Ich habe das Tutorial mit PSP 2020 Ultimate gebastelt,aber es sollte auch mit allen anderen Varianten zu basteln gehen.

****
Hier werden meine Tutoriale getestet

****

Plugins

Flaming Pear–Flexify 2
Mehdi–Sorting Tiles
Sapphire Filters 01–SapphirePlugin_0053 im Material

****

Material oder HIER

du brauchst noch
eine schöne Tube
meine sind von Lorri Kajenna und du bekommst sie HIER
****

Vorwort !!

Alle,die mit einer neuen PSP Version (ab X3) arbeiten,
können nicht mehr so spiegeln,wie man es bis dahin kannte.
Dafür habe ich eine kleine Anleitung geschrieben,wie es
mit Skripten geht. Schau HIER
Weil man bei den neuen PSP Versionen nicht mehr so einfach spiegeln kann,

mir dadurch die Arbeit schwerer gemacht wird und dir auch,
habe ich mich dazu entschieden,
nur noch mit den Skripten zu arbeiten !!!!
Mach es dir auch einfach und installiere dir die Skripte !!

****

Wenn etwas verkleinert wird,dann immer ohne Haken bei *Alle Ebenen angepaßt*,
andernfalls schreibe ich es dazu.
****

- Denise – 2
- Denise 3

MIEKE

- Mieke Tut 1-80
- Mieke 81 – 160
- Mieke 161 – 233
- Mieke Weihnachten 1-62
- Tutoriale – Mieke

EVALYNDA

- Evalynda 2
- Tutoriale – Evalynda

FRANIE MARGOT

- Tutoriale – Franie Margot
- Franie Margot 2
- Franie Margot 3

NICOLE

- Tutoriale – Nicole
- Nicole 2

SOXIKIBEM

- Soxikibem – Tuts 1-32
- Tutoriale – Soxikibem
- Soxikibem – Seite 2
- Soxikibem – Seite 3
- Soxikibem – Seite 4
- Tutoriale – Ana-Maria
- Tutoriale – CidaBen
- Tutoriale – Elaine
- Tutoriale – Inacia Neves
- Tutoriale – Leni Diniz
- Tutoriale – Marcinha
- Tutoriale – Roberta
- Tutoriale – Tati Robert
- Marcinha und Soxikibem
- Tutoriale Marcinha + Elaine

TESY

- Tesy Tuts 1-37
- Tutoriale – Tesy

SWEETY

- Sweety Tut 1-81
- Sweety Tuts 82-104
- Tutoriale – Sweety

VALY

Das Originaltut

.

.

.

.

Punkt 1

Schiebe die Selectionen in den Auswahlordner.
Such dir aus deiner Tube eine helle und dunkle Farbe.
Öffne ein neues Blatt 900 x 550 Px–mit diesem Verlauf füllen.

Ebene duplizieren
Plugins–Sapphire Filters 01–SapphirePlugin_0053

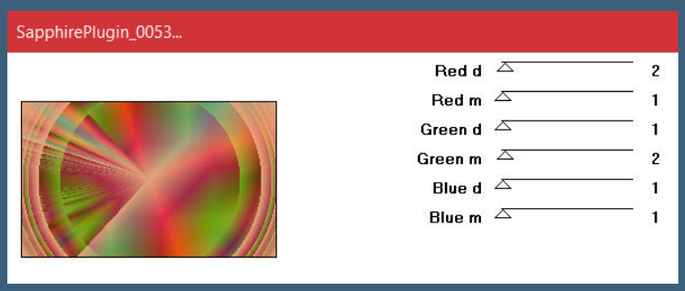

Ebene duplizieren

Punkt 2

Plugins–Mehdi–Sorting Tiles

- Tutoriale – Valy
- Valy – alte Tutoriale

YEDRALINA

- Yedralina 2 alte Tutoriale
- Tutoriale – Yedralina

ELISE

- Tutoriale – Elise
- Elise 2

MELODI

- Tutoriale – Melodi

NOCH MEHR TUTORIALE

Andre 1 + 2 + 3 + 4

Annarella

Anesia

Azalee 1

Belinda 1 2 3

Bijounet

Catrien

Ceylan

Cloclo

Cloclo 2 3 4

Cloclo alte Tuts

Corinne

Dilek

Domie

Edith 1 2 3 4

Eglantine

Kathania

Katinka Tuts 1-29

Katinka 1 + 2 + 3 + 4

Kamil

Lady Graph

Laurette

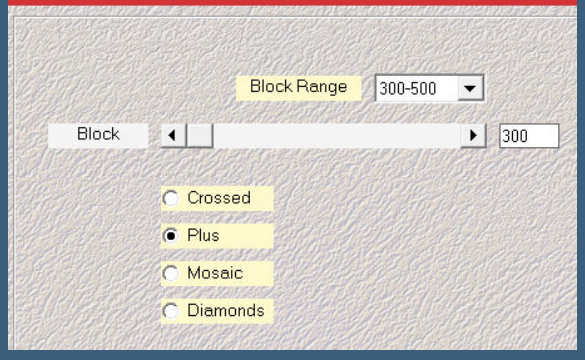

Kanteneffekte–stark nachzeichnen
Mischmodus Überzug
geh auf die mittlere Ebene
Auswahl–Auswahl laden/speichern–Auswahl aus Datei laden
Auswahl *mb-1-245* laden

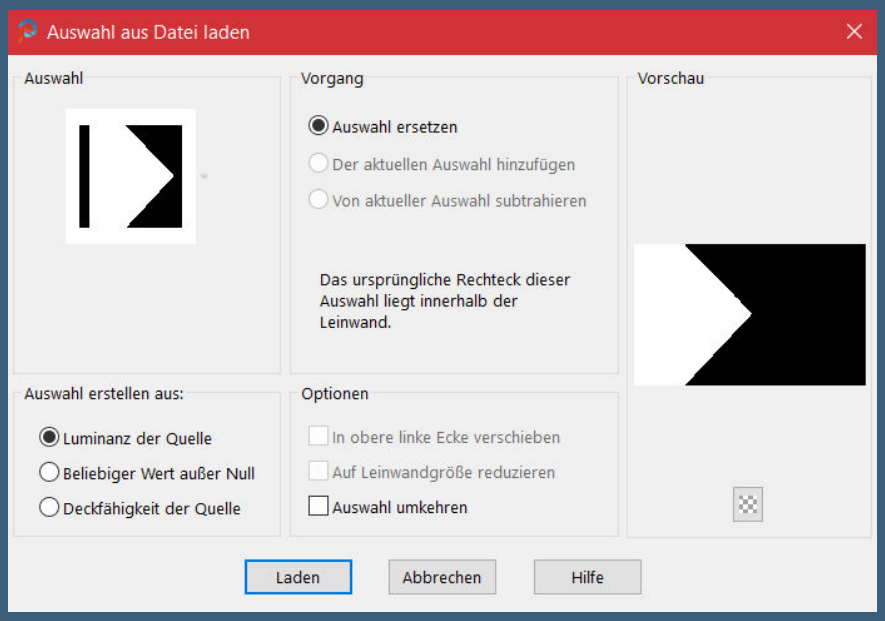

in Ebene umwandeln–Auswahl aufheben

Punkt 3
Ebene an oberster Stelle anordnern
Ebene duplizieren–verkleinern auf 80%
Plugins–Flaming Pear–Flexify 2

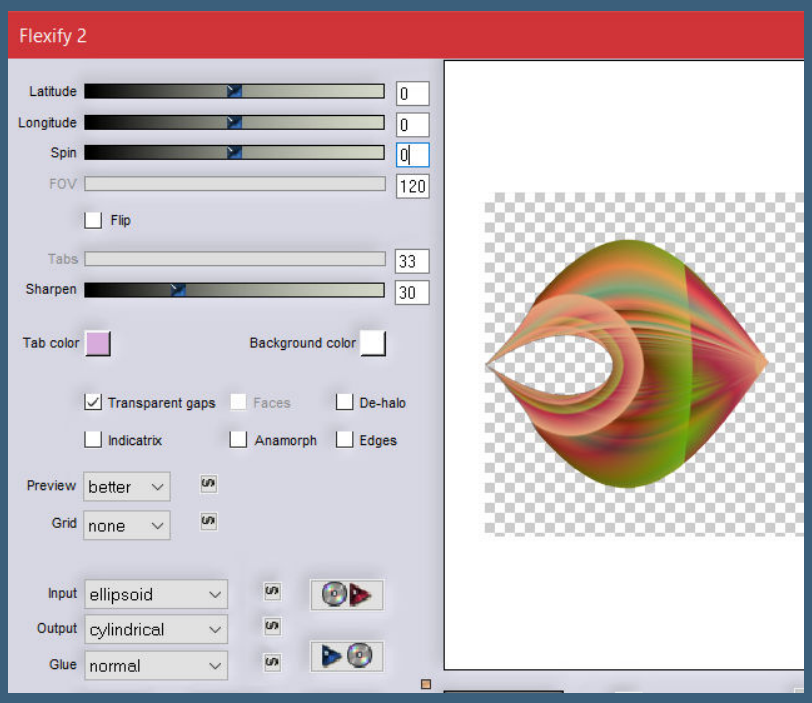

mit Taste K einstellen auf 445 / 70
nach unten zusammenfassen

Libellule
Lily
Lola
Malacka 1 2 3
Mentali
Mineko 2 3 4 5
Noisette Tuts 1-80 81-167
Noisette
Poushka
Rose de Sable
Tine Tuts 1-58
Tine ab 59
Womanance
Zane
Ostern 1 2
Weihnachten 1 2 3 4 5
Signtags
Animationen

Schlagschatten 0/0/80/35

Punkt 4

Geh auf Kopie von Raster 1

Auswahl *mb-2-245* laden–in Ebene umwandeln

Textureffekte–Feines Leder

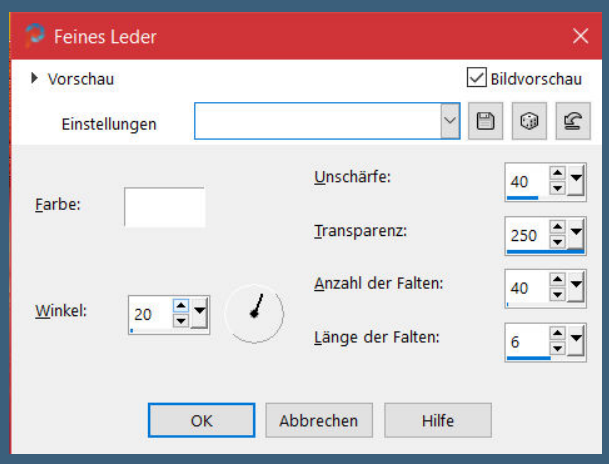

Auswahl aufheben–Schlagschatten wdh.

Rand hinzufügen–2 Px dunkle Farbe

Rand hinzufügen–2 Px weiß

Rand hinzufügen–2 Px dunkle Farbe

Punkt 5

Auswahl alles

Rand hinzufügen–50 Px weiß

Auswahl umkehren–mit dem Verlauf füllen

Textureffekte–Feines Leder wdh.

Auswahl umkehren

Schlagschatten wdh.

Auswahl aufheben

Punkt 6

Kopiere *deco-1*–einfügen auf dein Bild

mit Taste K einstellen auf 726 / 168

Mischmodus Überzug

kopiere *deco-2*–einfügen auf dein Bild

mit Taste K einstellen auf 153 / 193

Mischmodus Überzug

Punkt 7

Kopiere deine Tube–einfügen auf dein Bild

passe die Größe an–scharfzeichnen

Schlagschatten wdh.
Rand hinzufügen – 2 Px weiß
Rand hinzufügen – 1 Px dunkle Farbe
verkleinern auf 950 Px Breite – evtl. scharfzeichnen
setz dein WZ und das Copyright aufs Bild
zusammenfassen und als jpg speichern.

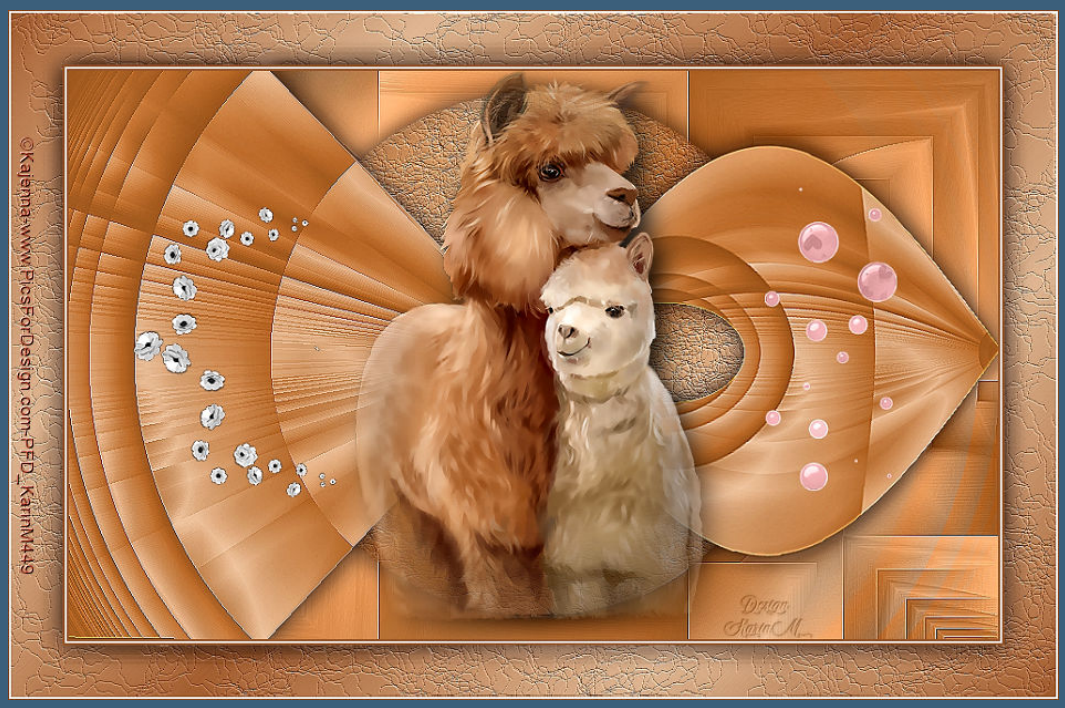

Design
by Karabha
Poser by Elisa Design
http://elisadesign1.blogspot.de

@ ELEGANCETEAM – WWW.ELEGANCEFLY.COM - ELF KARIN L.

Cat and Dog
©Laguna www.PicsForDesign.com PFD_Angi218 / Design by Angi 2021

Render by Coobob

© Lorri Kajenna www.PicsForDesign.com PFD_kouffel 475 / Design by Barbara

Chrisma Design
Render by LittleDesign http://designlittle.blogspot.com/

Design Gisela HH 28.02.2021 © StellaFelice7 http://picsfordesign.com/PFD blackkakadu312

© Avroraart8 www.picsfordesign.com PFD-otto917 Design by Rita

©Moon Vixen Designs/ https://moonvixendesigns.blogspot.com/