INGE-LORE'S TUTORIALE

Mieke Tut 256

Mieke Tut 256

Inge-Lore 02.03.2022

.

.

.

.

Dieses Tutorial habe ich mit der Erlaubnis von Mieke übersetzt,
ihre schöne Seite findest du hier

ANIMABELLE

- Tutoriale – Animabelle
- Animabelle – Seite 2
- Animabelle – Seite 7
- Animabelle 3 alte Übersetzungen
- Animabelle 4 alte Übersetzungen
- Animabelle 5 Alte Übersetzungen
- Animabelle 6 Alte Übersetzungen

BARBARA

- Tutoriale – Barbara

BEA

- Tutoriale – Bea

CARINE

- Carine 2 alte Übersetzungen
- Tutoriale – Carine

COLYBRIX

- Tutoriale – Colybrix
- Colybrix 2

DENISE

Bedankt Mieke voor uw toestemming.
Das Copyright des original Tutorials liegt alleine bei Mieke
das Copyright der deutschen Übersetzung liegt alleine bei mir,Inge-Lore.Es ist nicht erlaubt,mein Tutorial zu kopieren oder aufanderen Seiten zum download anzubieten.Mein Material habe ich aus diversen Tubengruppen.Das Copyright des Materials liegt alleine beim jeweiligen Künstler.Sollte ich ein Copyright verletzt haben,sendet mir bitte eine E-Mail.Ich danke allen Tubern für das schöne Material, ohne das es solche schönen Bilder gar nicht geben würde.

Ich habe das Tutorial mit PSP 2020 Ultimate gebastelt,aber es sollte auch mit allen anderen Varianten zu basteln gehen.

****
Hier werden meine Tutoriale getestet

****
Plugins

Mehdi–Sorting Tiles
Simple
Flaming Pear—Flexify 2
AAA Frames–Foto Frame

****

Material oder HIER

du brauchst noch
Personentube
meine ist von Amber und du bekommst sie HIER
****

Vorwort !!

Alle,die mit einer neuen PSP Version (ab X3) arbeiten,
können nicht mehr so spiegeln,wie man es bis dahin kannte.
Dafür habe ich eine kleine Anleitung geschrieben,wie es
mit Skripten geht. Schau HIER
Weil man bei den neuen PSP Versionen nicht mehr so einfach spiegeln kann,

mir dadurch die Arbeit schwerer gemacht wird und dir auch,
habe ich mich dazu entschieden,
nur noch mit den Skripten zu arbeiten !!!!
Mach es dir auch einfach und installiere dir die Skripte !!

****

Wenn etwas verkleinert wird,dann immer ohne Haken bei *Alle Ebenen angepaßt*,
andernfalls schreibe ich es dazu.
****

- Tutoriale – Denise
- Denise – 2
- Denise 3
- Denise 4

MIEKE

- Mieke Tut 1-80
- Mieke 81 – 160
- Mieke 161 – 233
- Mieke Weihnachten 1-62
- Tutoriale – Mieke

EVALYNDA

- Evalynda 2
- Tutoriale – Evalynda

FRANIE MARGOT

- Tutoriale – Franie Margot
- Franie Margot 2
- Franie Margot 3

NICOLE

- Tutoriale – Nicole
- Nicole 2

SOXIKIBEM

- Soxikibem – Tuts 1-32
- Tutoriale – Soxikibem
- Soxikibem – Seite 2
- Soxikibem – Seite 3
- Soxikibem – Seite 4
- Soxikibem – Seite 5
- Tutoriale – Ana-Maria
- Tutoriale – CidaBen
- Tutoriale – Elaine
- Tutoriale – Inacia Neves
- Tutoriale – Leni Diniz
- Tutoriale – Leni 2
- Tutoriale – Marcinha
- Tutoriale – Roberta
- Tutoriale – Roberta – Seite 2
- Tutoriale – Verschiedene
- Marcinha und Soxikibem
- Tutoriale Marcinha + Elaine
- Tutoriale Calligraphy
  - Tutoriale Calligraphy – Seite 2
  - Tutoriale Lu

TESY

- Tesy Tuts 1-37
- Tutoriale – Tesy
- Tesy 2

Das Originaltut

.

.

.

.

.

Punkt 1

Such dir aus deiner Tube eine helle und dunkle Farbe.
Öffne ein neues Blatt 900 x 500 Px–mit der dunklen Farbe füllen
neue Ebene–kopiere *achtergrond-1*–einfügen auf dein Bild
Mischmodus Luminanz (V)–nach unten zusammenfassen
Plugins–Mehdi–Sorting Tiles

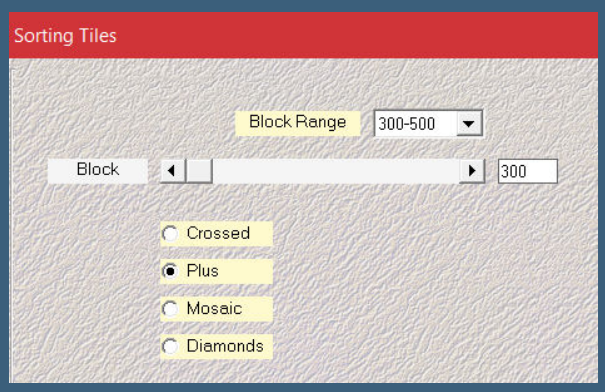

Plugins–Simple–Centre Tile

Punkt 2

Benutzerdefinierte Auswahl

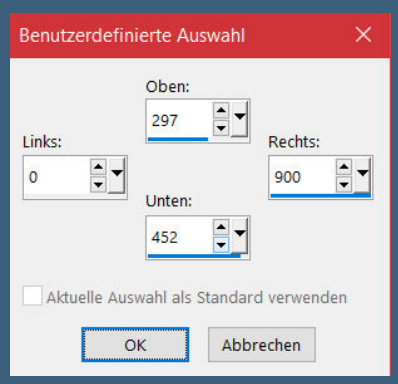

SWEETY

- Sweety Tut 1-81
- Sweety Tuts 82-104
- Tutoriale – Sweety
- Sweety – Seite 2

VALY

- Tutoriale – Valy
- Valy – alte Tutoriale

YEDRALINA

- Yedralina 2 alte Tutoriale
- Tutoriale – Yedralina

ELISE

- Tutoriale – Elise
- Elise 2
- Elise 3

MELODI

- Tutoriale – Melodi
- Tutoriale Huzunlu

NOCH MEHR TUTORIALE

Animationen 1 + 2 + 3

Signtags 1 + 2 + 3

Andre 1 + 2 + 3 + 4

Annarella

Anesia

Azalee 1

Belinda 1 2 3

Bijounet

Catrien

Ceylan

Cloclo

Cloclo 2 + 3 + 4

Cloclo alte Tuts

Corinne

Dilek

Domie

Edith 1 2 3 4

in Ebene umwandeln–Auswahl aufheben
Ebene duplizieren
Plugins–Flaming Pear–Flexify 2

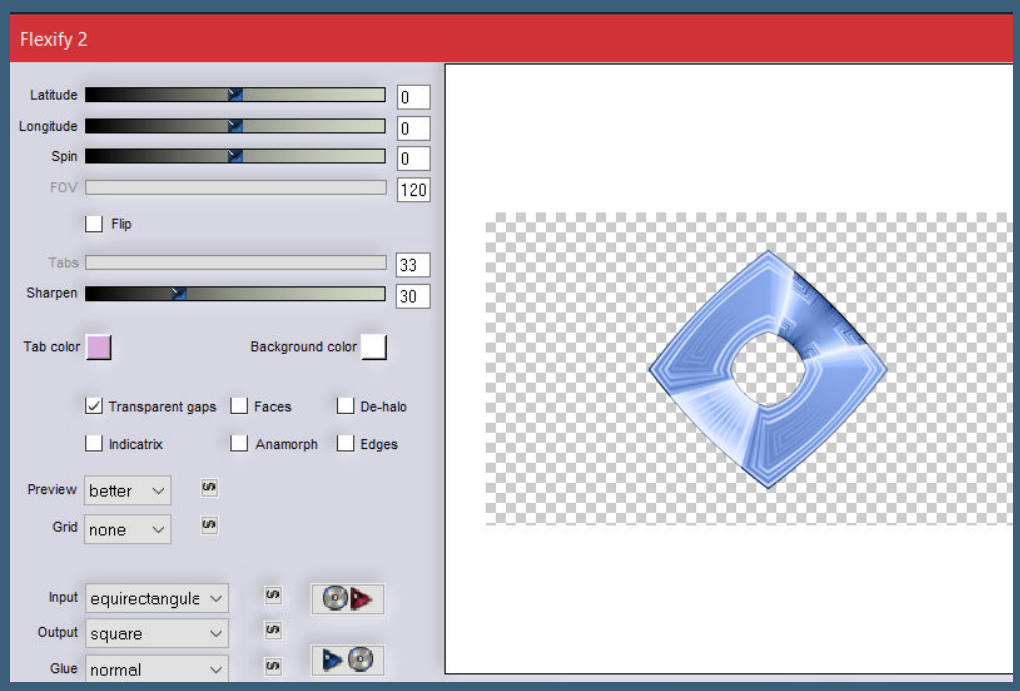

Objekte–Ausrichten–Oben
(oder mit Taste K einstellen auf 258 / 0)

Punkt 3
Ebene duplizieren
Reflexionseffekte–Spiegelrotation

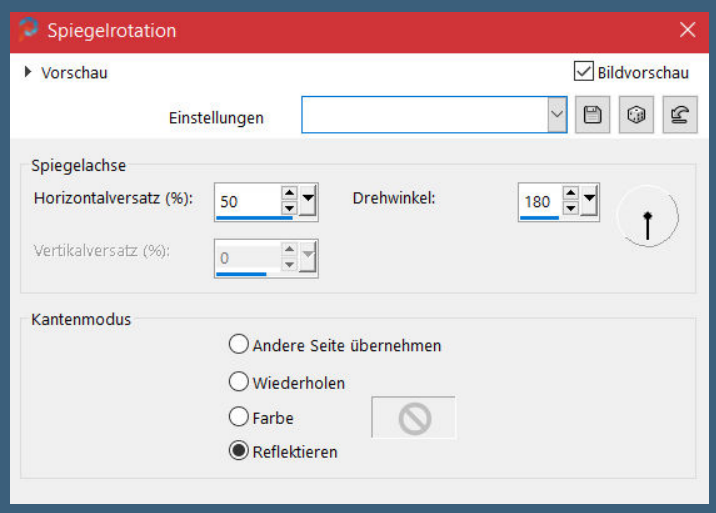

Reflexionseffekte–Spiegelrotation Standard
nach unten zusammenfassen–Ebene nach unten schieben
Mischmodus Überzug–Deckkraft 70%
geh auf die oberste Ebene

Punkt 4
Kopiere *deco-256-1*–einfügen auf dein Bild
mit Taste K einstellen auf 0 / 328
nach unten zusammenfassen–duplizieren
Geometrieeffekte–Parallelogramm

Eglantine
Kathania
Katinka Tuts 1-29
Katinka 1 + 2 + 3 + 4
Kamil
Lady Graph
Laurette
Libellule
Lily
Lola
Malacka 1 2 3 4
Mentali
Mineko 2 3 4 5
Noisette Tuts 1-80 81-167
Noisette
Poushka
PSP Arena 1 + 2
Rose de Sable
Tine Tuts 1-58
Tine ab 59
Womanance
Zane
Ostern 1 2
Weihnachten 1 2 3 4 5

Spiegeln mit Scripten

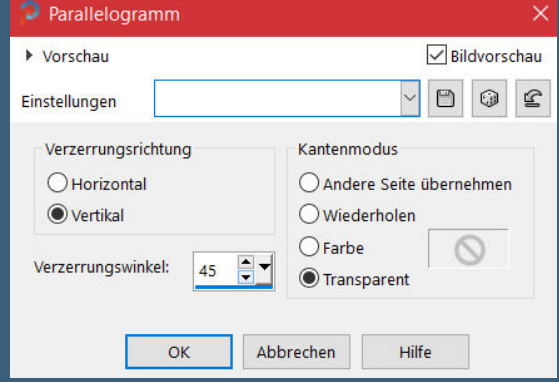

duplizieren–vertikal spiegeln–nach unten zusammenfassen
Plugins–Simple–Top Left Mirror

<u>Punkt 5</u>

Ebene nach unten schieben–geh wieder auf die oberste Ebene
kopiere *deco-256-2*–einfügen auf dein Bild
mit Taste K einstellen auf 0 / 41
geh auf Raster 1
Einstellen–Unschärfe–Strahlenförmige Unschärfe

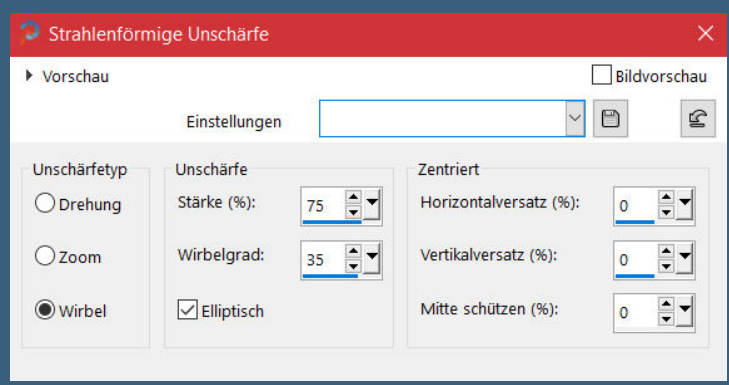

geh wieder auf die oberste Ebene–kopiere *Benice_deco*
einfügen auf dein Bild–mit Taste K einstellen auf 748 / 290
duplizieren–vertikal spiegeln

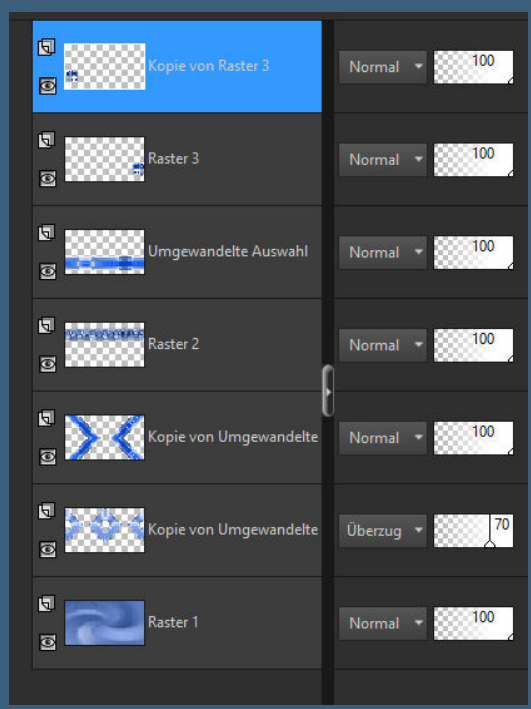

<u>Punkt 6</u>

Rand hinzufügen–2 Px dunkle Farbe
Auswahl alles
Rand hinzufügen–50 Px weiß
Auswahl umkehren
Schlagschatten 0/0/80/40
Auswahl aufheben

Punkt 7
Plugins–AAA Frames–Foto Frame

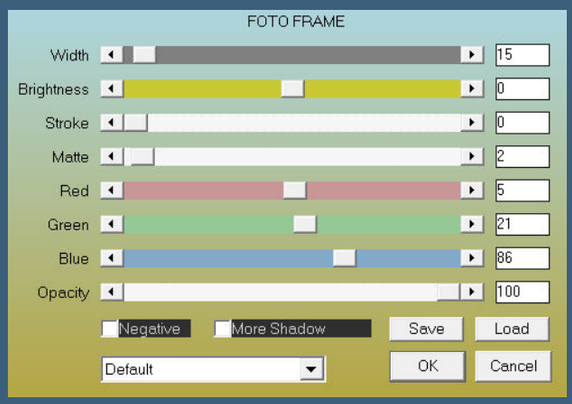

kopiere deine Personentube–einfügen auf dein Bild
passe die Größe an–scharfzeichnen
Schlagschatten 0/0/80/30
Setz dein WZ und das Copyright aufs Bild
Rand hinzufügen–2 Px dunkle Farbe
und als jpg speichern.