INGE-LORE'S TUTORIALE

Mieke Tut 257

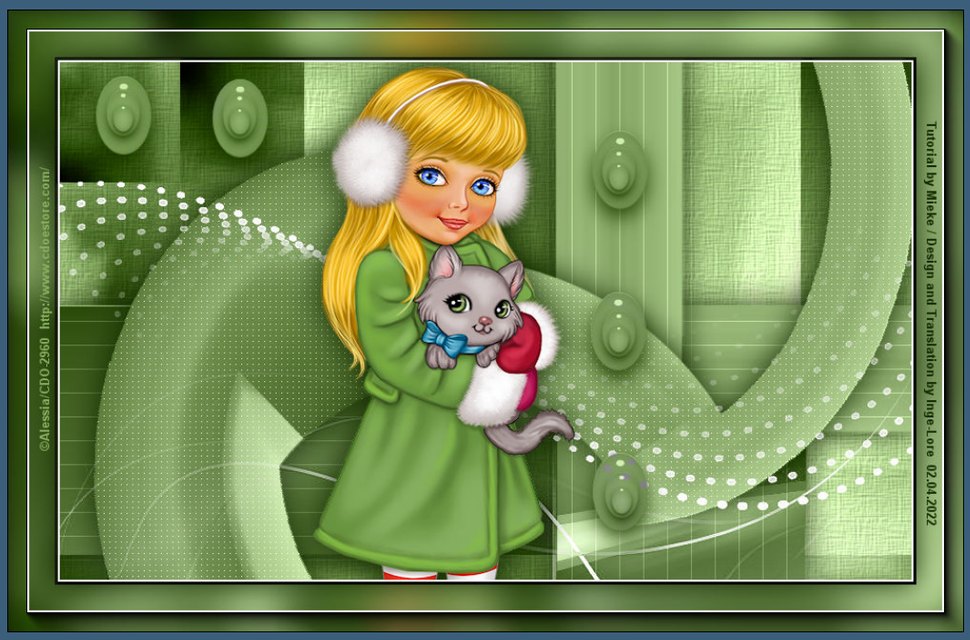

Mieke Tut 257

Inge-Lore 02.04.2022

.

.

.

.

Dieses Tutorial habe ich mit der Erlaubnis von Mieke übersetzt,
ihre schöne Seite findest du hier

ANIMABELLE

- Tutoriale – Animabelle
- Animabelle – Seite 2
- Animabelle – Seite 7
- Animabelle 3 alte Übersetzungen
- Animabelle 4 alte Übersetzungen
- Animabelle 5 Alte Übersetzungen
- Animabelle 6 Alte Übersetzungen

BARBARA

- Tutoriale – Barbara

BEA

- Tutoriale – Bea

CARINE

- Carine 2 alte Übersetzungen
- Tutoriale – Carine

COLYBRIX

- Tutoriale – Colybrix
- Colybrix 2

DENISE

- Tutoriale – Denise

Bedankt Mieke voor uw toestemming.
Das Copyright des original Tutorials liegt alleine bei Mieke
das Copyright der deutschen Übersetzung liegt alleine bei mir,Inge-Lore.Es ist nicht erlaubt,mein Tutorial zu kopieren oder aufanderen Seiten zum download anzubieten.Mein Material habe ich aus diversen Tubengruppen.Das Copyright des Materials liegt alleine beim jeweiligen Künstler.Sollte ich ein Copyright verletzt haben,sendet mir bitte eine E-Mail.Ich danke allen Tubern für das schöne Material, ohne das es solche schönen Bilder gar nicht geben würde.

Ich habe das Tutorial mit PSP 2020 Ultimate gebastelt,aber es sollte auch mit allen anderen Varianten zu basteln gehen.

****
Hier werden meine Tutoriale getestet

****
Plugins

Filters Unlimited–Render–Color Clouds
Mehdi–Sorting Tiles
MuRa`s Meister–Pole Transform 2.1
VM Extravaganza–James Bondage
Carolaine and Sensibility–CS-LDots
AAA Frames–Foto Frame

****

Material oder HIER

du brauchst noch
eine schöne Tube
meine ist von Alessia und du bekommst sie HIER
****

Vorwort !!

Alle,die mit einer neuen PSP Version (ab X3) arbeiten,
können nicht mehr so spiegeln,wie man es bis dahin kannte.
Dafür habe ich eine kleine Anleitung geschrieben,wie es
mit Skripten geht. Schau HIER
Weil man bei den neuen PSP Versionen nicht mehr so einfach spiegeln kann,

mir dadurch die Arbeit schwerer gemacht wird und dir auch,
habe ich mich dazu entschieden,
nur noch mit den Skripten zu arbeiten !!!!
Mach es dir auch einfach und installiere dir die Skripte !!

****

- Denise – 2
- Denise 3
- Denise 4

MIEKE

- Mieke Tut 1-80
- Mieke 81 – 160
- Mieke 161 – 233
- Mieke Weihnachten 1-62
- Tutoriale – Mieke

EVALYNDA

- Evalynda 2
- Tutoriale – Evalynda

FRANIE MARGOT

- Tutoriale – Franie Margot
- Franie Margot 2
- Franie Margot 3

NICOLE

- Tutoriale – Nicole
- Nicole 2

SOXIKIBEM

- Soxikibem – Tuts 1-32
- Tutoriale – Soxikibem
- Soxikibem – Seite 2
- Soxikibem – Seite 3
- Soxikibem – Seite 4
- Soxikibem – Seite 5
- Soxikibem – Seite 6
- Tutoriale – Ana-Maria
- Tutoriale – CidaBen
- Tutoriale – Elaine
- Tutoriale – Inacia Neves
- Tutoriale – Leni Diniz
- Tutoriale – Leni 2
- Tutoriale – Marcinha
- Tutoriale – Roberta
- Tutoriale – Roberta – Seite 2
- Tutoriale – Verschiedene
- Marcinha und Soxikibem
- Tutoriale Marcinha + Elaine
- Tutoriale Calligraphy
  - Tutoriale Calligraphy – Seite 2
  - Tutoriale Lu

TESY

- Tesy Tuts 1-37
- Tutoriale – Tesy
- Tesy 2

Wenn etwas verkleinert wird,dann immer ohne Haken bei *Alle Ebenen angepaßt*, andernfalls schreibe ich es dazu.

****

Das Originaltut

.

.

.

.

.

Punkt 1

Schiebe die Selection in den Auswahlordner.

Such dir aus deiner Tube eine helle und dunkle Farbe.

Öffne ein neues Blatt 900 x 550 Px–mit weiß füllen

Filters Unlimited–Render–Color Clouds

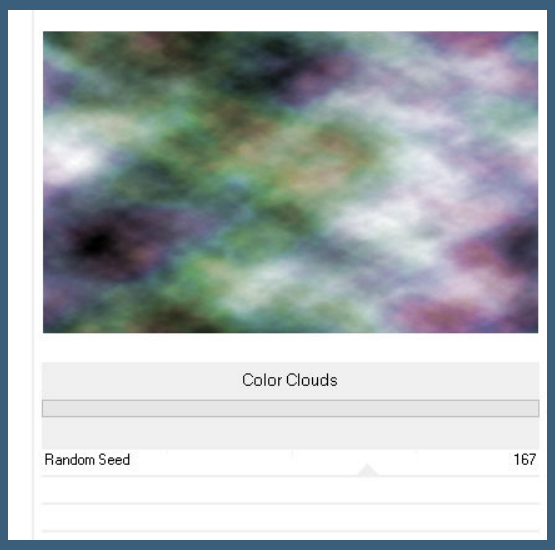

Plugins–Mehdi–Sorting Tiles

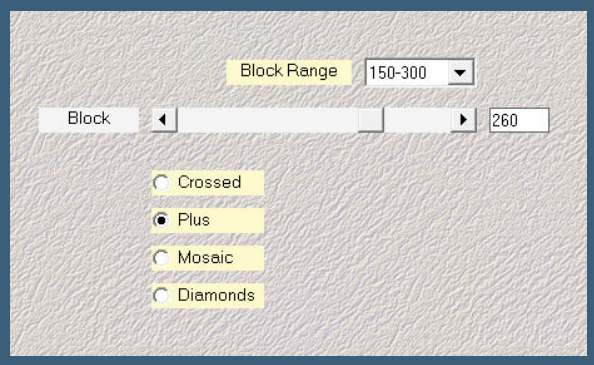

SWEETY

- Sweety Tut 1-81
- Sweety Tuts 82-104
- Tutoriale – Sweety
- Sweety – Seite 2

VALY

- Tutoriale – Valy
- Valy – alte Tutoriale

YEDRALINA

- Yedralina 2 alte Tutoriale
- Tutoriale – Yedralina

ELISE

- Tutoriale – Elise
- Elise 2
- Elise 3

MELODI

- Tutoriale – Melodi
- Tutoriale Huzunlu

NOCH MEHR TUTORIALE

Animationen 1 + 2 + 3

Signtags 1 + 2 + 3

Andre 1 + 2 + 3 + 4

Annarella

Anesia

Azalee 1

Belinda 1 2 3

Bijounet

Catrien

Ceylan

Cloclo

Cloclo 2 + 3 + 4

Cloclo alte Tuts

Corinne

Dilek

Domie

Edith 1 2 3 4

Punkt 2

Auswahl–Auswahl laden/speichern–Auswahl aus Datei laden
Auswahl *mb-257* laden
in Ebene umwandeln–Auswahl aufheben
Ebene duplizieren
Plugins–MuRa`s Meister–Pole Transform 2.1

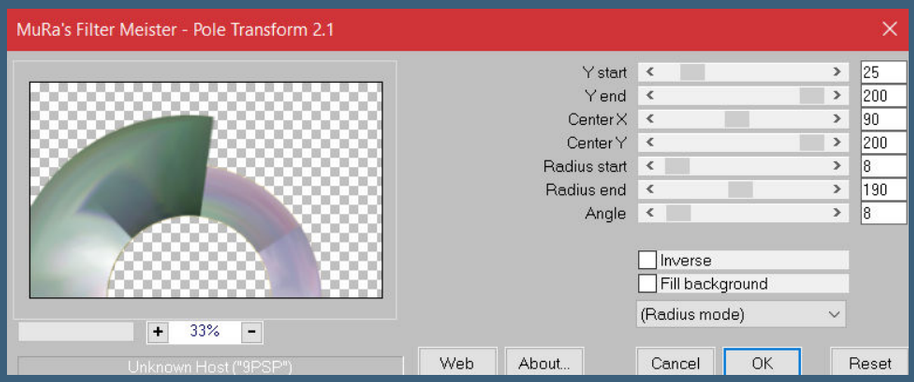

Punkt 3

Plugins–VM Extravaganza–James Bondage Standard

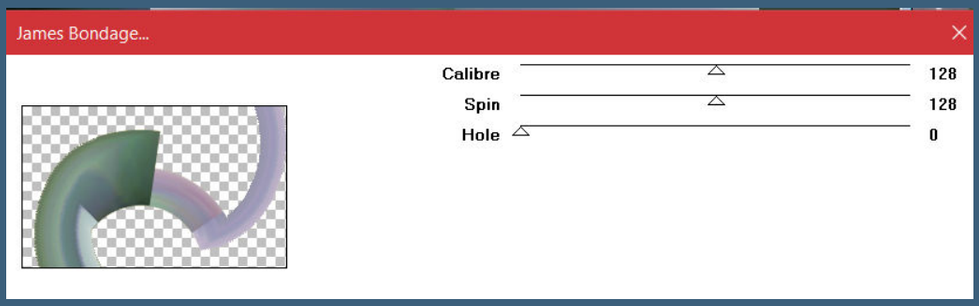

Plugins–Carolaine and Sensibility–CS-LDots

Schlagschatten 0/0/80/40
geh auf die Umgewandelte Auswahl
Geometrieeffekte–Pentagon 2x anwenden

Eglantine
Kathania
Katinka Tuts 1-29
Katinka 1 + 2 + 3 + 4
Kamil
Lady Graph
Laurette
Libellule
Lily
Lola
Malacka 1 2 3 4
Mentali
Mineko 2 3 4 5
Noisette Tuts 1-80 81-167
Noisette
Poushka
PSP Arena 1 + 2
Rose de Sable
Tine Tuts 1-58
Tine ab 59
Womanance
Zane
Ostern 1 2
Weihnachten 1 2 3 4 5

Spiegeln mit Scripten

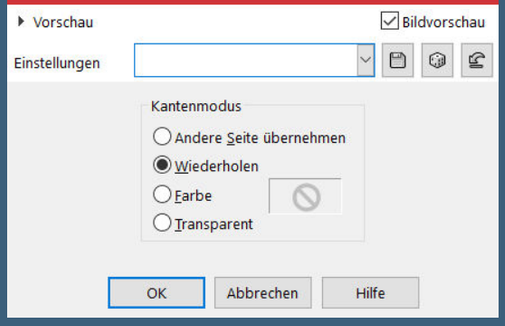

Schlagschatten wdh.

Punkt 4

Plugins–Carolaine and Sensibility–cs-texture

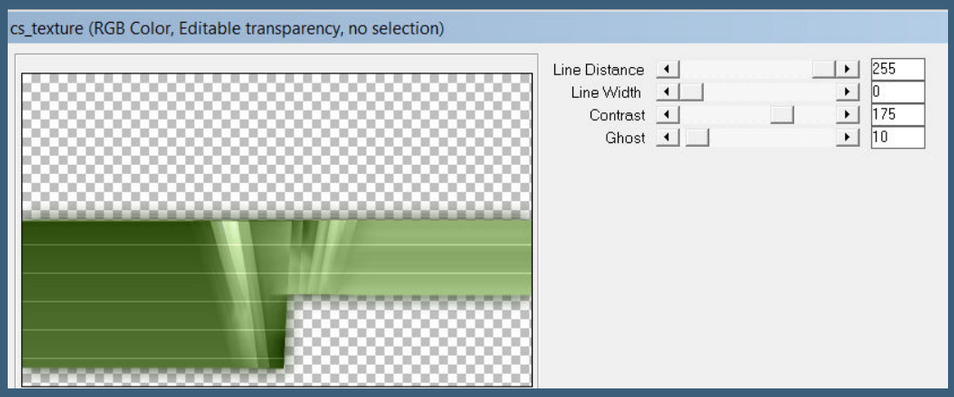

Ebene duplizieren

Bild–Frei drehen 90° links

mit Taste K einstellen auf 486 / -30

geh auf Raster 1

Textureffekte–Textur *Feine Schraffur*

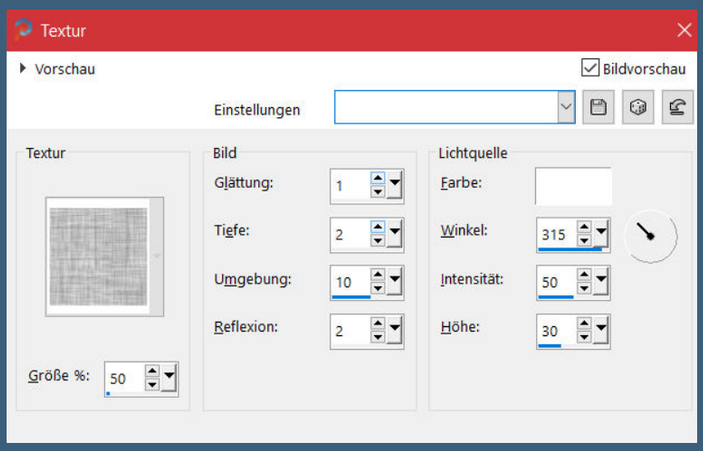

Punkt 5

Geh wieder auf die oberste Ebene

neue Ebene–mit weiß füllen

Ebenen–Maskenebene aus Bild *masque-511-franiemargot*

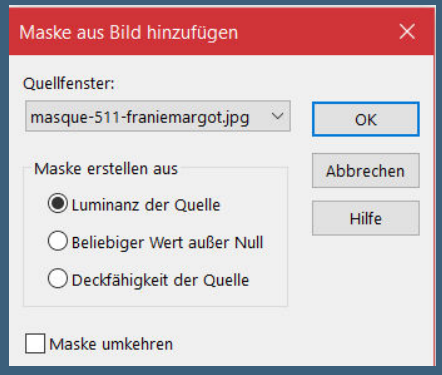

Kanteneffekte–nachzeichnen
zusammenfassen–Gruppe zusammenfassen
Ebene horizontal spiegeln
mit Taste K einstellen auf 0 / 128

<u>Punkt 6</u>
Kopiere *deco-1-257 *–einfügen auf dein Bild
mit Taste K einstellen auf 530 / 57
kopiere *deco-2-257 *–einfügen auf dein Bild
mit Taste K einstellen auf 12 / 0
kopiere deine Haupttube–einfügen auf dein Bild
passe die Größe an–scharfzeichnen
Schlagschatten wdh.

<u>Punkt 7</u>
Rand hinzufügen–1 Px dunkle Farbe
Auswahl alles–kopieren
Rand hinzufügen–50 Px helle Farbe
Auswahl umkehren–einfügen in die Auswahl
Gaußsche Unschärfe mit 20
Auswahl umkehren

<u>Punkt 8</u>
Plugins–AAA Frames–Foto Frame

Schlagschatten wdh.
Auswahl aufheben

Plugins–AAA Frames–Foto Frame

setz dein WZ und das Copyright aufs Bild zusammenfassen und als jpg speichern.