INGE-LORE'S TUTORIALE

Mieke Tut 258

Mieke Tut 258

Inge-Lore 29.04.2022

.

.

.

.

Dieses Tutorial habe ich mit der Erlaubnis von Mieke übersetzt,

ANIMABELLE

- Tutoriale – Animabelle
- Animabelle – Seite 2
- Animabelle – Seite 7
- Animabelle 3 alte Übersetzungen
- Animabelle 4 alte Übersetzungen
- Animabelle 5 Alte Übersetzungen
- Animabelle 6 Alte Übersetzungen

BARBARA

- Tutoriale – Barbara
  - Inge-Lore's neue Tutoriale

BEA

- Tutoriale – Bea

CARINE

- Carine 2 alte Übersetzungen
- Tutoriale – Carine

COLYBRIX

- Tutoriale – Colybrix
- Colybrix 2

ihre schöne Seite findest du hier

Bedankt Mieke voor uw toestemming.
Das Copyright des original Tutorials liegt alleine bei Mieke
das Copyright der deutschen Übersetzung liegt alleine bei mir,Inge-Lore.Es ist nicht erlaubt,mein Tutorial zu kopieren oder aufanderen Seiten zum download anzubieten.Mein Material habe ich aus diversen Tubengruppen.Das Copyright des Materials liegt alleine beim jeweiligen Künstler.Sollte ich ein Copyright verletzt haben,sendet mir bitte eine E-Mail.Ich danke allen Tubern für das schöne Material, ohne das es solche schönen Bilder gar nicht geben würde.

Ich habe das Tutorial mit PSP 2020 Ultimate gebastelt,aber es sollte auch mit allen anderen Varianten zu basteln gehen.

****

Hier werden meine Tutoriale getestet

****

Plugins

Mehdi–Sorting Tiles
Filters Unlimited–Andrews Filters 1–Blur Up
It@lian Editors Effects–Effetto Fantasma
Flaming Pear–Flexify 2

****

Material oder HIER

du brauchst noch
Dekotube
Personentube
meine ist von Nocturne und du bekommst sie HIER
****

Vorwort !!

Alle,die mit einer neuen PSP Version (ab X3) arbeiten,
können nicht mehr so spiegeln,wie man es bis dahin kannte.
Dafür habe ich eine kleine Anleitung geschrieben,wie es
mit Skripten geht. Schau HIER
Weil man bei den neuen PSP Versionen nicht mehr so einfach spiegeln kann,

mir dadurch die Arbeit schwerer gemacht wird und dir auch,
habe ich mich dazu entschieden,
nur noch mit den Skripten zu arbeiten !!!!
Mach es dir auch einfach und installiere dir die Skripte !!

****

DENISE

- Tutoriale – Denise
- Denise – 2
- Denise 3
- Denise 4

MIEKE

- Mieke Tut 1-80
- Mieke 81 – 160
- Mieke 161 – 233
- Mieke Weihnachten 1-62
- Tutoriale – Mieke

EVALYNDA

- Evalynda 2
- Tutoriale – Evalynda

FRANIE MARGOT

- Tutoriale – Franie Margot
- Franie Margot 2
- Franie Margot 3
- Franie Margot 4

NICOLE

- Tutoriale – Nicole
- Nicole 2

SOXIKIBEM

- Soxikibem – Tuts 1-32
- Tutoriale – Soxikibem
- Soxikibem – Seite 2
- Soxikibem – Seite 3
- Soxikibem – Seite 4
- Soxikibem – Seite 5
- Soxikibem – Seite 6
- Tutoriale – Ana-Maria
- Tutoriale – CidaBen
- Tutoriale – Elaine
- Tutoriale – Inacia Neves
- Tutoriale – Leni Diniz
- Tutoriale – Leni 2
- Tutoriale – Marcinha
- Tutoriale – Roberta
- Tutoriale – Roberta – Seite 2
- Tutoriale – Verschiedene
- Marcinha und Soxikibem
- Tutoriale Marcinha + Elaine
- Tutoriale Calligraphy
  - Tutoriale Calligraphy – Seite 2
  - Tutoriale Lu

TESY

- Tesy Tuts 1-37

Wenn etwas verkleinert wird,dann immer ohne Haken bei *Alle Ebenen angepaßt*, andernfalls schreibe ich es dazu.

****

Das Originaltut

.

.

.

.

.

Punkt 1

Such dir aus deinen Tuben eine helle und dunkle Farbe.

Öffne ein neues Blatt 900 x 500 Px–mit diesem Verlauf füllen.

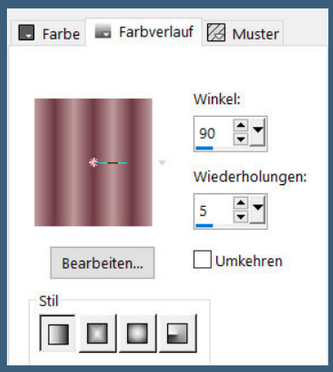

Plugins–Mehdi–Sorting Tiles

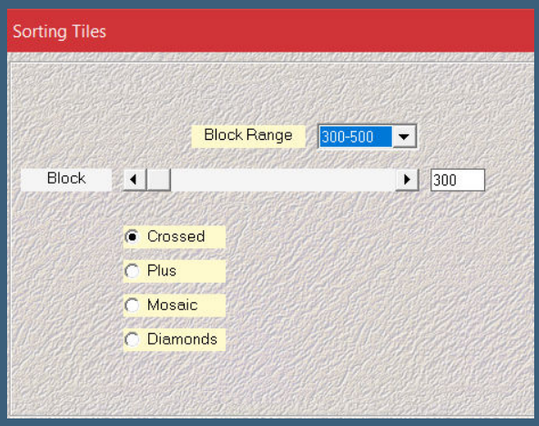

Filters Unlimited–Andrews Filters 1–Blur Up

- Tutoriale – Tesy
- Tesy 2

SWEETY

- Sweety Tut 1-81
- Sweety Tuts 82-104
- Tutoriale – Sweety
- Sweety – Seite 2

VALY

- Tutoriale – Valy
- Valy – alte Tutoriale

YEDRALINA

- Yedralina alte Tutoriale
- Tutoriale – Yedralina
- Yedralina 3

ELISE

- Tutoriale – Elise
- Elise 2
- Elise 3

MELODI

- Tutoriale – Melodi
- Tutoriale Huzunlu

NOCH MEHR TUTORIALE

Animationen 1 + 2 + 3

Signtags 1 + 2 + 3

Andre 1 + 2 + 3 + 4

Annarella

Anesia

Azalee 1

Belinda 1 2 3

Bijounet

Catrien

Ceylan

Cloclo

Plugins–It@lian Editors Effects–Effetto Fantasma

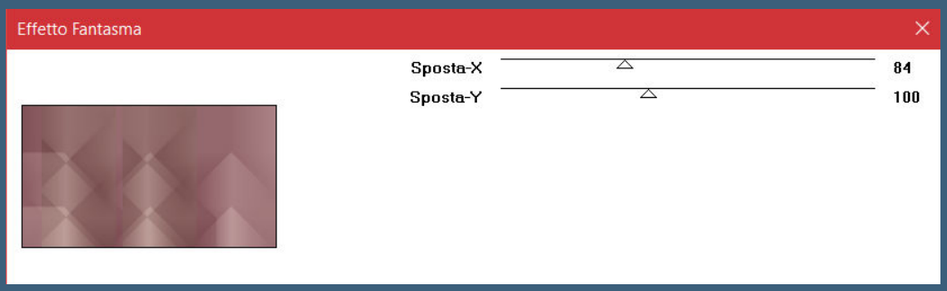

Kanteneffekte–nachzeichnen

Punkt 2

Benutzerdefinierte Auswahl

neue Ebene–mit dem Verlauf füllen–Auswahl aufheben
Plugins–It@lian Editors Effects–Effetto Fantasma (41/41) Standard
Bildeffekte–Nahtloses Kacheln Standard
Mischmodus Überzug
Ebene duplizieren

Punkt 3

Plugins–Flaming Pear–Flexify 2

Cloclo 2 + 3 + 4
Cloclo alte Tuts
Corinne
Dilek
Domie
Edith 1 2 3 4
Eglantine
Kathania
Katinka Tuts 1-29
Katinka 1 + 2 + 3 + 4
Kamil
Lady Graph
Laurette
Libellule
Lily
Lola
Malacka 1 2 3 4
Mentali
Mineko 2 3 4 5
Noisette Tuts 1-80 81-167
Noisette
Poushka
PSP Arena 1 + 2
Rose de Sable
Tine Tuts 1-58
Tine ab 59
Womanance
Zane
Ostern 1 2
Weihnachten 1 2 3 4 5

Spiegeln mit Scripten

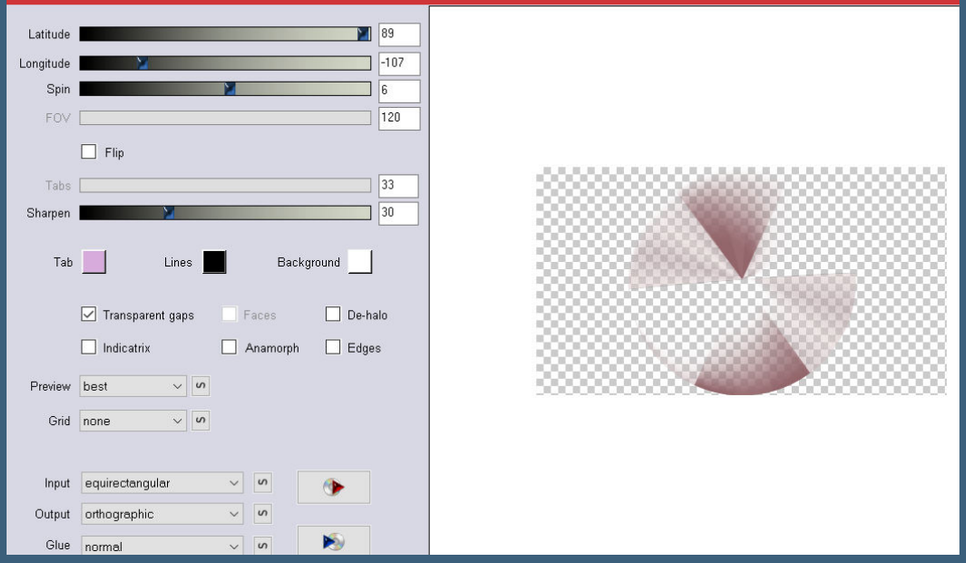

Bildeffekte–Nahtloses Kacheln Standard
Textureffekte–Jalousie

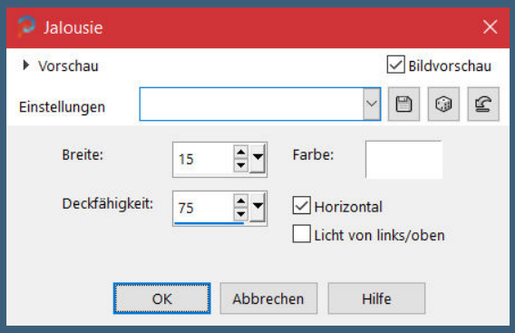

Mischmodus Überzug (bei mir Multiplikation)
kopiere *deco-1-258*–einfügen auf dein Bild
Mischmodus Überzug oder was gefällt

<u>Punkt 4</u>
Kopiere *deco-2-258*–einfügen auf dein Bild
Bildeffekte–Versatz -2 / -45

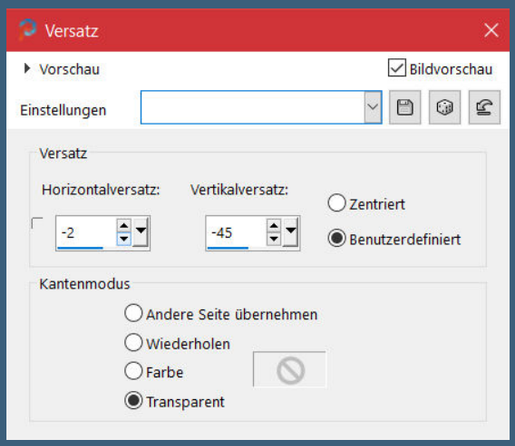

Schlagschatten 0/0/60/30
kopiere *deco-3-258*–einfügen auf dein Bild
Bildeffekte–Versatz -3 / 10
kopiere *deco-4-258*–einfügen auf dein Bild

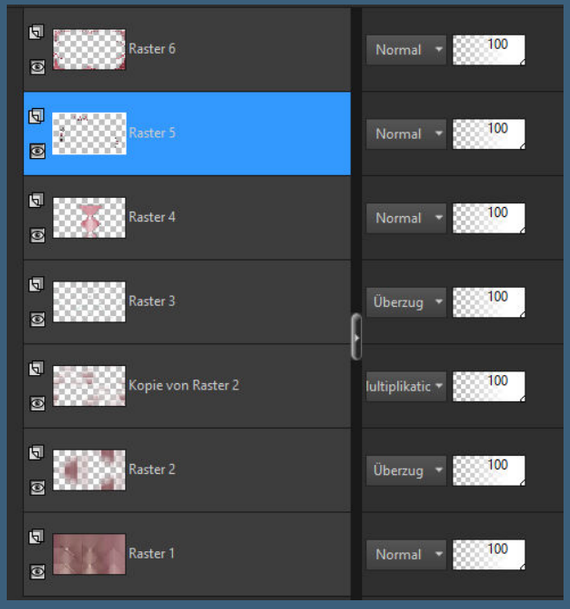

Punkt 5

Rand hinzufügen–2 Px dunkle Farbe
Auswahl alles–kopieren
Rand hinzufügen–50 Px helle Farbe
Auswahl umkehren–einfügen in die Auswahl
Einstellen–Unschärfe–Gaußsche Unschärfe mit 20
Auswahl umkehren
Schlagschatten wdh.
Auswahl aufheben

Punkt 6

Kopiere deine Personentube–einfügen auf dein Bild
passe die Größe an–scharfzeichnen
Schlagschatten wdh.
kopiere deine Dekotube–einfügen auf dein Bild
Größe anpassen–scharfzeichnen
Schlagschatten wdh.
setz dein WZ und das Copyright aufs Bild
Rand hinzufügen–2 Px dunkle Farbe
und als jpg speichern.