INGE-LORE'S TUTORIALE

Mineko – Tag Beatriz

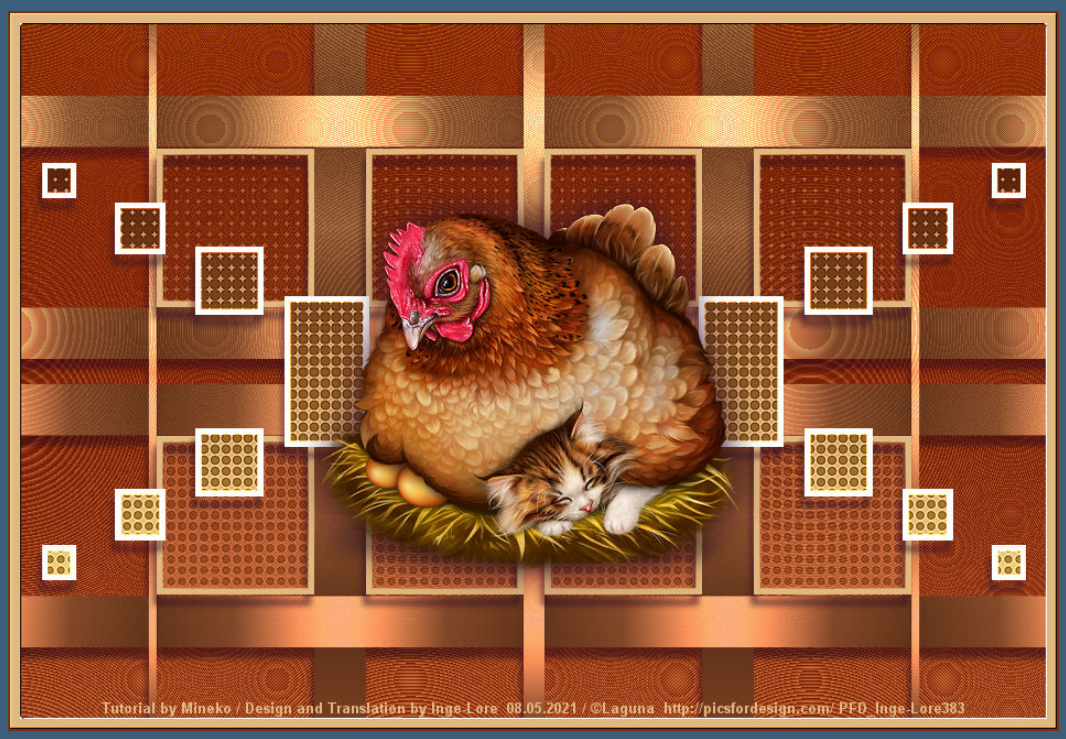

Tag Beatriz

Inge-Lore 08.05.2021

.

.

.

.

Dieses Tutorial habe ich mit der Erlaubnis von Mineko übersetzt,
ihre schöne Seite findest du hier

Obrigado querido Mineko por me permitir traduzir seus tutoriais.
Das Copyright des original Tutorials liegt alleine bei Mineko,

ANIMABELLE

- Tutoriale – Animabelle
- Animabelle – Seite 2
- Animabelle 3 alte Übersetzungen
- Animabelle 4 alte Übersetzungen
- Animabelle 5 Alte Übersetzungen
- Animabelle 6 Alte Übersetzungen

BARBARA

- Tutoriale – Barbara

BEA

- Tutoriale – Bea

CARINE

- Carine 2 alte Übersetzungen
- Tutoriale – Carine

COLYBRIX

- Tutoriale – Colybrix
- Colybrix 2

DENISE

- Tutoriale – Denise
- Denise – 2
- Denise 3

MIEKE

das Copyright der deutschen Übersetzung liegt alleine bei mir,Inge-Lore.Es ist nicht erlaubt,mein Tutorial zu kopieren oder auf anderen Seiten zum download anzubieten.Mein Material habe ich aus diversen Tubengruppen.Das Copyright des Materials liegt alleine beim jeweiligen Künstler.Sollte ich ein Copyright verletzt haben,sendet mir bitte eine E-Mail.Ich danke allen Tubern für das schöne Material, ohne das es solche schönen Bilder gar nicht geben würde.

Ich habe das Tutorial mit PSP 2020 Ultimate gebastelt,aber es sollte auch mit allen anderen Varianten zu basteln gehen.

****

Hier werden meine Tutoriale getestet

****

Plugins

VM Natural–Weave Distortion
Filters Unlimited–&<Bkg Designer sf10 I>–Cirquelate

****

Material oder HIER

du brauchst noch
eine schöne Tube
meine ist von Laguna und du bekommst sie HIER
****

Vorwort !!

Alle,die mit einer neuen PSP Version (ab X3) arbeiten,
können nicht mehr so spiegeln,wie man es bis dahin kannte.
Dafür habe ich eine kleine Anleitung geschrieben,wie es
mit Skripten geht. Schau HIER
Weil man bei den neuen PSP Versionen nicht mehr so einfach spiegeln kann,

mir dadurch die Arbeit schwerer gemacht wird und dir auch,
habe ich mich dazu entschieden,
nur noch mit den Skripten zu arbeiten !!!!
Mach es dir auch einfach und installiere dir die Skripte !!

****

Wenn etwas verkleinert wird,dann immer ohne Haken bei *Alle Ebenen angepaßt*, andernfalls schreibe ich es dazu.
****

Das Originaltut

- Mieke Tut 1-80
- Mieke 81 – 160
- Mieke 161 – 233
- Mieke Weihnachten 1-62
- Tutoriale – Mieke

EVALYNDA

- Evalynda 2
- Tutoriale – Evalynda

FRANIE MARGOT

- Tutoriale – Franie Margot
- Franie Margot 2
- Franie Margot 3

NICOLE

- Tutoriale – Nicole
- Nicole 2

SOXIKIBEM

- Soxikibem – Tuts 1-32
- Tutoriale – Soxikibem
- Soxikibem – Seite 2
- Soxikibem – Seite 3
- Soxikibem – Seite 4
- Tutoriale – Ana-Maria
- Tutoriale – CidaBen
- Tutoriale – Elaine
- Tutoriale – Inacia Neves
- Tutoriale – Leni Diniz
- Tutoriale – Marcinha
- Tutoriale – Roberta
- Tutoriale – Tati Robert
- Marcinha und Soxikibem
- Tutoriale Marcinha + Elaine

TESY

- Tesy Tuts 1-37
- Tutoriale – Tesy

SWEETY

- Sweety Tut 1-81
- Sweety Tuts 82-104

.

.

.

.

Punkt 1
Schiebe die Selectionen in den Auswahlordner.
Such dir aus deiner Tube eine helle und dunkle Farbe
öffne ein neues Blatt 950 x 650 Px–mit diesem Verlauf füllen

Plugins–VM_Natural–Weave Distortion

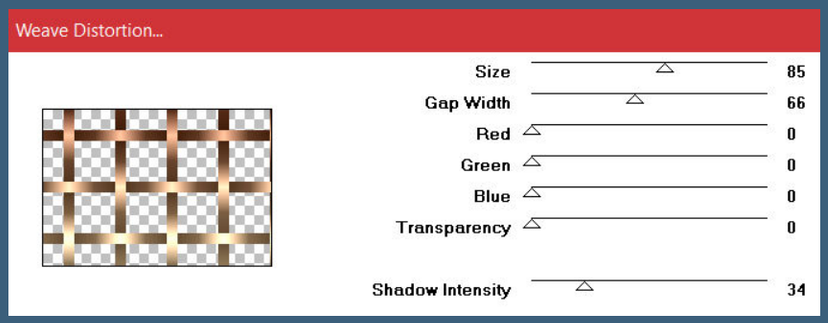

Reflexionseffekte–Kaleidoskop

- Tutoriale – Sweety

VALY

- Tutoriale – Valy
- Valy – alte Tutoriale

YEDRALINA

- Yedralina 2 alte Tutoriale
- Tutoriale – Yedralina

ELISE

- Tutoriale – Elise
- Elise 2

MELODI

- Tutoriale – Melodi

NOCH MEHR TUTORIALE

Andre 1 + 2 + 3 + 4

Annarella

Anesia

Azalee 1

Belinda 1 2 3

Bijounet

Catrien

Ceylan

Cloclo

Cloclo 2 3 4

Cloclo alte Tuts

Corinne

Dilek

Domie

Edith 1 2 3 4

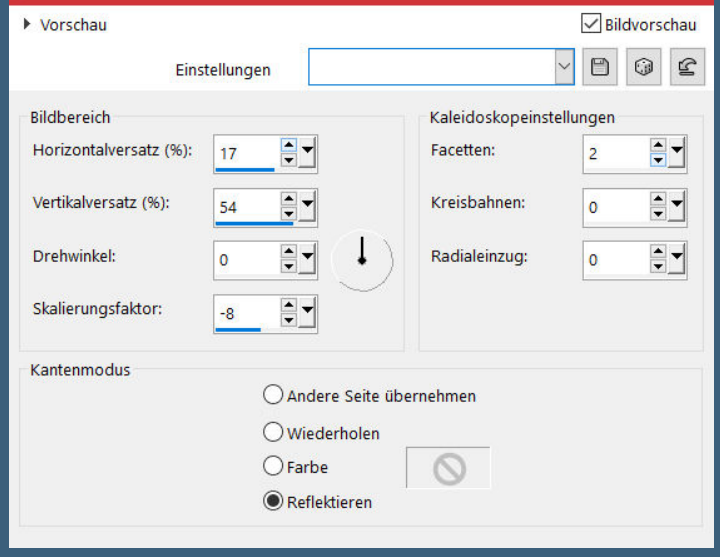

Punkt 2

Auswahl–Auswahl laden/speichern–Auswahl aus Datei laden

Auswahl *Sell-001* laden

neue Ebene–mit dem Verlauf füllen–Deckkraft 50%

Kunsteffekte–Halbtonraster

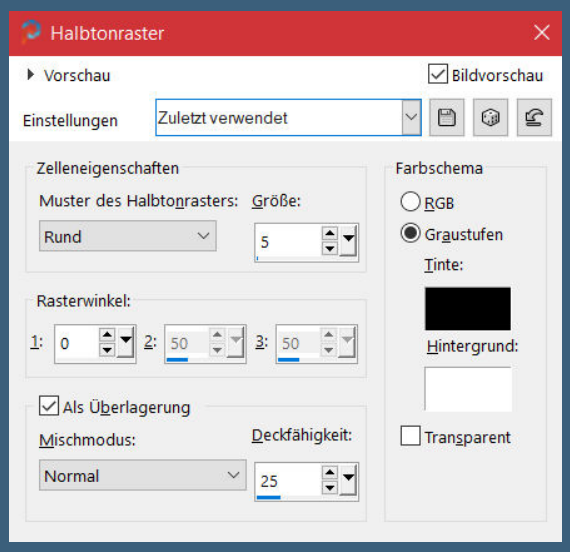

Kanteneffekte–nachzeichnen

Auswahl aufheben

Punkt 3

Eglantine

Kathania

Katinka Tuts 1-29

Katinka 1 + 2 + 3 + 4

Kamil

Lady Graph

Laurette

Libellule

Lily

Lola

Malacka 1 2 3 4

Mentali

Mineko 2 3 4 5

Noisette Tuts 1-80 81-167

Noisette

Poushka

Rose de Sable

Tine Tuts 1-58

Tine ab 59

Womanance

Zane

Ostern 1 2

Weihnachten 1 2 3 4 5

Signtags

Animationen

Neue Ebene–nach ganz unten schieben–mit dem Verlauf füllen
Filters Unlimited–&<Bkg Designer sf10 I>–Cirquelate

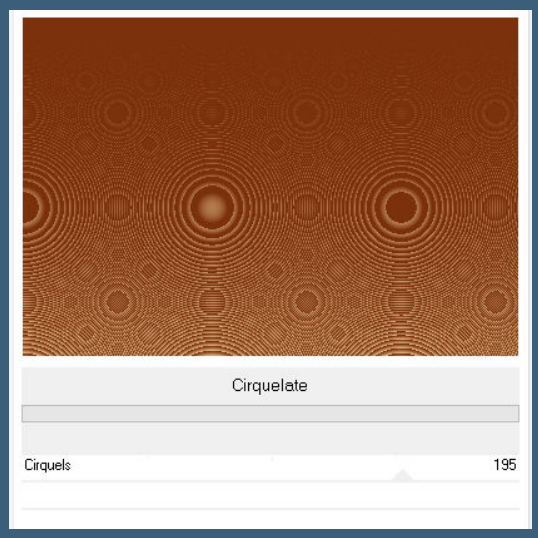

scharfzeichnen–Ebene duplizieren–horizontal spiegeln
Deckkraft 50%–Mischmodus Hartes Licht
Ebene an oberster Stelle anordnen–geh auf Raster 1
Schlagschatten 10/-2/60/8

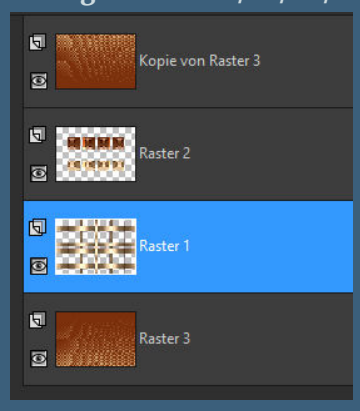

sichtbar zusammenfassen

<u>Punkt 4</u>
Neue Ebene–mit weiß füllen
Auswahl *Sell-002* laden–Auswahl umkehren–Löschtaste
Auswahl *Sell-003*–neue Ebene–mit dem Verlauf füllen
Kunsteffekte–Halbtonraster wdh.
Kanteneffekte–nachzeichnen
Auswahl aufheben

<u>Punkt 5</u>
Geh auf Raster 1
Schlagschatten wdh.
geh auf die oberste Ebene–nach unten zusammenfassen
neue Ebene–Auswahl *Sell-004* laden
mit der hellen Farbe füllen–Auswahl aufheben
Schlagschatten wdh.
Ebene nach unten schieben–ge auf die oberste Ebene

Punkt 6

Kopiere deine Tube – einfügen auf dein Bild
passe die Größe an – scharfzeichnen
Schlagschatten 0/0/100/50
neue Ebene – Auswahl alles – ändern – verkleinern um 10 Px
Auswahl umkehren – mit der hellen Farbe füllen
Kanteneffekte – stark nachzeichnen
Auswahl aufheben

Punkt 7

Effekte – 3D Effekte – Innenfase

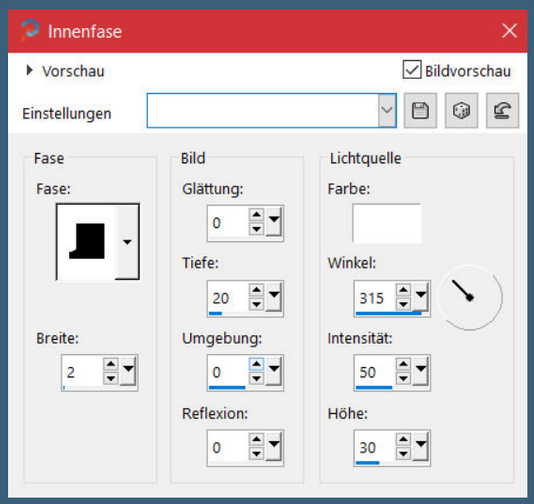

Rand hinzufügen – 2 Px dunkle Farbe
setz dein WZ und das Copyright aufs Bild
zusammenfassen und als jpg speichern.

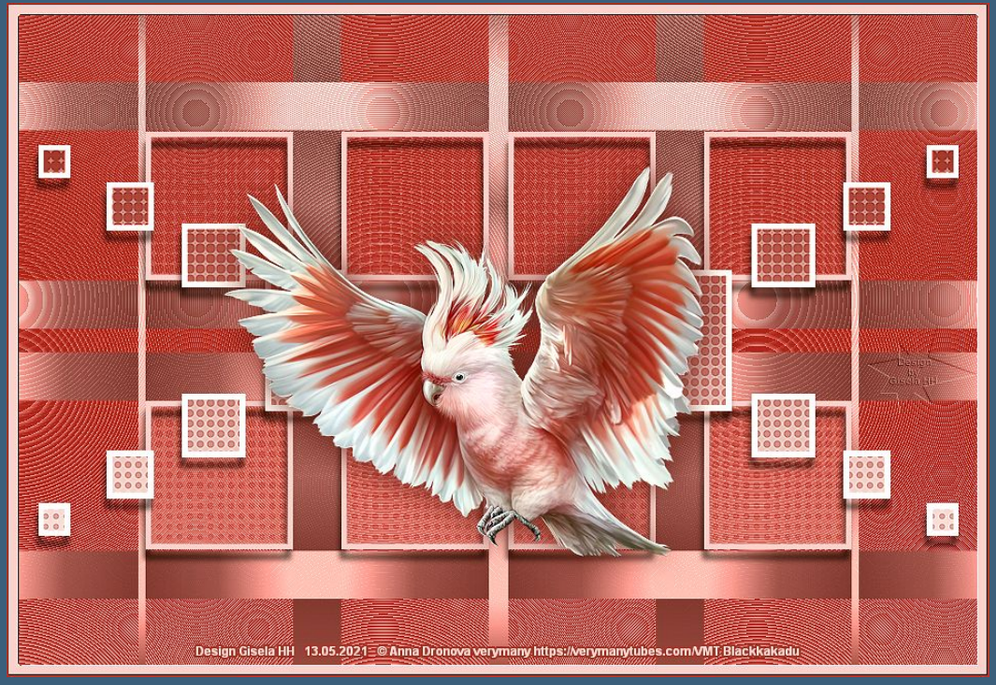
Design Gisela HH 13.05.2021 © Anna Dronova verymany https://verymanytubes.com/VMT Blackkakadu

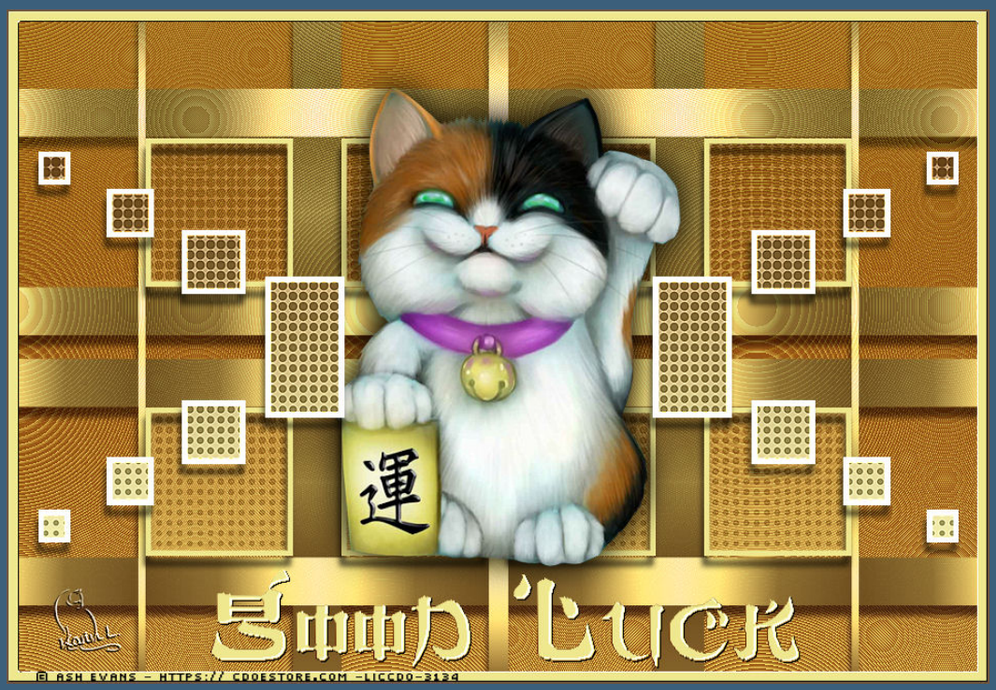
運
幸運 LUCK
© ASH EVANS - HTTPS:// CDOESTORE.COM -LICCDO-3134

Pusteblume
Art by Karin Bog
Artist © Ayroraart8 picstordesign.com karinbog654

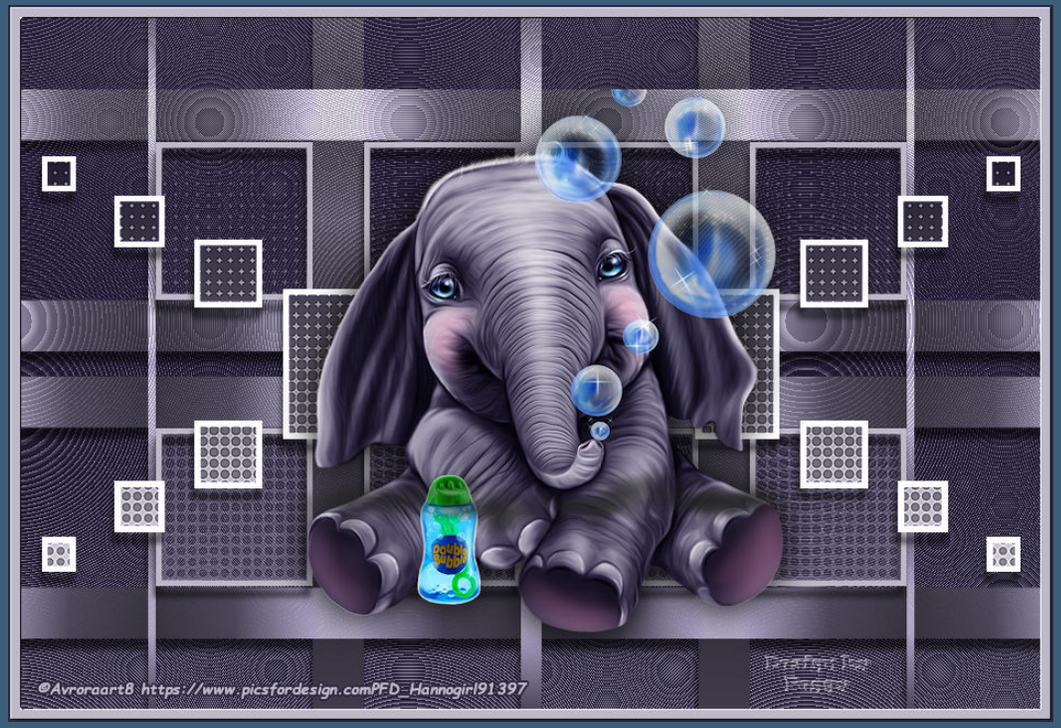
©Avroraart8 https://www.picsfordesign.comPFD_Hannagirl91397

©verymany https://verymanytubes.com/VMT_fairylight13
design by Fairylight