INGE-LORE'S TUTORIALE

Mineko – Tag Kaleidoscope

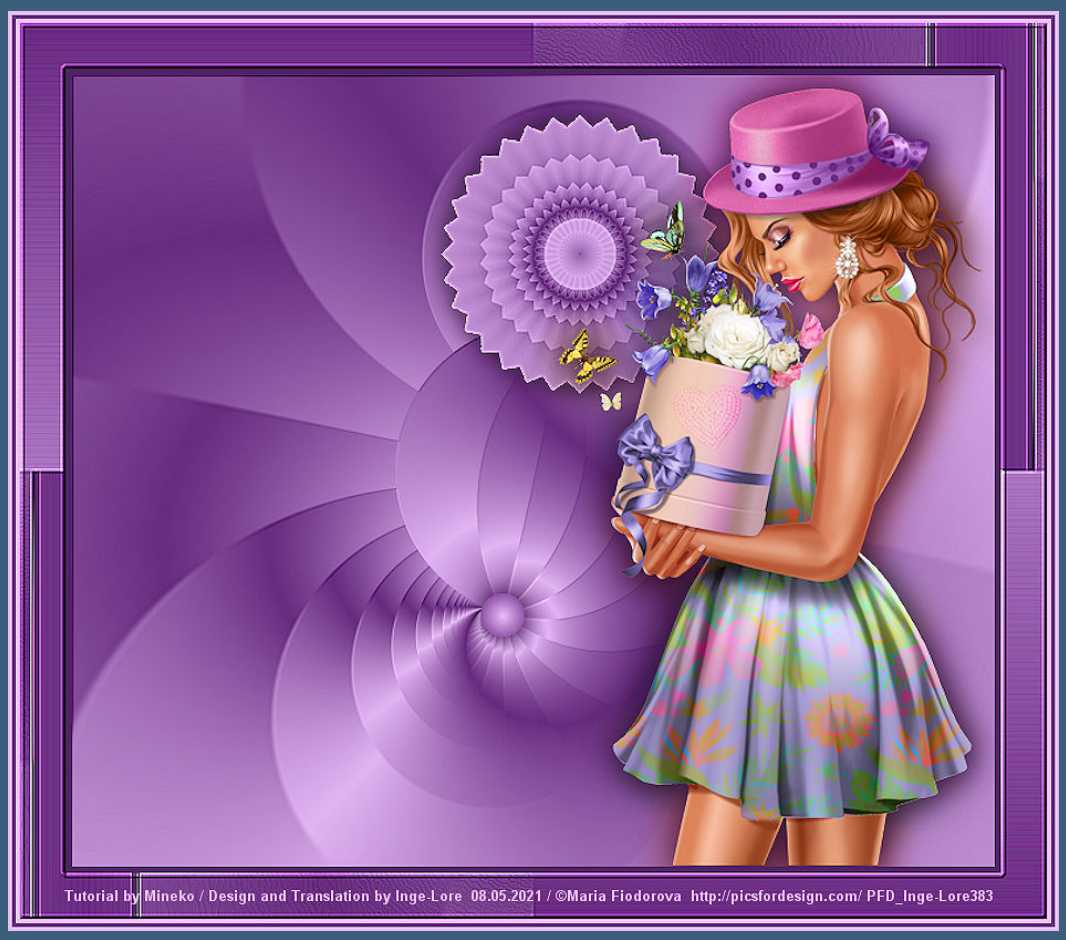

Tag Kaleidoscope

Inge-Lore 08.05.2021

.

.

.

.

Dieses Tutorial habe ich mit der Erlaubnis von Mineko übersetzt,
ihre schöne Seite findest du hier

ANIMABELLE

- Tutoriale – Animabelle
- Animabelle – Seite 2
- Animabelle 3 alte Übersetzungen
- Animabelle 4 alte Übersetzungen
- Animabelle 5 Alte Übersetzungen
- Animabelle 6 Alte Übersetzungen

BARBARA

- Tutoriale – Barbara

BEA

- Tutoriale – Bea

CARINE

- Carine 2 alte Übersetzungen
- Tutoriale – Carine

COLYBRIX

- Tutoriale – Colybrix
- Colybrix 2

DENISE

- Tutoriale – Denise
- Denise – 2
- Denise 3

Obrigado querido Mineko por me permitir traduzir seus tutoriais.
Das Copyright des original Tutorials liegt alleine bei Mineko,
das Copyright der deutschen Übersetzung liegt alleine bei mir,Inge-Lore.Es ist nicht erlaubt,mein Tutorial zu kopieren oder auf anderen Seiten zum download anzubieten.Mein Material habe ich aus diversen Tubengruppen.Das Copyright des Materials liegt alleine beim jeweiligen Künstler.Sollte ich ein Copyright verletzt haben,sendet mir bitte eine E-Mail.Ich danke allen Tubern für das schöne Material, ohne das es solche schönen Bilder gar nicht geben würde.

Ich habe das Tutorial mit PSP 2020 Ultimate gebastelt,aber es sollte auch mit allen anderen Varianten zu basteln gehen.

****
Hier werden meine Tutoriale getestet

****

Plugins

Flaming Pear–Flexify 2
Filters Unlimited–&<Bkg Kaleidoscope>–Kaleidoscope 8
Mehdi–Kaleidoscope 2.1
FM TileTool–Blend Emboss

****

Material

du brauchst
Personentube
meine ist von Maria Fiodorova und du bekommst sie HIER
****

Vorwort !!

Alle,die mit einer neuen PSP Version (ab X3) arbeiten,
können nicht mehr so spiegeln,wie man es bis dahin kannte.
Dafür habe ich eine kleine Anleitung geschrieben,wie es
mit Skripten geht. Schau HIER
Weil man bei den neuen PSP Versionen nicht mehr so einfach spiegeln kann,

mir dadurch die Arbeit schwerer gemacht wird und dir auch,
habe ich mich dazu entschieden,
nur noch mit den Skripten zu arbeiten !!!!
Mach es dir auch einfach und installiere dir die Skripte !!

****

Wenn etwas verkleinert wird,dann immer ohne Haken bei *Alle Ebenen angepaßt*,
andernfalls schreibe ich es dazu.
****
Das Originaltut

MIEKE

- Mieke Tut 1-80
- Mieke 81 – 160
- Mieke 161 – 233
- Mieke Weihnachten 1-62
- Tutoriale – Mieke

EVALYNDA

- Evalynda 2
- Tutoriale – Evalynda

FRANIE MARGOT

- Tutoriale – Franie Margot
- Franie Margot 2
- Franie Margot 3

NICOLE

- Tutoriale – Nicole
- Nicole 2

SOXIKIBEM

- Soxikibem – Tuts 1-32
- Tutoriale – Soxikibem
- Soxikibem – Seite 2
- Soxikibem – Seite 3
- Soxikibem – Seite 4
- Tutoriale – Ana-Maria
- Tutoriale – CidaBen
- Tutoriale – Elaine
- Tutoriale – Inacia Neves
- Tutoriale – Leni Diniz
- Tutoriale – Marcinha
- Tutoriale – Roberta
- Tutoriale – Tati Robert
- Marcinha und Soxikibem
- Tutoriale Marcinha + Elaine

TESY

- Tesy Tuts 1-37
- Tutoriale – Tesy

SWEETY

- Sweety Tut 1-81
- Sweety Tuts 82-104
- Tutoriale – Sweety

VALY

- Tutoriale – Valy
- Valy – alte Tutoriale

.

.

.

.

Punkt 1
Such dir aus deiner Tube eine helle und dunkle Farbe.
Öffne ein neues Blatt 700 x 600 Px–mit diesem Verlauf füllen

Reflexionseffekte–Spiegelkabinett

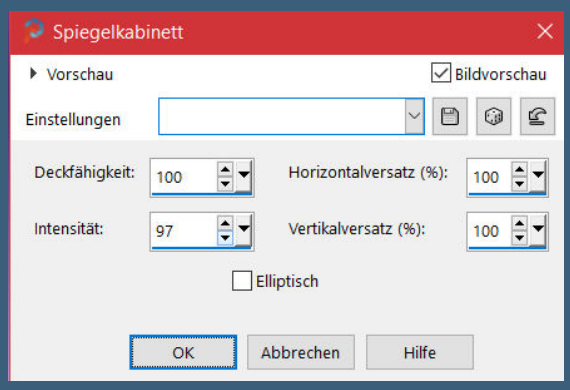

Kanteneffekte–nachzeichnen
Plugins–Flaming Pear–Flexify 2

YEDRALINA

- Yedralina 2 alte Tutoriale
- Tutoriale – Yedralina

ELISE

- Tutoriale – Elise
- Elise 2

MELODI

- Tutoriale – Melodi

NOCH MEHR TUTORIALE

Andre 1 + 2 + 3 + 4

Annarella

Anesia

Azalee 1

Belinda 1 2 3

Bijounet

Catrien

Ceylan

Cloclo

Cloclo 2 3 4

Cloclo alte Tuts

Corinne

Dilek

Domie

Edith 1 2 3 4

Eglantine

Kathania

Katinka Tuts 1-29

Katinka 1 + 2 + 3 + 4

Kamil

Lady Graph

Laurette

Libellule

Lily

Lola

Malacka 1 2 3 4

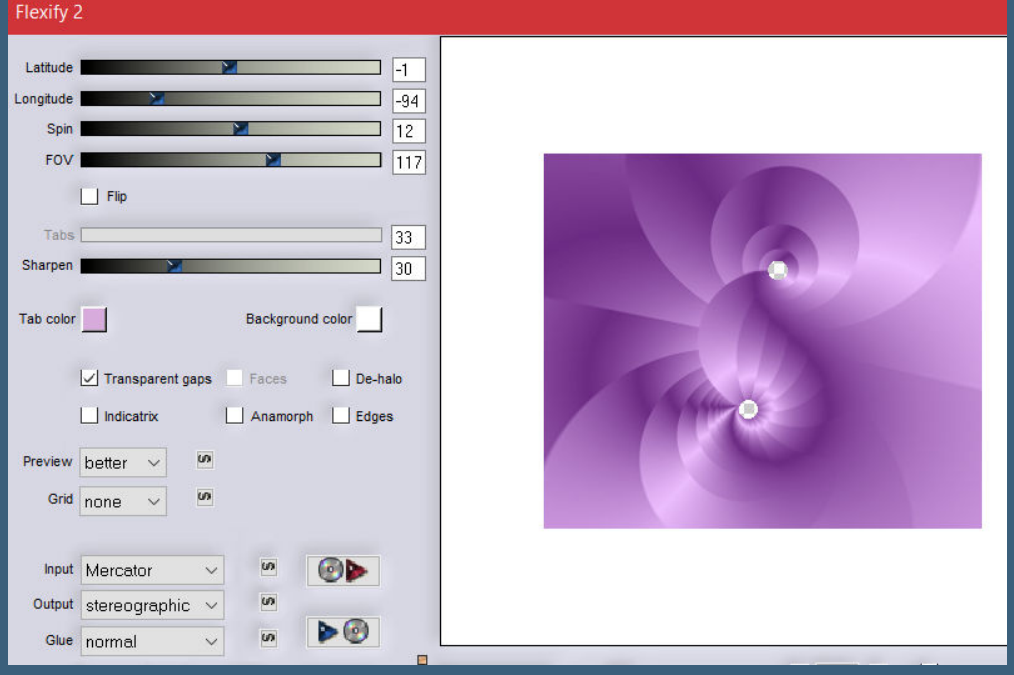

Plugins–FM TileTool–Blend Emboss Standard

Mentali

Mineko 2 3 4 5

Noisette Tuts 1-80 81-167

Noisette

Poushka

Rose de Sable

Tine Tuts 1-58

Tine ab 59

Womanance

Zane

Ostern 1 2

Weihnachten 1 2 3 4 5

Signtags

Animationen

Punkt 2

Ebene duplizieren–verkleinern auf 50%

Filters Unlimited–&<Bkg Kaleidoscope>–Kaleidoscope 8

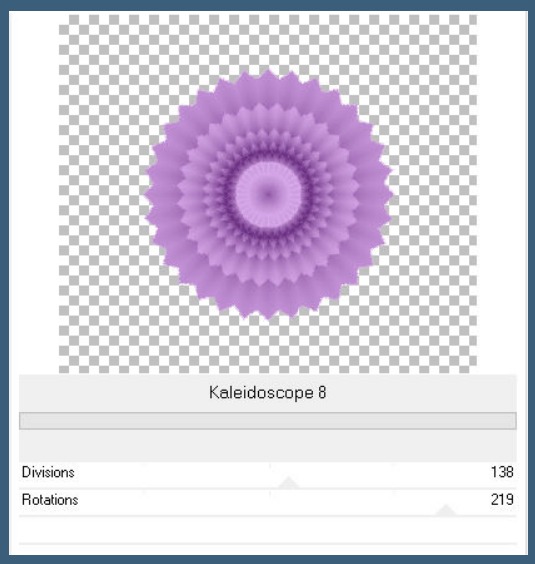

verkleinern auf 50%–stark scharfzeichnen

Schlagschatten 2/-2/50/20 und mit -2/2

Bildeffekte–Versatz 35 / 165

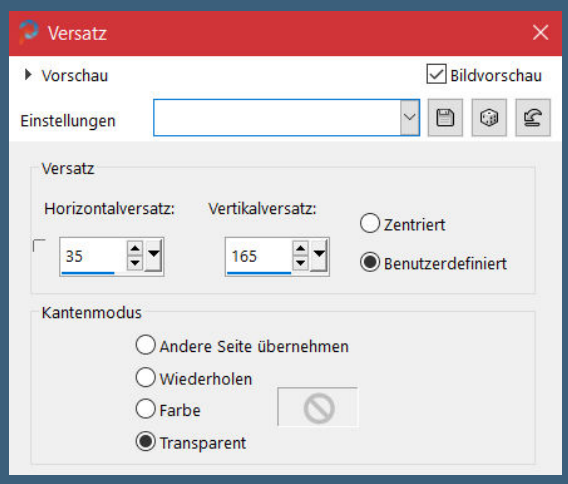

Ebene duplizieren–Deckkraft auf 50%

nach unten zusammenfassen

Punkt 3

Geh auf Raster 1

klicke mit dem Zauberstab in das Loch

Auswahl ändern–vergrößern um 2 Px

neue Ebene–mit diesem Verlauf füllen

Auswahl aufheben

Schlagschatten wdh.

geh auf die oberste Ebene

Punkt 4

Kopiere deine Personentube–einfügen auf dein Bild

passe die Größe an–scharfzeichnen

Schlagschatten 0/0/100/50

Rand hinzufügen–5 Px dunkle Farbe

Auswahl alles

Rand hinzufügen–35 Px helle Farbe

Auswahl umkehren–mit diesem Verlauf füllen

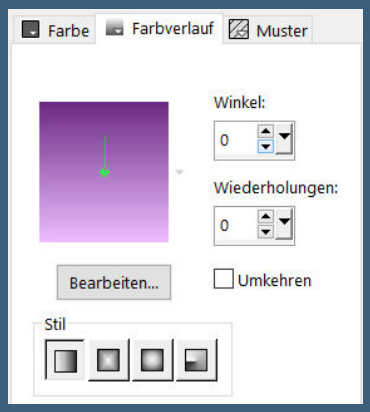

Punkt 5

Plugins–Mehdi–Kaleidoscope 2.1

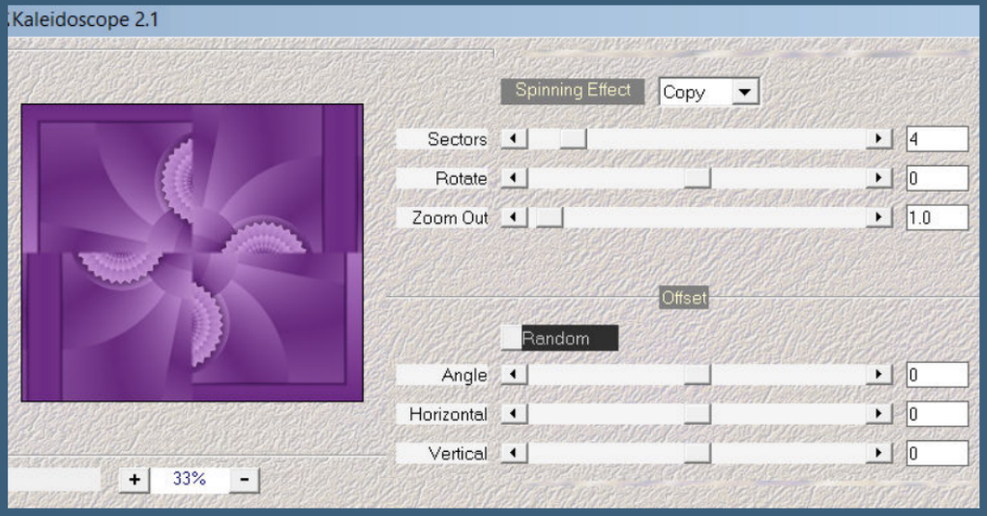

Kanteneffekte–stark nachzeichnen
Effekte–3D Effekte–Innenfase

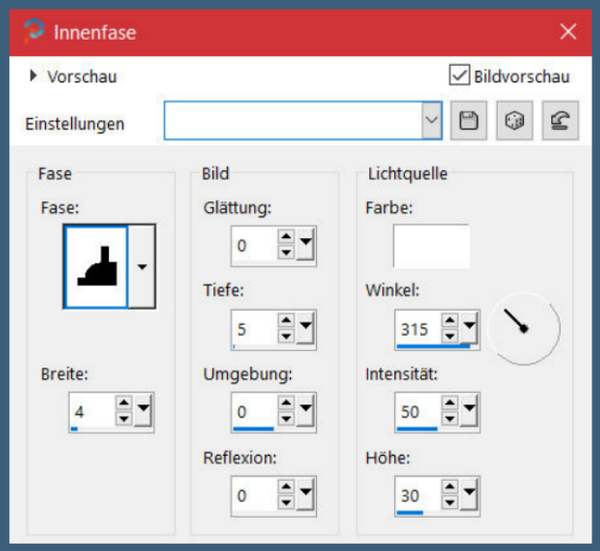

Auswahl aufheben
setz dein WZ und das Copyright aufs Bild
Rand hinzufügen–3 Px helle Farbe
Rand hinzufügen–3 Px dunkle Farbe
Rand hinzufügen–3 Px helle Farbe
und als jpg speichern.