INGE-LORE'S TUTORIALE

Mineko – Tag Plastic

Tag Plastic

Inge-Lore 29.07.2021

.

.

.

.

Dieses Tutorial habe ich mit der Erlaubnis von Mineko übersetzt,
ihre schöne Seite findest du hier

ANIMABELLE

- Tutoriale – Animabelle
- Animabelle – Seite 2
- Animabelle – Seite 7
- Animabelle 3 alte Übersetzungen
- Animabelle 4 alte Übersetzungen
- Animabelle 5 Alte Übersetzungen
- Animabelle 6 Alte Übersetzungen

BARBARA

- Tutoriale – Barbara

BEA

- Tutoriale – Bea

CARINE

- Carine 2 alte Übersetzungen
- Tutoriale – Carine

COLYBRIX

- Tutoriale – Colybrix
- Colybrix 2

DENISE

- Tutoriale – Denise
- Denise – 2
- Denise 3

Obrigado querido Mineko por me permitir traduzir seus tutoriais.
Das Copyright des original Tutorials liegt alleine bei Mineko,
das Copyright der deutschen Übersetzung liegt alleine bei mir,Inge-Lore.Es ist nicht erlaubt,mein Tutorial zu kopieren oder auf anderen Seiten zum download anzubieten.Mein Material habe ich aus diversen Tubengruppen.Das Copyright des Materials liegt alleine beim jeweiligen Künstler.Sollte ich ein Copyright verletzt haben,sendet mir bitte eine E-Mail.Ich danke allen Tubern für das schöne Material, ohne das es solche schönen Bilder gar nicht geben würde.

Ich habe das Tutorial mit PSP 2020 Ultimate gebastelt,aber es sollte auch mit allen anderen Varianten zu basteln gehen.

****
Hier werden meine Tutoriale getestet

****
Plugins

Mehdi–Seamless Border
Vanderlee–UnPlugged-X
GraphicsPlus–Button BevelerII
Filters Unlimited–Special Effects 1–Plastic Surface
It@lian Editors Effect–Raggi di Luce

****

Material oder HIER

du brauchst
Hintergrundtube
evtl. Dekotube
Personentuben
meine ist von Laguna und du bekommst sie HIER
****

Vorwort !!

Alle,die mit einer neuen PSP Version (ab X3) arbeiten,
können nicht mehr so spiegeln,wie man es bis dahin kannte.
Dafür habe ich eine kleine Anleitung geschrieben,wie es
mit Skripten geht. Schau HIER
Weil man bei den neuen PSP Versionen nicht mehr so einfach spiegeln kann,

mir dadurch die Arbeit schwerer gemacht wird und dir auch,
habe ich mich dazu entschieden,
nur noch mit den Skripten zu arbeiten !!!!
Mach es dir auch einfach und installiere dir die Skripte !!

****

Wenn etwas verkleinert wird,dann immer ohne Haken bei *Alle Ebenen angepaßt*,
andernfalls schreibe ich es dazu.
****
Das Originaltut

MIEKE

- Mieke Tut 1-80
- Mieke 81 – 160
- Mieke 161 – 233
- Mieke Weihnachten 1-62
- Tutoriale – Mieke

EVALYNDA

- Evalynda 2
- Tutoriale – Evalynda

FRANIE MARGOT

- Tutoriale – Franie Margot
- Franie Margot 2
- Franie Margot 3

NICOLE

- Tutoriale – Nicole
- Nicole 2

SOXIKIBEM

- Soxikibem – Tuts 1-32
- Tutoriale – Soxikibem
- Soxikibem – Seite 2
- Soxikibem – Seite 3
- Soxikibem – Seite 4
- Soxikibem – Seite 5
- Tutoriale – Ana-Maria
- Tutoriale – CidaBen
- Tutoriale – Elaine
- Tutoriale – Inacia Neves
- Tutoriale – Leni Diniz
- Tutoriale – Marcinha
- Tutoriale – Roberta
- Tutoriale – Verschiedene
- Marcinha und Soxikibem
- Tutoriale Marcinha + Elaine

TESY

- Tesy Tuts 1-37
- Tutoriale – Tesy

SWEETY

- Sweety Tut 1-81
- Sweety Tuts 82-104
- Tutoriale – Sweety

VALY

.

.

.

.

Punkt 1

Schiebe die Selectionen in den Auswahlordner.

Schiebe *Corel_13_013.PspStyledLine* in den Ordner Linienstyle

Such dir aus deiner Tube eine helle und dunkle Farbe.

Öffne ein neues Blatt 850 x 600 Px–mit diesem Verlauf füllen

Kanteneffekte–nachzeichnen

Plugins–Graphics Plus–Button Beveler II Standard

Plugins–Mehdi–Seamless Border

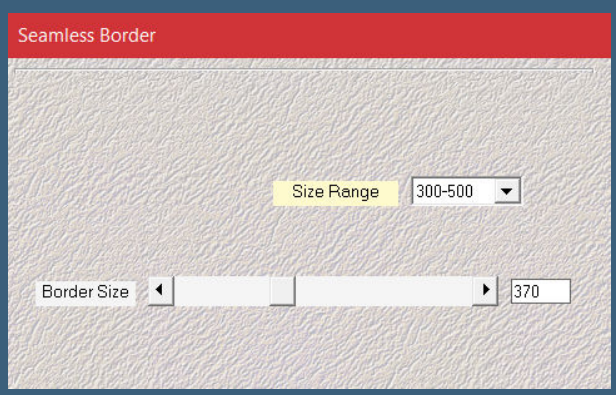

- Tutoriale – Valy
- Valy – alte Tutoriale

YEDRALINA

- Yedralina 2 alte Tutoriale
- Tutoriale – Yedralina

ELISE

- Tutoriale – Elise
- Elise 2

MELODI

- Tutoriale – Melodi

NOCH MEHR TUTORIALE

Animationen 1 + 2 + 3

Signtags 1 + 2 + 3

Andre 1 + 2 + 3 + 4

Annarella

Anesia

Azalee 1

Belinda 1 2 3

Bijounet

Catrien

Ceylan

Cloclo

Cloclo 2 + 3 + 4

Cloclo alte Tuts

Corinne

Dilek

Domie

Edith 1 2 3 4

Eglantine

Kathania

Katinka Tuts 1-29

Katinka 1 + 2 + 3 + 4

Kamil

Lady Graph

Laurette

Libellule

Punkt 2

Reflexionseffekte–Spiegelrotation Standard
Auswahl–Auswahl laden/speichern–Auswahl aus Datei laden
Auswahl *Sell-01* laden
in Ebene umwandeln–Auswahl aufheben
Plugins–It@lian Editors Effect–Raggi di Luce

neue Ebene–Auswahl *Sell-02* laden

Punkt 3

Kopiere deine Hintergrundtube–einfügen in die Auswahl
scharfzeichnen–Auswahl aufheben–nach unten zusammenfassen
geh auf Raster 1–Auswahl *Sell-03* laden
in Ebene umwandeln–Auswahl aufheben
Plugins–Vanderlee–UnPlugged-X

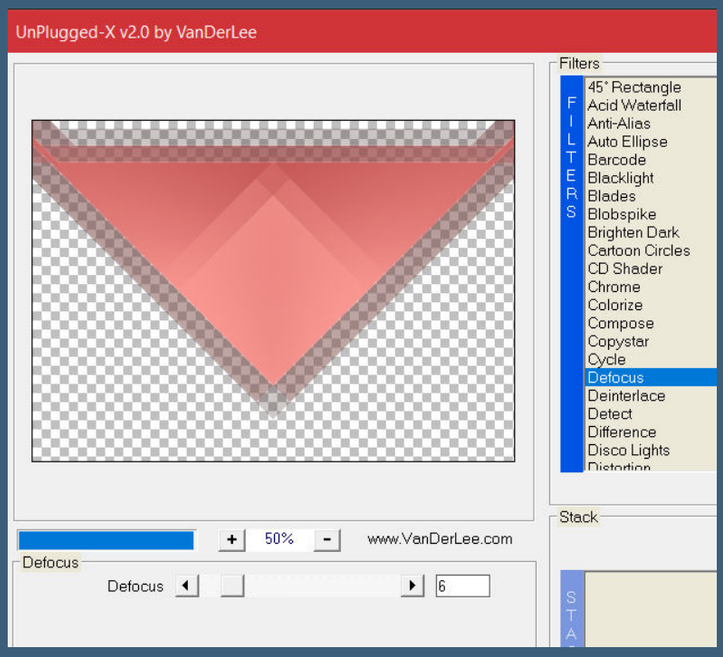

Punkt 4

Kanteneffekte–nachzeichnen
geh auf die oberste Ebene–verkleinern auf 60%
Schlagschatten 10/2/45/25
geh auf Raster 1
Filters Unlimited–Special Effects 1–Plastic Surface

Lily

Lola

Malacka 1 2 3 4

Mentali

Mineko 2 3 4 5

Noisette Tuts 1-80 81-167

Noisette

Poushka

PSP Arena 1 + 2

Rose de Sable

Tine Tuts 1-58

Tine ab 59

Womanance

Zane

Ostern 1 2

Weihnachten 1 2 3 4 5

Spiegeln mit Scripten

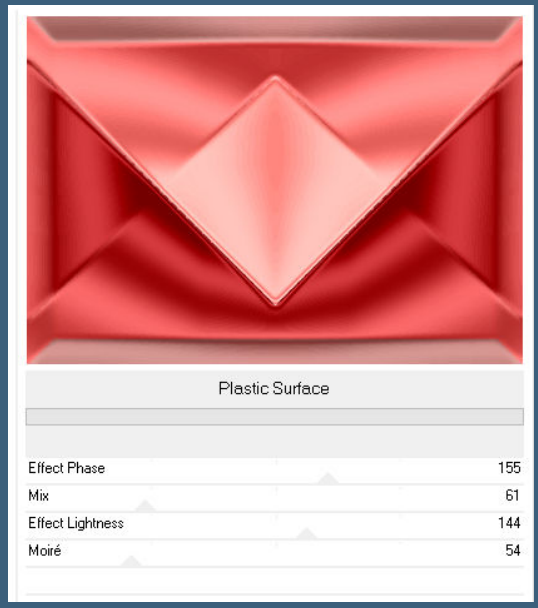

aktiviere den Zeichenstift und such den Linienstil *Corel_13_013*

stelle die VG Farbe auf weiß..HG Farbe aus

ziehe dann zwei solcher Linien auf–in Rasterebene umwandeln

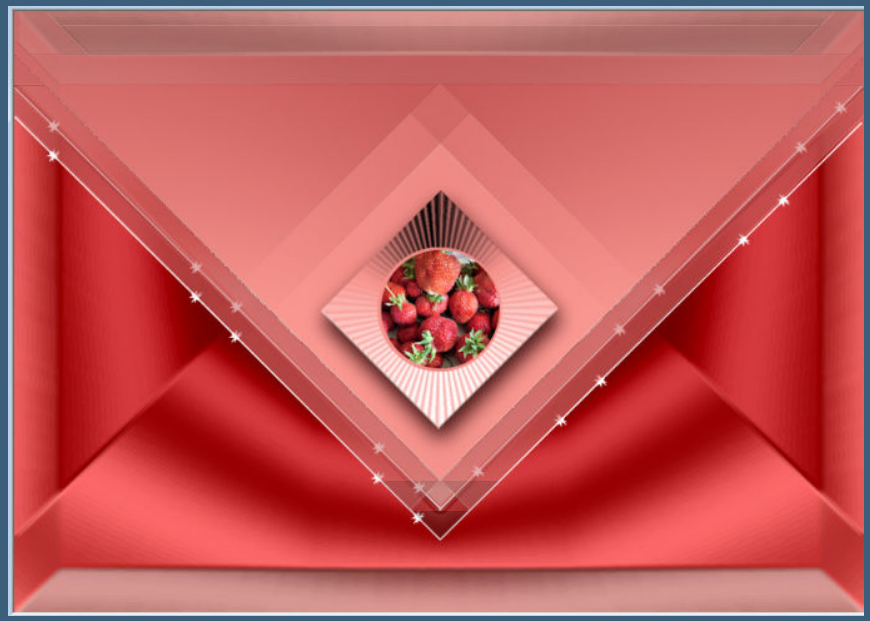

<u>Punkt 5</u>
Kopiere deine Haupttube–einfügen auf dein Bild
passe die Größe an–scharfzeichnen
Schlagschatten wdh.
wenn du magst,kannst du auch noch eine Dekotube einfügen
Rand hinzufügen–2 Px dunkle Farbe
Auswahl alles

<u>Punkt 6</u>
Rand hinzufügen–30 Px helle Farbe

Auswahl umkehren – mit diesem Verlauf füllen

Filters Unlimited – Special Effects 1 – Plastic Surface wdh.
Auswahl aufheben
setz dein WZ und das Copyright aufs Bild
Rand hinzufügen – 5 Px dunkle Farbe
und als jpg speichern.

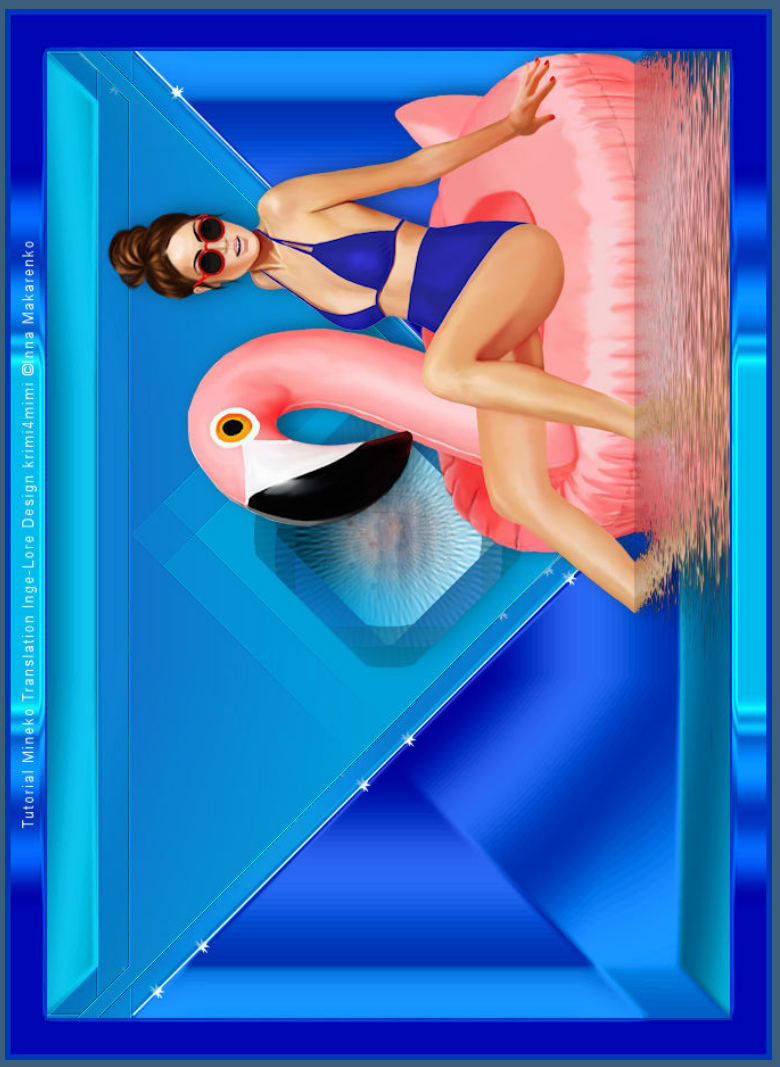
Tutorial Mineko Translation Inge-Lore Design krimi4mimi ©Inna Makarenko

Design by Naomi2008 19.08.2021
Render by LittleDesign http://littledesign.de/

© Yuki www.PicsForDesign.com PFD_braune2210

© Sergiy paliy www.PicsForDesign.com Pfd-knuffel 475 / Design by Barbara

©M.Sushkova-www.PicsForDesign.com-PFD_KarinM449

©Laguna www.PicsForDesign.com PFD_UtaQu134
by UtaQu.

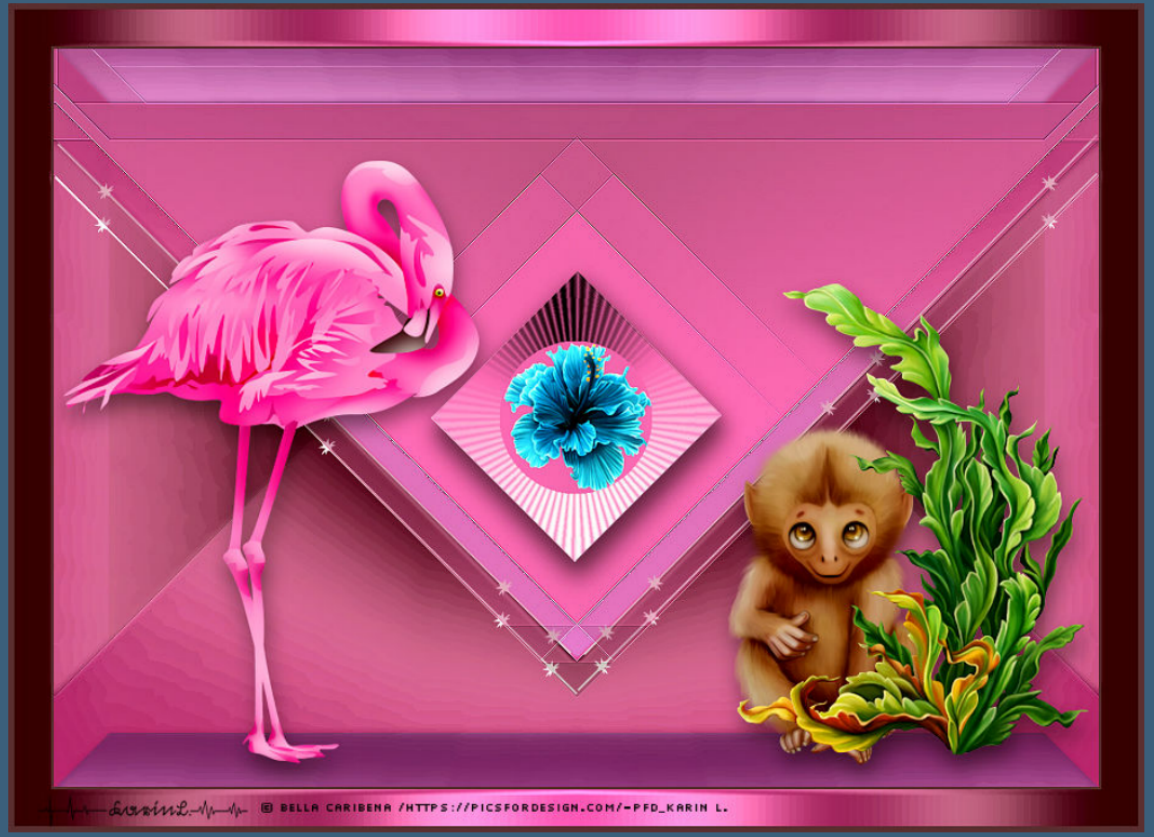
© BELLA CARIBENA /HTTPS://PICSFORDESIGN.COM/-PFD_KARIN L.