INGE-LORE'S TUTORIALE

NaiseM – Droplets

Droplets

Tröpfchen

Inge-Lore 25.09.2023

.

.

.

.

Dieses Tutorial habe ich mit der Erlaubnis von NaiseM übersetzt,

A + B

- Animabelle 3 alte Übersetzungen
- Animabelle 4 alte Übersetzungen
- Animabelle 5 Alte Übersetzungen
- Animabelle 6 Alte Übersetzungen
- Animabelle 1
- Animabelle 2
- Animabelle 7
- Animabelle 8
- Anja
- Andre 1
- Andre 2
- Andre 3
- Andre 4
- Anesia
- Annarella
- Azalee 1
- Azalee 2
- Barbara
- Bea
- Belinda
- Belinda 2
- Bijounet

C + D

- Calligraphy
- Calligraphy 2
- Calligraphy 3
- Carine 2 alte Übersetzungen
- Carine 2
- Carine 3
- Catrien
- Ceylan
- Chez Douceur
- Cloclo 1+2
- Cloclo 4
- Cloclo 5
- Cloclo 6
- Cloclo 7
- Cloclo 8
- Colybrix
- Colybrix 2
- Colybrix 3
- Corinne
- Denise's Tut als pdf
- Denise 1
- Denise 2
- Denise 3
- Denise 4
- Denise 5
- Denise 6
- Dilek

ihre schöne Seite findest du hier

Obrigado Naise pela sua permissão.
Das Copyright des original Tutorials liegt alleine bei NaiseM,
das Copyright der deutschen Übersetzung liegt alleine bei mir,Inge-Lore.
Es ist nicht erlaubt,mein Tutorial zu kopieren oder auf

anderen Seiten zum download anzubieten.

Mein Material habe ich aus diversen Tubengruppen.

Das Copyright des Materials liegt alleine beim jeweiligen Künstler.

Sollte ich ein Copyright verletzt haben,sendet mir bitte eine E-Mail.

Ich danke allen Tubern für das schöne Material,

ohne das es solche schönen Bilder gar nicht geben würde.

Ich habe das Tutorial mit PSP 2020 gebastelt,aber es sollte auch mit allen anderen Varianten zu basteln gehen.

****

Hier werden meine Tutoriale getestet

****

Plugins

MuRa's Meister–Copies
Alien Skin Eye Candy 5 Impact – Perspective Shadow
Alien Skin Eye Candy 5 Nature – Drip

****

Material

du brauchst noch
Hintergrundbild (kommt nur auf die Farbe an)
Personentube

- Domie

E + F + G

- Edith
- Edith 2
- Edith 3
- Eglantine
- Elaine
- Elise 1
- Elise 2
- Elise 3
- Evalynda 1
- Evalynda 2
- Evalynda 3
- Franie Margot 1
- Franie Margot 2
- Franie Margot 3
- Franie Margot 4
- Graph Sabine
- Huzunlu

K + L

- Kamil
- Kathania
- Kathania 2
- Katinka Tuts 1-29
- Katinka
- Katinka 2
- Karamella
- Lady Graph
- Laurette
- Laurette 2
- Laurette 3
- Libellule
- Lily
- Lola
- Lu

M

- Malacka
- Malacka 4
- Malacka 3
- Mieke Tut 1-80
- Mieke 81 – 160
- Mieke 161 – 233
- Mieke Weihnachten 1-62
- Mieke 1
- Mieke 2
- Matou 1
- Matou 2
- Matou 3
- Mentali
- Mineko
- Mineko 2
- Mineko 3
- Mineko 4
- Melodi

MEINE TUTORIALE

- Animationen
- Animationen 2
- Signtags
- Inge-Lore's neue Tutoriale
- Inge-Lore's neue Tutoriale 2

N + O

meine Tube ist eine AI Tube von Gaby,Danke liebe Gaby
****

Vorwort !!

Alle,die mit einer neuen PSP Version (ab X3) arbeiten,
können nicht mehr so spiegeln,wie man es bis dahin kannte.
Dafür habe ich eine kleine Anleitung geschrieben,wie es
mit Skripten geht. Schau HIER

Weil man bei den neuen PSP Versionen nicht mehr so einfach spiegeln kann,

mir dadurch die Arbeit schwerer gemacht wird und dir auch,
habe ich mich dazu entschieden,
nur noch mit den Skripten zu arbeiten !!!!
Mach es dir auch einfach und installiere dir die Skripte !!

****

Wenn etwas verkleinert wird,dann immer ohne Haken bei *Alle Ebenen angepaßt*,
andernfalls schreibe ich es dazu.
****

Das Originaltut,klick einfach aufs Bild

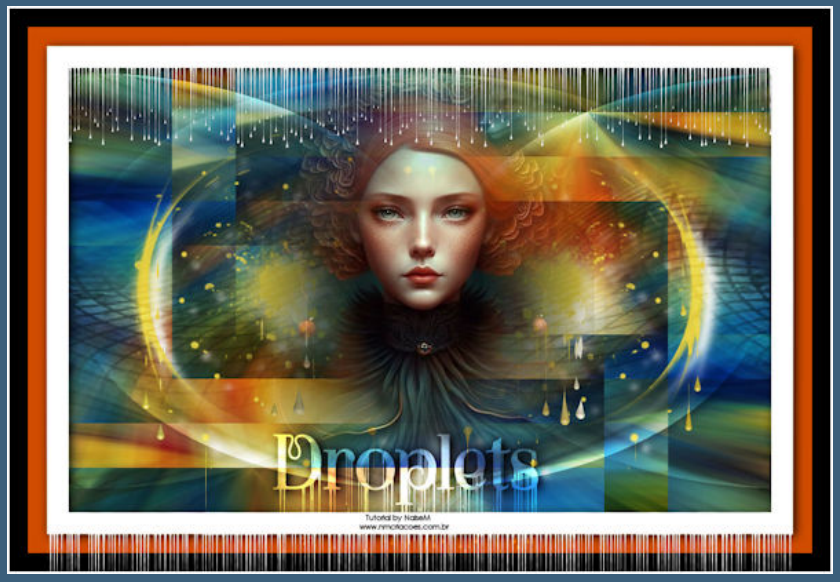

.

.

.

.

.

Punkt 1
Such dir aus deinen Tuben eine helle und dunkle Farbe.
Öffne ein neues Blatt 950 x 600 Px–Auswahl alles
kopiere dein Hintergrundbild–einfügen in die Auswahl
Auswahl aufheben
Bildeffekte–Nahtloses Kacheln Standard
Einstellen–Unschärfe–Strahlenförmige Unschärfe

- NaiseM
- Nicole
- Nicole 2
- Noisette Tut 1-80
- Noisette 81-167
- Noisette 1
- Ostern

P

- PSP Arena
- Poushka
- Rose de Sable

SOXIKIBEM

- Soxikibem – Tuts 1-32
- Soxikibem 1
- Soxikibem 2
- Soxikibem 3
- Soxikibem 4
- Soxikibem 5
- Soxikibem 6
- Soxikibem 7
- Ana-Maria
- Ana Maria 2
- CidaBen
- CidaBen 2
- Inacia Neves
- Leni Diniz
- Leni 2
- Marcinha
- Marcinha und Soxikibem
- Marcinha + Elaine
- Roberta
- Roberta 2
- Roberta 3
- Sim – Verschiedene

S

- Sweety Tut 1-81
- Sweety Tuts 82-104
- Sweety 1
- Sweety 2
- Shawnee
- Shawnee 2
- Spiegeln mit Scripten

T

- Tesy Tuts 1-37
- Tesy 1
- Tesy 2
- Tesy 3
- Tine Tuts 1-58
- Tine 2

VALY

- Valy – alte Tutoriale
- Valy 1

YEDRALINA

- Yedralina alte Tutoriale
- Tutoriale – Yedralina
- Yedralina 3

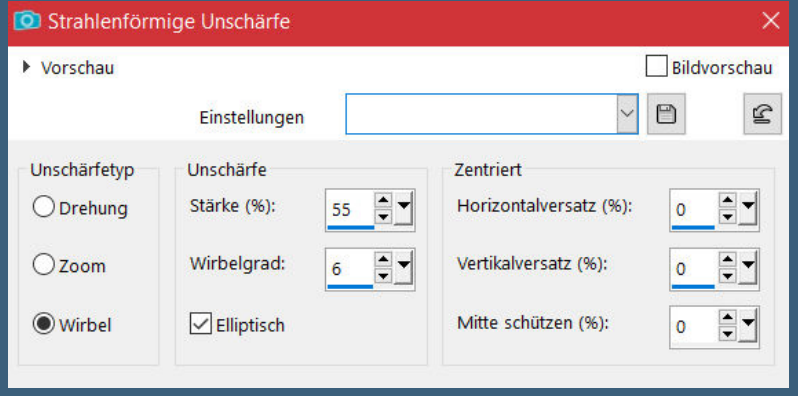

Ebene duplizieren

Punkt 2

Plugins–MuRa's Meister–Copies

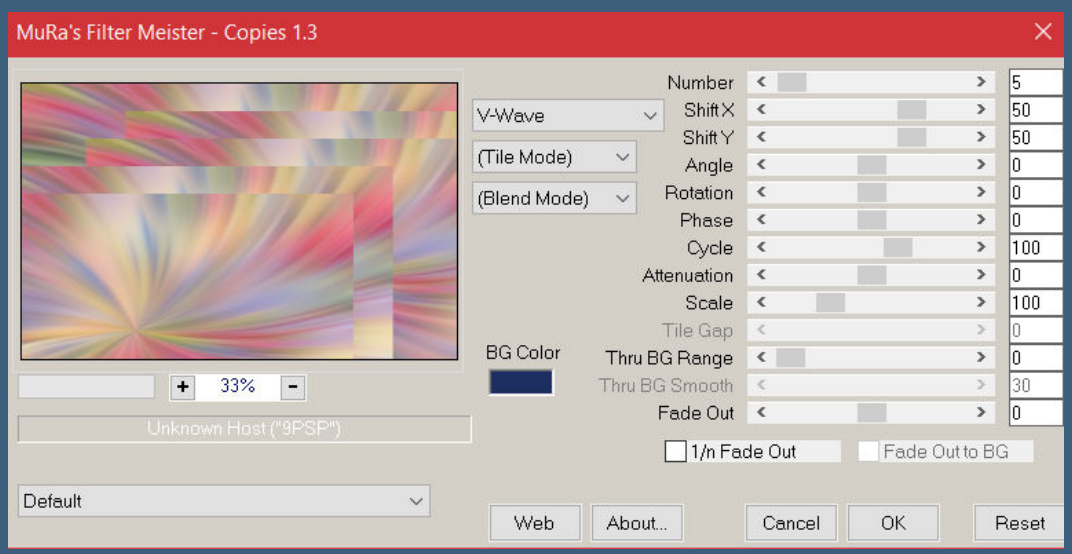

Ebene duplizieren–vertikal und horizontal spiegeln
Mischmodus Multiplikation–nach unten zusammenfassen
neue Ebene–mit deiner hellen Farbe oder weiß füllen
Ebenen–Maskenebene aus Bild *NarahsMasks_1784*

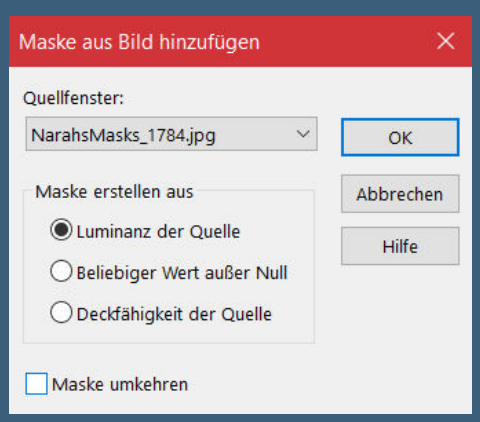

Kanteneffekte–nachzeichnen
zusammenfassen–Gruppe zusammenfassen

Punkt 3

Ebene duplizieren–vertikal spiegeln–nach unten zusammenfassen
Plugins–Alien Skin Eye Candy 5 Impact – Perspective Shadow
Preset *drop*

Plugins–Alien Skin Eye Candy 5 Nature – Drip
Plugins *#droplets2*
kopiere *decor_nmcriacoes_87*–einfügen auf dein Bild
mit Taste K nach rechts und links auseinander ziehen
Schlagschatten 3/3/100/10

Punkt 4

Kopiere deine Personentube–einfügen auf dein Bild
passe die Größe an–scharfzeichnen
Schlagschatten 0/0/100/50
Rand hinzufügen–55 Px weiß
Auswahl alles–ändern–Auswahlrahmen auswählen

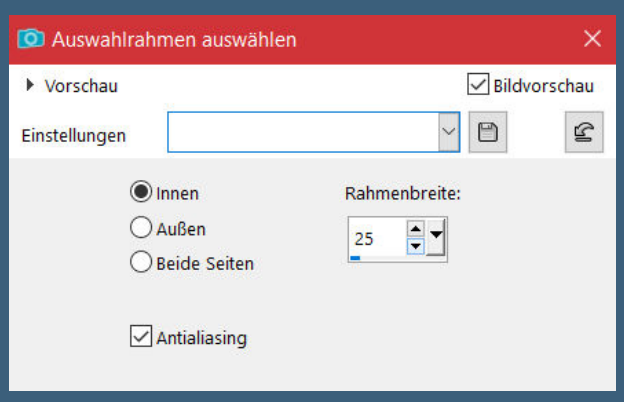

fülle die Auswahl mit einer deiner Farben–Auswahl aufheben
Rand hinzufügen–25 Px schwarz

Punkt 5
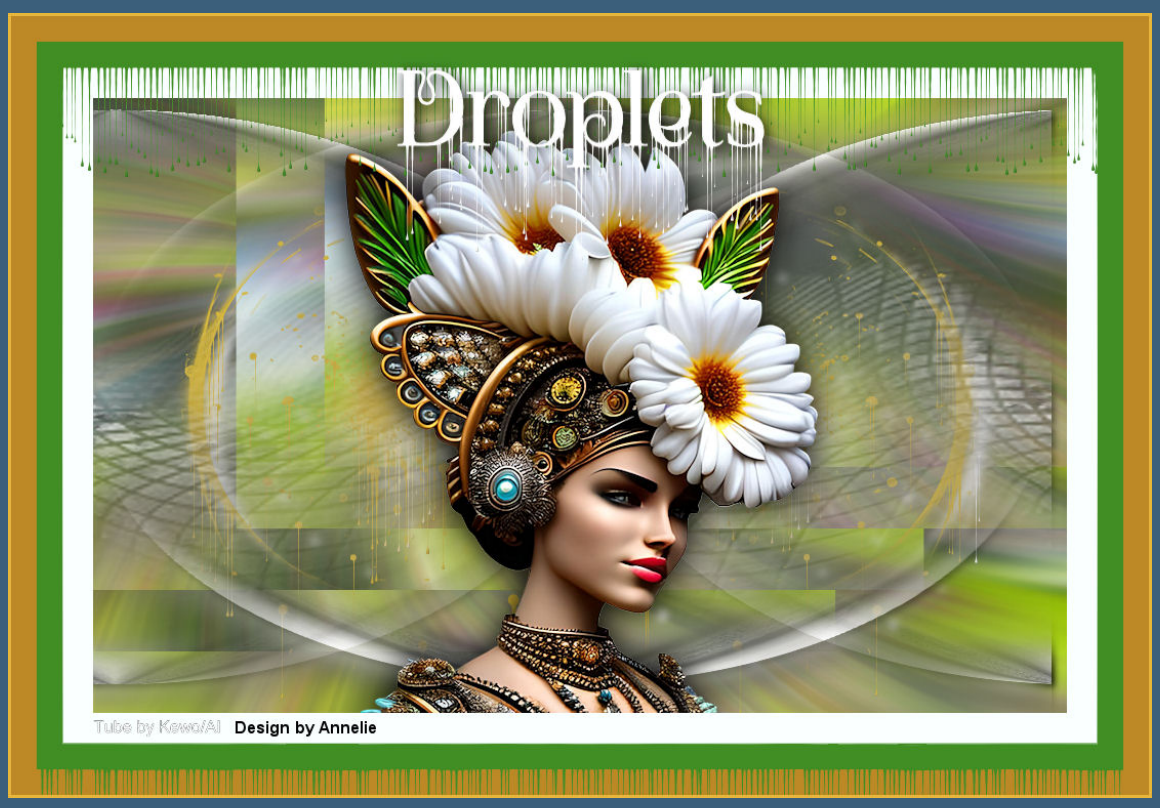
Klicke mit dem Zauberstab in den weißen Rand
Plugins–Alien Skin Eye Candy 5 Nature – Drip
Plugins *#droplets2*
Auswahl aufheben
kopiere den Text–einfügen auf dein Bild
Rand hinzufügen–3 Px weiß
setz dein WZ und das Copyright aufs Bild
zusammenfassen und als jpg speichern.