INGE-LORE'S TUTORIALE

Soxikibem – Sealed with a kiss

Sealed with a kiss

Versiegelt mit einem Kuss

Inge-Lore 21.08.2020

.

.

.

.

Dieses Tutorial habe ich mit der Erlaubnis von Soxikibem übersetzt,

ANIMABELLE

- Tutoriale – Animabelle
- Animabelle – Seite 2
- Animabelle 3 alte Übersetzungen
- Animabelle 4 alte Übersetzungen
- Animabelle 5 Alte Übersetzungen
- Animabelle 6 Alte Übersetzungen

BARBARA

- Tutoriale – Barbara

BEA

- Tutoriale – Bea

CARINE

- Carine 2 alte Übersetzungen
- Tutoriale – Carine

COLYBRIX

- Tutoriale – Colybrix
- Colybrix 2

DENISE

- Tutoriale – Denise
- Denise – 2
- Denise 3

MIEKE

ihre schöne Seite findest du hier

Obrigada por Soxikibem sua permissão.

Das Copyright des original Tutorials liegt alleine bei Soxikibem,

das Copyright der deutschen Übersetzung liegt alleine bei mir,Inge-Lore.

Es ist nicht erlaubt,mein Tutorial zu kopieren oder auf

anderen Seiten zum download anzubieten.

Mein Material habe ich aus diversen Tubengruppen.

Das Copyright des Materials liegt alleine beim jeweiligen Künstler.

Sollte ich ein Copyright verletzt haben,sendet mir bitte eine E-Mail.

Ich danke allen Tubern für das schöne Material,

ohne das es solche schönen Bilder gar nicht geben würde.

Mein besonderer Dank geht an Alex Prihodko für ihre wunderschöne Personentube.

Ich habe das Tutorial mit PSP 2020 Ultimate gebastelt,aber es sollte auch mit allen anderen Varianten zu basteln gehen.

****
Hier werden meine Tutoriale getestet

****

Plugins

Carolaine and Sensibility–CS-HLines
Carolaine and Sensibility–CS-LDots
Flaming Pear–Flexify

****

Material oder HIER

du brauchst noch
Personentube
meine ist von Alex Prihodko und du bekommst sie HIER
****

Vorwort !!
Alle,die mit einer neuen PSP Version (ab X3) arbeiten,

- Mieke Tut 1-80
- Mieke 81 – 160
- Mieke 161 – 233
- Mieke Weihnachten 1-62
- Tutoriale – Mieke

EVALYNDA

- Evalynda 2
- Tutoriale – Evalynda

FRANIE MARGOT

- Tutoriale – Franie Margot
- Franie Margot 2
- Franie Margot 3

NICOLE

- Tutoriale – Nicole
- Nicole 2

SOXIKIBEM

- Soxikibem – Tuts 1-32
- Tutoriale – Soxikibem
- Soxikibem – Seite 2
- Soxikibem – Seite 3
- Soxikibem – Seite 4
- Tutoriale – Ana-Maria
- Tutoriale – CidaBen
- Tutoriale – Elaine
- Tutoriale – Inacia Neves
- Tutoriale – Leni Diniz
- Tutoriale – Marcinha
- Tutoriale – Roberta
- Tutoriale – Tati Robert
- Marcinha und Soxikibem
- Tutoriale Marcinha + Elaine

TESY

- Tesy Tuts 1-37
- Tutoriale – Tesy

SWEETY

- Sweety Tut 1-81
- Sweety Tuts 82-104
- Tutoriale – Sweety

VALY

- Tutoriale – Valy
- Valy – alte Tutoriale können nicht mehr so spiegeln,wie man es bis dahin kannte.
Dafür habe ich eine kleine Anleitung geschrieben,wie es
mit Skripten geht. Schau HIER
Weil man bei den neuen PSP Versionen nicht mehr so einfach spiegeln kann,

mir dadurch die Arbeit schwerer gemacht wird und dir auch,
habe ich mich dazu entschieden,
nur noch mit den Skripten zu arbeiten !!!!
Mach es dir auch einfach und installiere dir die Skripte !!

****

Wenn etwas verkleinert wird,dann immer ohne Haken bei *Alle Ebenen angepaßt*,
andernfalls schreibe ich es dazu.

****

Das Originaltutorial

.

.

.

.

Punkt 1
Such dir aus deiner Tube eine helle und dunkle Farbe.
Öffne ein neues Blatt 900 x 650 Px–mit der dunklen Farbe füllen.
Plugins–Carolaine and Sensibility–CS-HLines Standard

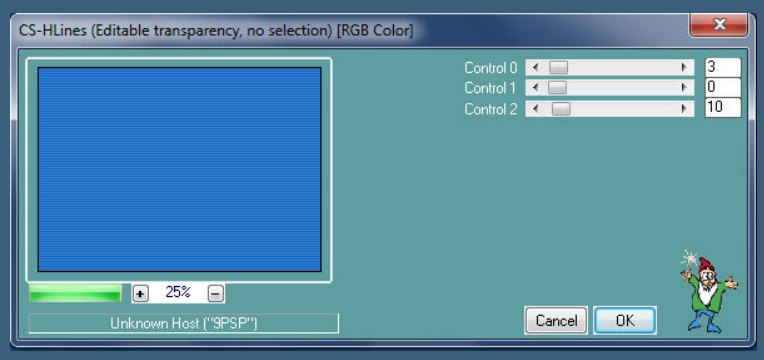

Kanteneffekte–nachzeichnen
neue Ebene–Auswahl alles–kopiere deine Tube
einfügen in die Auswahl–Auswahl aufheben

YEDRALINA

- Yedralina 2 alte Tutoriale
- Tutoriale – Yedralina

ELISE

- Tutoriale – Elise
- Elise 2

MELODI

- Tutoriale – Melodi

NOCH MEHR TUTORIALE

Andre 1 + 2 + 3 + 4

Annarella

Anesia

Azalee 1

Belinda 1 2 3

Bijounet

Catrien

Ceylan

Cloclo

Cloclo 2 3 4

Cloclo alte Tuts

Corinne

Dilek

Domie

Edith 1 2 3 4

Eglantine

Kathania

Katinka Tuts 1-29

Katinka 1 + 2 + 3 + 4

Kamil

Lady Graph

Laurette

Libellule

Lily

Lola

Malacka 1 2 3

Mentali

Mineko 2 3 4 5

Noisette Tuts 1-80 81-167

Noisette

Poushka

Rose de Sable

Tine Tuts 1-58

Tine ab 59

Womanance

Zane

Ostern 1 2

Weihnachten 1 2 3 4 5

Signtags

Animationen

Punkt 2

Bildeffekte–Nahtloses Kacheln Standard
Einstellen–Unschärfe–Gaußsche Unschärfe mit 40
Ebene duplizieren–horizontal spiegeln
nach unten zusammenfassen
Ebenen–Maskenebene aus Bild

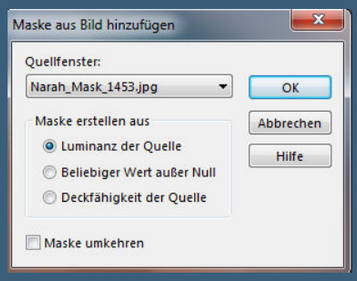

Kanteneffekte–nachzeichnen
zusammenfassen–Gruppe zusammenfassen

Punkt 3

Plugins–Carolaine and Sensibility–CS-LDots

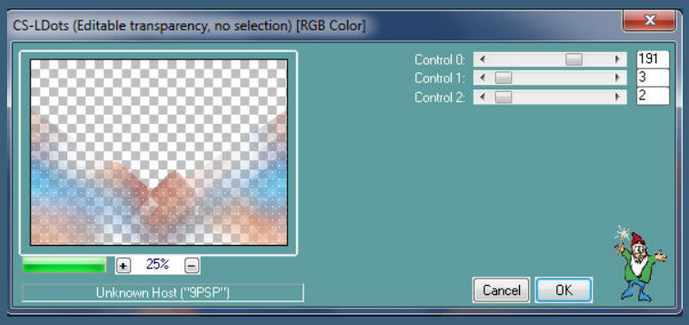

Schlagschatten -20/0/100/0/helle Farbe
Einstellen–Schärfe–stark scharfzeichnen
neue Ebene–mit der hellen Farbe füllen
Eenen–Maskenebene aus Bild

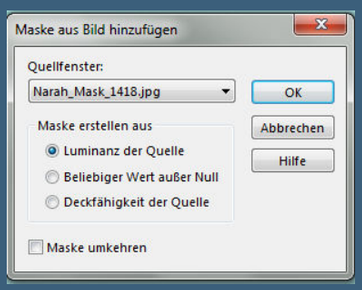

Kanteneffekte–nachzeichnen
zusammenfassen–Gruppe zusammenfassen
Plugins–Flaming Pear–Flexify

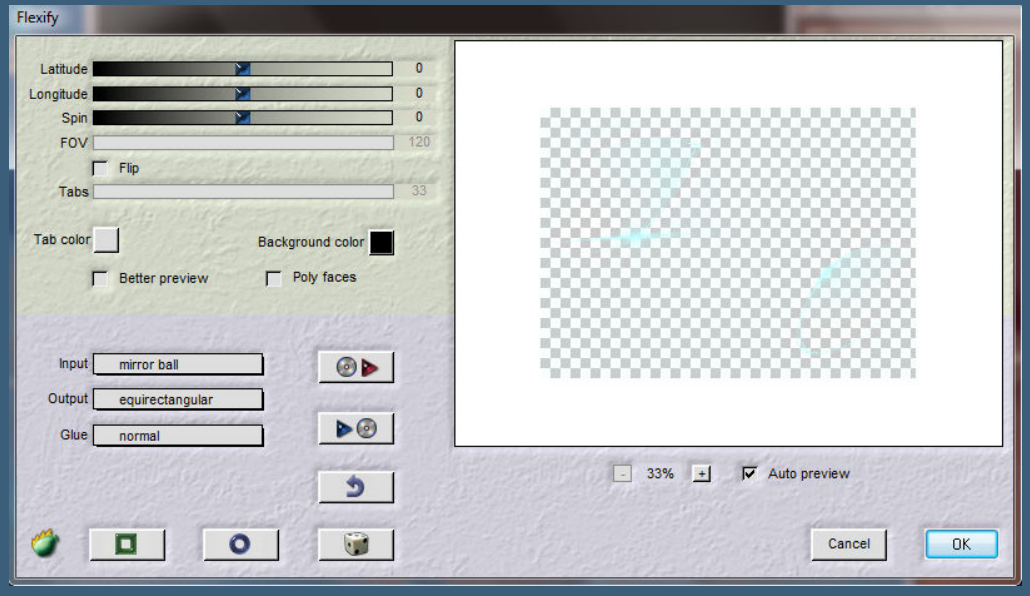

Punkt 4

Kopiere deine Personentube–einfügen auf dein Bild
passe die Größe an–scharfzeichnen–duplizieren
geh aufs Original–Gaußsche Unschärfe mit 15
Mischmodus Multiplikation
geh auf die oberste Ebene
Schlagschatten 0/0/80/25
kopiere die Wordart–einfügen auf dein Bild
an eine passende Stelle schieben,evtl.verkleinern
Schlagschatten 2/2/100/5

Punkt 5

Rand hinzufügen–1 Px schwarz
Rand hinzufügen–3 Px helle Farbe
Rand hinzufügen–3 Px dunkle Farbe
Rand hinzufügen–15 Px helle Farbe
Rand hinzufügen–3 Px dunkle Farbe
Rand hinzufügen–3 Px helle Farbe
setz dein WZ und das Copyright aufs Bild
Rand hinzufügen–1 Px schwarz
speichern als jpg.

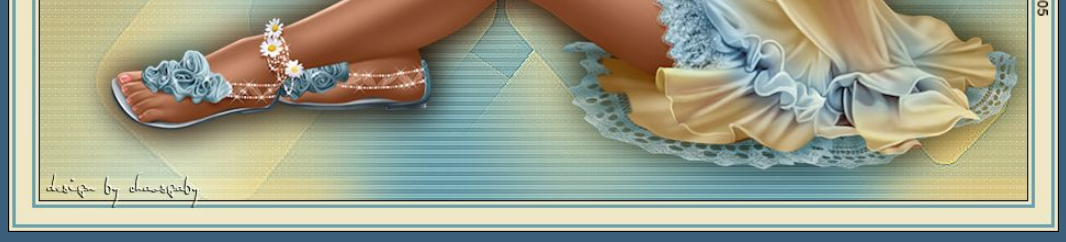
05

Sealed
with a kiss
Render by Elisa Design http://elisadesign1.blogspot.de
Design by Dest

Sealed
with a kiss
©Alehandra Vanhek-www.PicsForDesign.com PFD_KarinM449
Design
KarinM

Sealed
with a kiss

karin l.
© NOCTURNE/HTTPS://PICSFORDESIGN.COM/-PFD_KARIN L.

Design Babbel 23.08.2020
© Abby Dawn https://elegancefly.com/ELF_Babbel
Sealed
with a kiss

Sealed
with a kiss
Design
by Karinha
www.poserbybutterfly.blogspot.de

Sealed
with a kiss
©Zlata M.www.picfordesign.com.PFD.elk.eg.540