INGE-LORE'S TUTORIALE

Soxikibem – Winter Beauty

Winter Beauty

Winterschönheit

Inge-Lore 25.08.2020

.

.

.

.

Dieses Tutorial habe ich mit der Erlaubnis von Soxikibem übersetzt,

ihre schöne Seite findest du hier

ANIMABELLE

- Tutoriale – Animabelle
- Animabelle – Seite 2
- Animabelle 3 alte Übersetzungen
- Animabelle 4 alte Übersetzungen
- Animabelle 5 Alte Übersetzungen
- Animabelle 6 Alte Übersetzungen

BARBARA

- Tutoriale – Barbara

BEA

- Tutoriale – Bea

CARINE

- Carine 2 alte Übersetzungen
- Tutoriale – Carine

COLYBRIX

- Tutoriale – Colybrix
- Colybrix 2

DENISE

- Tutoriale – Denise
- Denise – 2
- Denise 3

MIEKE

Obrigada por Soxikibem sua permissão.

Das Copyright des original Tutorials liegt alleine bei Soxikibem,

das Copyright der deutschen Übersetzung liegt alleine bei mir,Inge-Lore.

Es ist nicht erlaubt,mein Tutorial zu kopieren oder auf

anderen Seiten zum download anzubieten.

Mein Material habe ich aus diversen Tubengruppen.

Das Copyright des Materials liegt alleine beim jeweiligen Künstler.

Sollte ich ein Copyright verletzt haben,sendet mir bitte eine E-Mail.

Ich danke allen Tubern für das schöne Material,

ohne das es solche schönen Bilder gar nicht geben würde.

Mein besonderer Dank geht an Amber für ihre wunderschöne Personentube.

Ich habe das Tutorial mit PSP 2020 Ultimate gebastelt,aber es sollte auch mit allen anderen Varianten zu basteln gehen.

****

Hier werden meine Tutoriale getestet

****

Plugins

Alien Skin Eye Candy Impact – Motion Trail
AP 01 [Innovations] – Lines – SilverLining
Carolaine and Sensibility–CS-LDots
FM Tile Tools–Edge Glow
FM Tile Tools–Blend Emboss
It@lian Editors Effect–Effetto Fantasma
Mehdi–Sorting Tiles
Filters Unlimited–Tile & Mirror–Radial Mirror
Filters Unlimited–&<Bkg Designer sf10 I>–Cruncher

****

Material oder HIER

du brauchst noch
Hintergrundtube
Personentube

- Mieke Tut 1-80
- Mieke 81 – 160
- Mieke 161 – 233
- Mieke Weihnachten 1-62
- Tutoriale – Mieke

EVALYNDA

- Evalynda 2
- Tutoriale – Evalynda

FRANIE MARGOT

- Tutoriale – Franie Margot
- Franie Margot 2
- Franie Margot 3

NICOLE

- Tutoriale – Nicole
- Nicole 2

SOXIKIBEM

- Soxikibem – Tuts 1-32
- Tutoriale – Soxikibem
- Soxikibem – Seite 2
- Soxikibem – Seite 3
- Soxikibem – Seite 4
- Tutoriale – Ana-Maria
- Tutoriale – CidaBen
- Tutoriale – Elaine
- Tutoriale – Inacia Neves
- Tutoriale – Leni Diniz
- Tutoriale – Marcinha
- Tutoriale – Roberta
- Tutoriale – Tati Robert
- Marcinha und Soxikibem
- Tutoriale Marcinha + Elaine

TESY

- Tesy Tuts 1-37
- Tutoriale – Tesy

SWEETY

- Sweety Tut 1-81
- Sweety Tuts 82-104
- Tutoriale – Sweety

VALY

- Tutoriale – Valy
- Valy – alte Tutoriale

YEDRALINA

meine ist von Amber und du bekommst sie HIER
****

Vorwort !!
Alle,die mit einer neuen PSP Version (ab X3) arbeiten,
können nicht mehr so spiegeln,wie man es bis dahin kannte.
Dafür habe ich eine kleine Anleitung geschrieben,wie es
mit Skripten geht. Schau HIER
Weil man bei den neuen PSP Versionen nicht mehr so einfach spiegeln kann,

mir dadurch die Arbeit schwerer gemacht wird und dir auch,
habe ich mich dazu entschieden,
nur noch mit den Skripten zu arbeiten !!!!
Mach es dir auch einfach und installiere dir die Skripte !!

****

Wenn etwas verkleinert wird,dann immer ohne Haken bei *Alle Ebenen angepaßt*,
andernfalls schreibe ich es dazu.

****

Das Originaltutorial

.

.

.

.

Punkt 1
Such dir aus deinen Tuben eine helle und dunkle Farbe.
Öffne die Grafico-Datei und minimiere sie.
Öffne ein neues Blatt 900 x 600 Px–mit diesem Verlauf füllen.

Filters Unlimited–Tile & Mirror–Radial Mirror

- Yedralina 2 alte Tutoriale
- Tutoriale – Yedralina

ELISE

- Tutoriale – Elise
- Elise 2

MELODI

- Tutoriale – Melodi

NOCH MEHR TUTORIALE

Andre 1 + 2 + 3 + 4

Annarella

Anesia

Azalee 1

Belinda 1 2 3

Bijounet

Catrien

Ceylan

Cloclo

Cloclo 2 3 4

Cloclo alte Tuts

Corinne

Dilek

Domie

Edith 1 2 3 4

Eglantine

Kathania

Katinka Tuts 1-29

Katinka 1 + 2 + 3 + 4

Kamil

Lady Graph

Laurette

Libellule

Lily

Lola

Malacka 1 2 3

Mentali

Mineko 2 3 4 5

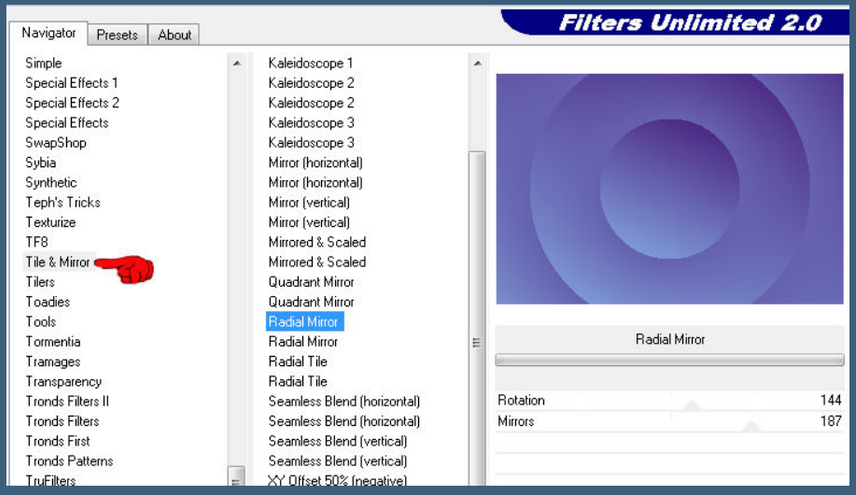

Plugins–Mehdi–Sorting Tiles

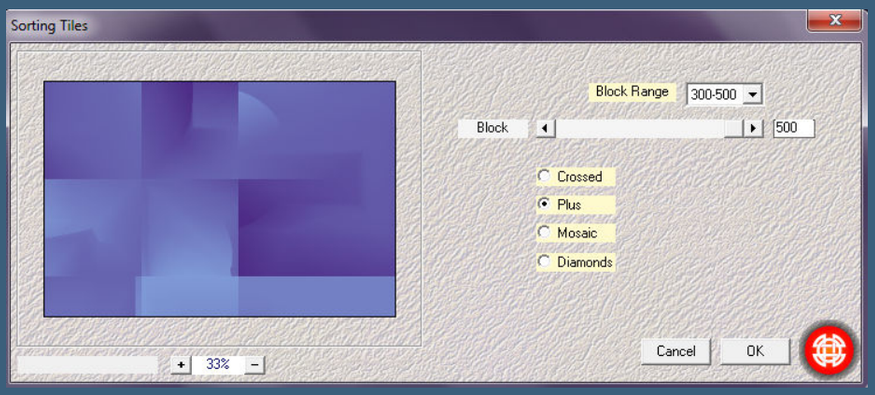

und nochmal so

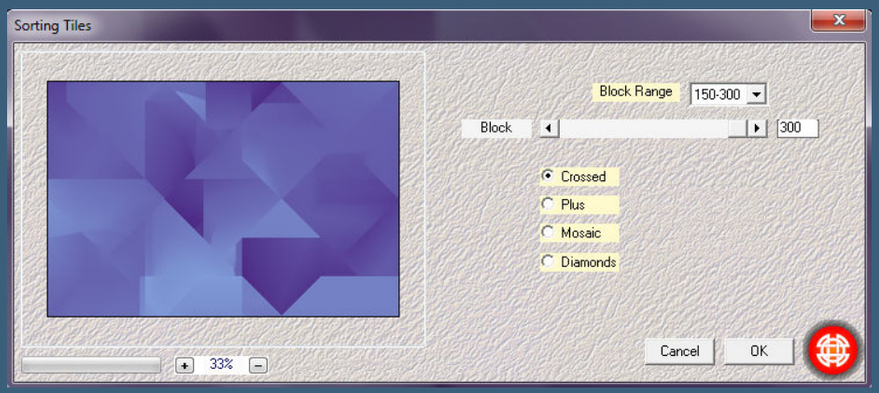

Plugins–FM Tile Tools–Edge Glow Standard

Punkt 2

Öffne *KaD_WinterScenery8*–lösche das WZ
kopieren–auf deinem Bild neue Ebene–Auswahl alles
einfügen in die Auswahl–Auswahl aufheben
Bildeffekte–Nahtloses Kacheln

Noisette Tuts 1-80 81-167

Noisette

Poushka

Rose de Sable

Tine Tuts 1-58

Tine ab 59

Womanance

Zane

Ostern 1 2

Weihnachten 1 2 3 4 5

Signtags

Animationen

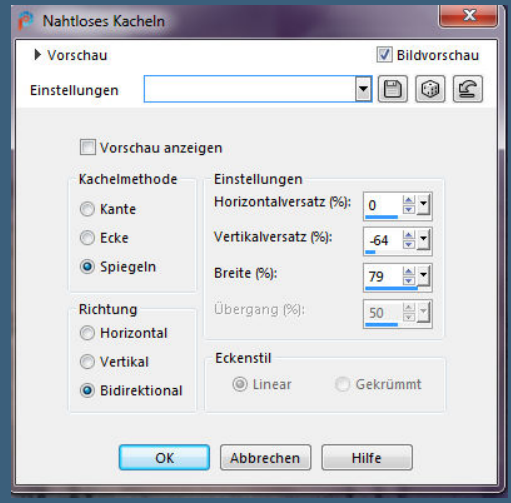

Mischmodus Weiches Licht
Einstellen–Fotokorrektur in einem Schritt

<u>Punkt 3</u>
Neue Ebene–mit der hellen Farbe füllen
Ebenen–Maskenebene aus Bild

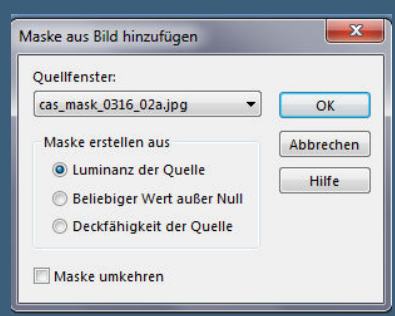

Kanteneffekte–nachzeichnen
zusammenfassen–Gruppe zusammenfassen
Mischmodus Multiplikation oder was dir gefällt
neue Ebene–mit der dunklen Farbe füllen

<u>Punkt 4</u>
Ebenen–Maskenebene aus Bild (ja ist richtig)

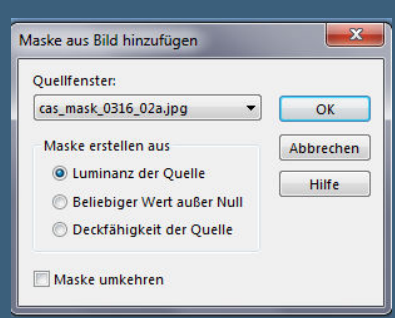

Kanteneffekte–nachzeichnen
zusammenfassen–Gruppe zusammenfassen
Mischmodus Hartes Licht oder was dir gefällt
Ebene vertikal spiegeln
Auswahl–Auswahl laden/speichern–Auswahl aus Alpha-Kanal laden

Auswahl *Selection #1* laden

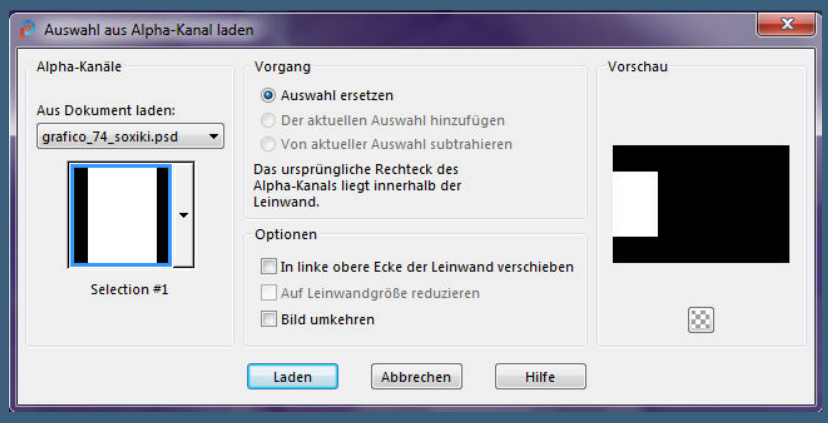

Punkt 5

Neue Ebene–mit diesem Verlauf füllen

Auswahl aufheben

Plugins–It@lian Editors Effect–Effetto Fantasma

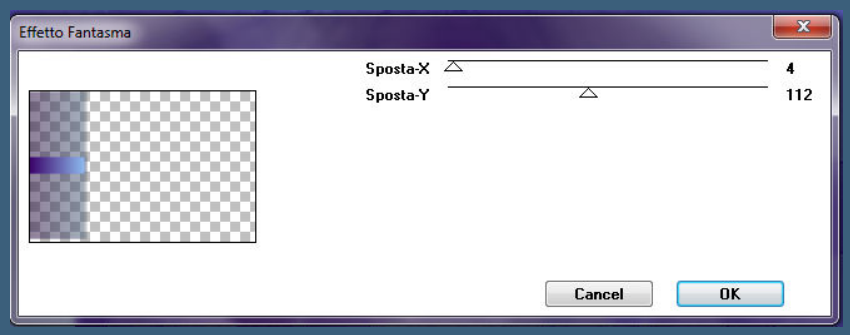

Plugins–AP 01 [Innovations] – Lines – SilverLining

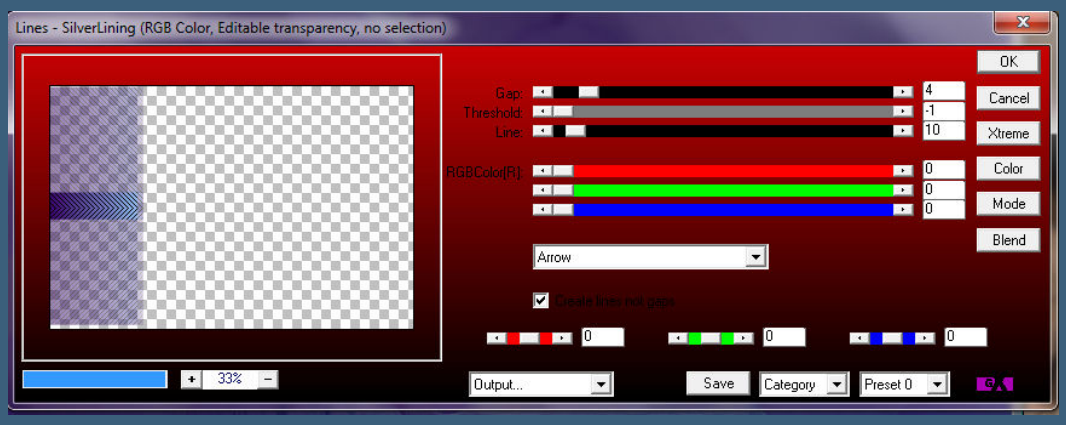

Objekte–Ausrichten–Leinwandmitte

Deckkraft 50%

Punkt 6

Neue Ebene–Auswahl *Selection #2* laden
stelle den Fülleimer so ein

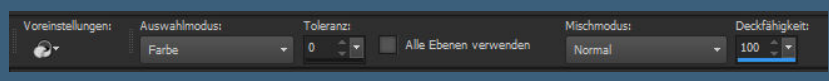

fülle dann die Auswahlen oben mit der dunklen Farbe
mittig mit dem Verlauf und unten mit der hellen Farbe

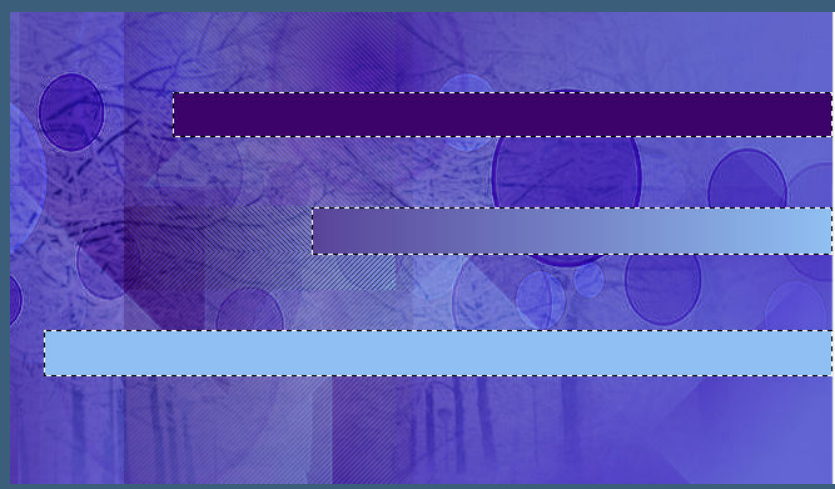

Auswahl aufheben
Verzerrungseffekte–Welle

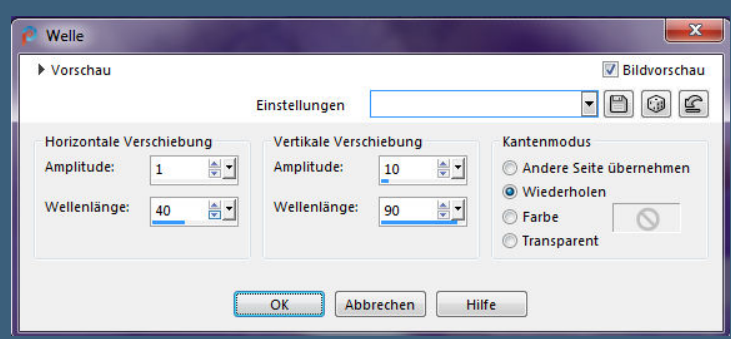

Punkt 7

Bildeffekte–Nahtloses Kacheln

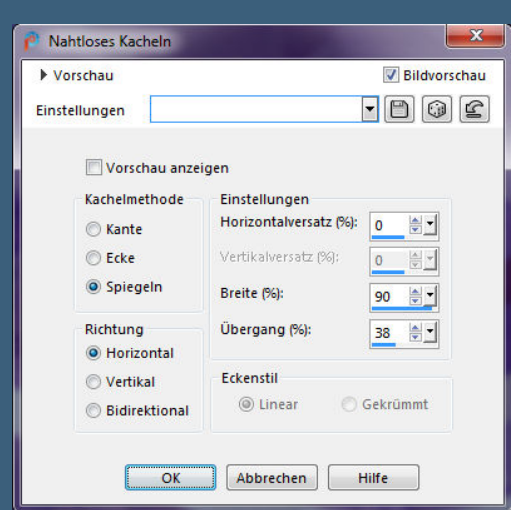

Plugins–Carolaine and Sensibility–CS-LDots

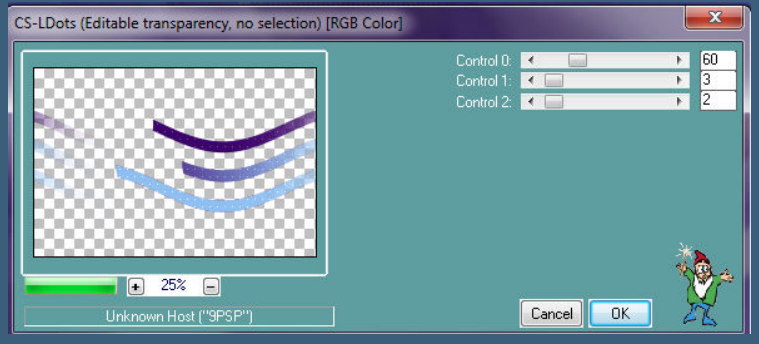

Plugins–Alien Skin Eye Candy Impact – Motion Trail

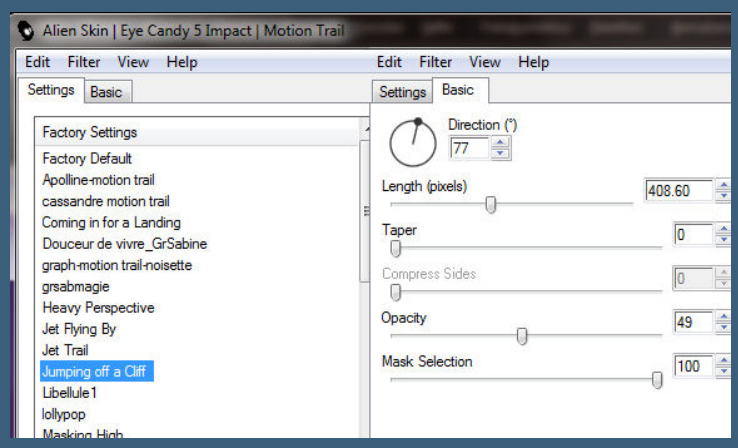

Ebene 2x nach unten schieben
geh auf Raster 3 (oberste Ebene)
duplizieren–vertikal spiegeln–verkleinern auf 50%
Bildeffekte–Versatz 0 / 160

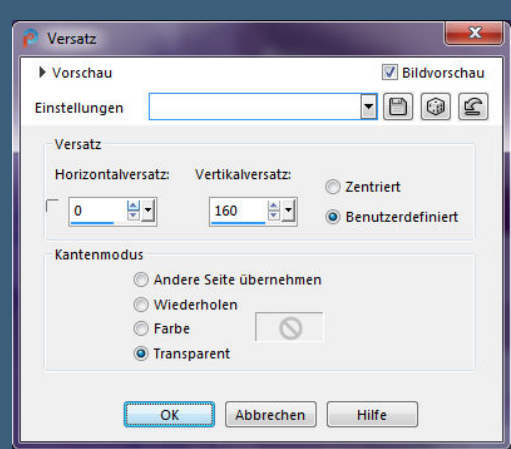

<u>Punkt 8</u>
Ebene duplizieren–horizontal spiegeln
nach unten zusammenfassen
Plugins–AP 01 [Innovations] – Lines – SilverLining wdh.
Schlagschatten 0/50/100/70
Plugins–FM Tile Tools–Blend Emboss Standard
kopiere deine Hintergrundtube–verkleinere es sehr klein
(richte dich nach der Tube aus dem Material)

<u>Punkt 9</u>
Bildeffekte–Versatz 150 / -50
Mischmodus Überzug oder was dir gefällt kopiere *pontilhados_xiki*–einfügen auf dein Bild
Bildeffekte–Versatz 151 / -250
kopiere *square_xiki*–einfügen auf dein Bild
Bildeffekte–Versatz 60 / 190

Punkt 10
Ebene duplizieren–vertikal spiegeln
Bildeffekte–Versatz 335 / 0
nach unten zusammenfassen
Plugins–Alien Skin Eye Candy Impact – Motion Trail wdh.
Plugins–FM Tile Tools–Blend Emboss Standard
neue Ebene–mit weiß füllen (Fülleimer umstellen)

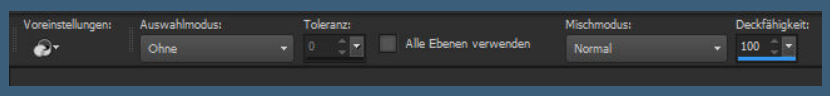

Ebenen–Maskenebene aus Bild

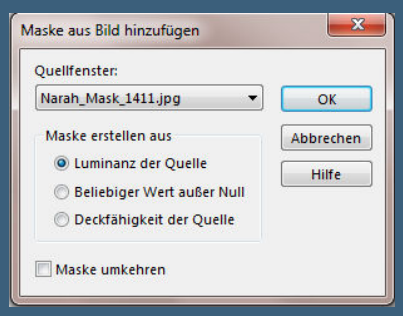

Punkt 11
Kanteneffekte–nachzeichnen
zusammenfassen–Gruppe zusammenfassen
kopiere deine Personentube–einfügen auf dein Bild
passe die Größe an–scharfzeichnen
Schlagschatten 0/0/80/40
kopiere die Wordart–einfüen auf dein Bild
an eine passende Stelle schieben–Mischmodus Luminanz

Punkt 12
Rand hinzufügen–2 Px dunkle Farbe
Rand hinzufügen–5 Px helle Farbe
Rand hinzufügen–2 Px dunkle Farbe
Rand hinzufügen–50 Px helle Farbe
Rand hinzufügen–2 Px dunkle Farbe
Rand hinzufügen–5 Px helle Farbe
Rand hinzufügen–2 Px dunkle Farbe

Punkt 13

Klicke mit dem Zauberstab

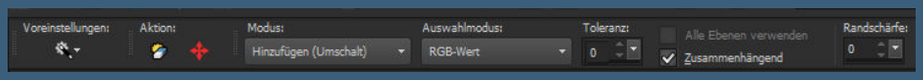

in den 50 Px Rand

Filters Unlimited–&<Bkg Designer sf10 I>–Cruncher

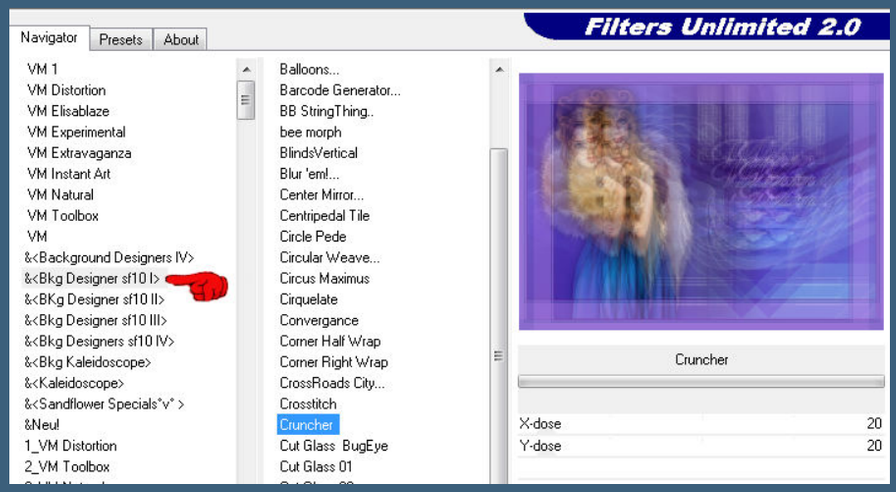

Kanteneffekte–nachzeichnen

Auswahl aufheben

verkleinere dein Bild auf 950 Px Breite–evtl.scharfzeichnen

setz dein WZ und das Copyright aufs Bild

zusammenfassen und als jpg speichern.

Winter Beauty
©Julia_Fox-www.PicsForDesign.com-PFD_KarinM449
Design Karin M.

Summer Beauty
design by 0000
© Laguna www.PicsForDesign.com /magicworld_2002

Winter Beauty
Render by Moni S.
Design by Desi

Winter Beauty
Design by Cookoli
Render by Cookoli

Winter Beauty
Design by Karinka
© Kreahexe. http://kreahexe.com

Winter Beauty
Render by Mimie Webside closed Shari's Design