INGE-LORE'S TUTORIALE

Roberta – Dia Internacional Da Mulher

Dia Internacional Da Mulher

Internationaler Frauentag

Inge-Lore 04.03.2021

.

.

.

.

Dieses Tutorial habe ich mit der Erlaubnis von Roberta übersetzt,

ANIMABELLE

- Tutoriale – Animabelle
- Animabelle – Seite 2
- Animabelle 3 alte Übersetzungen
- Animabelle 4 alte Übersetzungen
- Animabelle 5 Alte Übersetzungen
- Animabelle 6 Alte Übersetzungen

BARBARA

- Tutoriale – Barbara

BEA

- Tutoriale – Bea

CARINE

- Carine 2 alte Übersetzungen
- Tutoriale – Carine

COLYBRIX

- Tutoriale – Colybrix
- Colybrix 2

DENISE

- Tutoriale – Denise
- Denise – 2
- Denise 3

ihre schöne Seite findest du hier

Obrigada por Roberta sua permissão.

Das Copyright des original Tutorials liegt alleine bei Roberta,

das Copyright der deutschen Übersetzung liegt alleine bei mir,Inge-Lore.

Es ist nicht erlaubt,mein Tutorial zu kopieren oder auf

anderen Seiten zum download anzubieten.

Mein Material habe ich aus diversen Tubengruppen.

Das Copyright des Materials liegt alleine beim jeweiligen Künstler.

Sollte ich ein Copyright verletzt haben,sendet mir bitte eine E-Mail.

Ich danke allen Tubern für das schöne Material,

ohne das es solche schönen Bilder gar nicht geben würde.

Ich habe das Tutorial mit PSP 2020 Ultimate gebastelt,aber es sollte auch mit allen anderen Varianten zu basteln gehen.

****
Hier werden meine Tutoriale getestet

****

Plugins

AP 01 [Innovations] Lines – SilverLining
Mehdi–Weaver
L & K landksiteofwonders–L en K Paris
MuRa's Seamless–Emboss at Alpha

****

Material oder HIER

du brauchst noch
Hintergrundtube
Dekotube
Frauentube
meine ist von Misticheskaya und du bekommst sie HIER
****

Vorwort !!
Alle,die mit einer neuen PSP Version (ab X3) arbeiten,
können nicht mehr so spiegeln,wie man es bis dahin kannte.

MIEKE

- Mieke Tut 1-80
- Mieke 81 – 160
- Mieke 161 – 233
- Mieke Weihnachten 1-62
- Tutoriale – Mieke

EVALYNDA

- Evalynda 2
- Tutoriale – Evalynda

FRANIE MARGOT

- Tutoriale – Franie Margot
- Franie Margot 2
- Franie Margot 3

NICOLE

- Tutoriale – Nicole
- Nicole 2

SOXIKIBEM

- Soxikibem – Tuts 1-32
- Tutoriale – Soxikibem
- Soxikibem – Seite 2
- Soxikibem – Seite 3
- Soxikibem – Seite 4
- Tutoriale – Ana-Maria
- Tutoriale – CidaBen
- Tutoriale – Elaine
- Tutoriale – Inacia Neves
- Tutoriale – Leni Diniz
- Tutoriale – Marcinha
- Tutoriale – Roberta
- Tutoriale – Tati Robert
- Marcinha und Soxikibem
- Tutoriale Marcinha + Elaine

TESY

- Tesy Tuts 1-37
- Tutoriale – Tesy

SWEETY

- Sweety Tut 1-81
- Sweety Tuts 82-104
- Tutoriale – Sweety

VALY

- Tutoriale – Valy
- Valy – alte Tutoriale

Dafür habe ich eine kleine Anleitung geschrieben,wie es
mit Skripten geht. Schau HIER
Weil man bei den neuen PSP Versionen nicht mehr so einfach spiegeln kann,

mir dadurch die Arbeit schwerer gemacht wird und dir auch,
habe ich mich dazu entschieden,
nur noch mit den Skripten zu arbeiten !!!!
Mach es dir auch einfach und installiere dir die Skripte !!

****

Wenn etwas verkleinert wird,dann immer ohne Haken bei *Alle Ebenen angepaßt*,
andernfalls schreibe ich es dazu.

****

Das Originaltutorial

.

.

.

.

Punkt 1
Such dir aus deinen Tuben eine helle und dunkle Farbe.
Öffne ein neues Blatt 950 x 550 Px–mit diesem Verlauf füllen.

Einstellen–Unschärfe–Gaußsche Unschärfe mit 40
neue Ebene–Auswahl alles–kopiere deine Personentube
einfügen in die Auswahl–Auswahl aufheben
Bildeffekte–Nahtloses Kacheln Standard

YEDRALINA

- Yedralina 2 alte Tutoriale
- Tutoriale – Yedralina

ELISE

- Tutoriale – Elise
- Elise 2

MELODI

- Tutoriale – Melodi

NOCH MEHR TUTORIALE

Andre 1 + 2 + 3 + 4

Annarella

Anesia

Azalee 1

Belinda 1 2 3

Bijounet

Catrien

Ceylan

Cloclo

Cloclo 2 3 4

Cloclo alte Tuts

Corinne

Dilek

Domie

Edith 1 2 3 4

Eglantine

Kathania

Katinka Tuts 1-29

Katinka 1 + 2 + 3 + 4

Kamil

Lady Graph

Laurette

Libellule

Lily

Lola

Malacka 1 2 3

Punkt 2

Einstellen–Unschärfe–Strahlenförmige Unschärfe

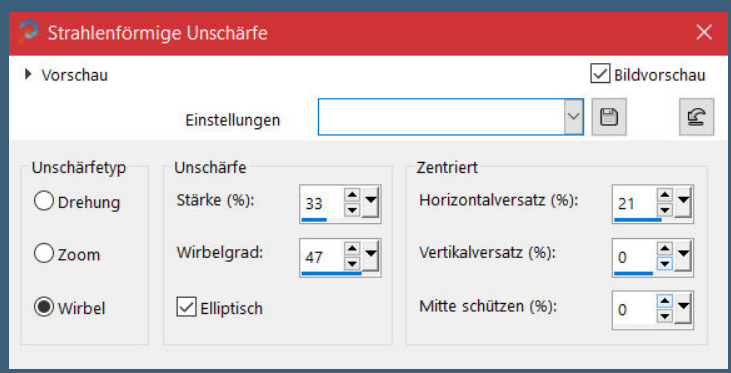

nach unten zusammenfassen

Kanteneffekte–nachzeichnen

Plugins–Mehdi–Weaver

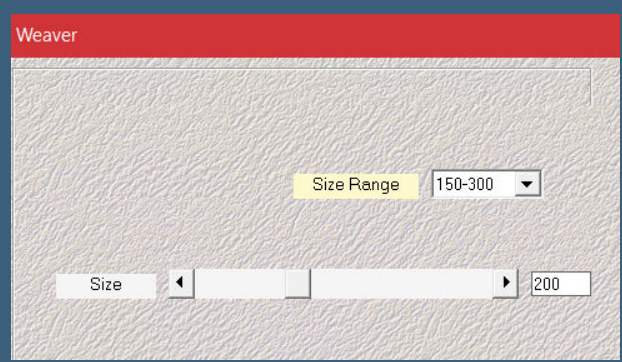

Kanteneffekte–nachzeichnen

Plugins–AP 01 [Innovations] Lines – SilverLining

Punkt 3

Plugins–L & K landksiteofwonders–L en K Paris

neue Ebene–mit weiß füllen

Ebenen–Maskenebene aus Bild *Narah_Mask_1252*

Mentali

Mineko 2 3 4 5

Noisette Tuts 1-80 81-167

Noisette

Poushka

Rose de Sable

Tine Tuts 1-58

Tine ab 59

Womanance

Zane

Ostern 1 2

Weihnachten 1 2 3 4 5

Signtags

Animationen

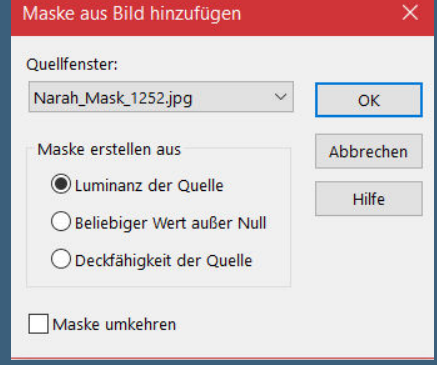

Kanteneffekte–nachzeichnen
zusammenfassen–Gruppe zusammenfassen
Plugins–MuRa's Seamless–Emboss at Alpha Standard
Mischmodus Überzug

<u>Punkt 4</u>
Ebene duplizieren–Mischmodus Normal
aktiviere das Auswahlwerkzeug Punkt zu Punkt
ziehe so eine Auswahl auf

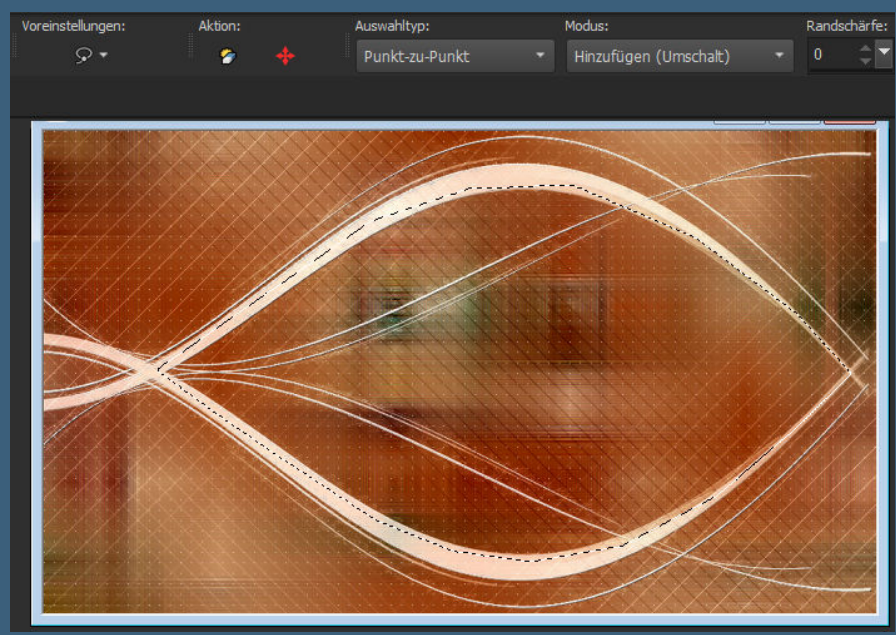

geh auf Raster 1–kopiere deine Hintergrundtube
neue Ebene–einfügen in die Auswahl–scharfzeichnen
Ebene duplizieren–geh aufs Original

<u>Punkt 5</u>
Textureffekte–Antikes Mosaik

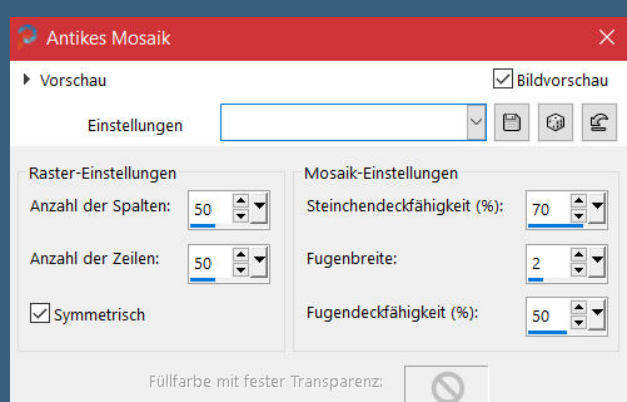

Mischmodus Multiplikation
Auswahl aufheben
Rand hinzufügen–1 Px dunkle Farbe
Rand hinzufügen–3 Px weiß
Rand hinzufügen–1 Px dunkle Farbe

Punkt 6
Auswahl alles
Rand hinzufügen–50 Px weiß
Schlagschatten 0/0/100/40
Auswahl aufheben
kopiere deine Personentube–einfügen auf dein Bild
passe die Größe an–scharfzeichnen
Schlagschatten wdh.

Punkt 7
Kopiere *Decor_roberta*–einfügen auf dein Bild
mit Taste K einstellen auf 81 / 101
kopiere den Text–einfügen auf dein Bild
mit Taste K einstellen auf 15 / 14
kopiere deine Dekotube–einfügen auf dein Bild
mittig nach links schieben–Schlagschatten wdh.

Punkt 8
Rand hinzufügen–1 Px dunkle Farbe
Rand hinzufügen–1 Px weiß
Rand hinzufügen–1 Px dunkle Farbe
verkleinere dein Bild auf 950 Px Breite–evtl. scharfzeichnen
setz dein WZ und das Copyrigth aufs Bild
zusammenfassen und als jpg speichern.

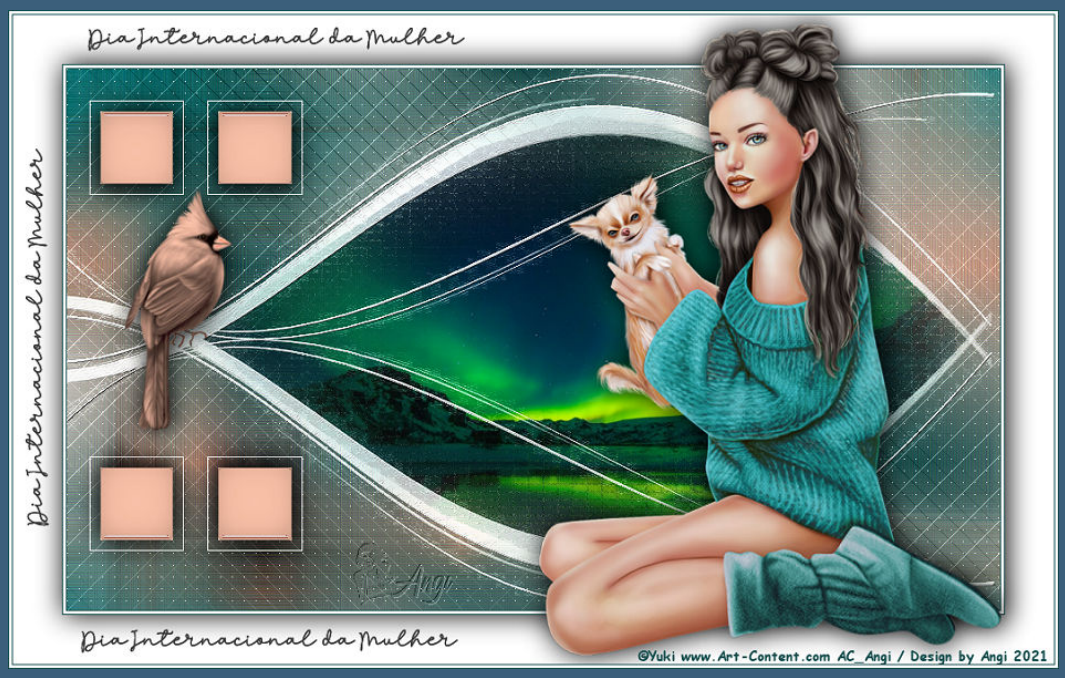

Dia Internacional da Mulher
Dia Internacional da Mulher
©Verymany-www.Verymanytubes.com-VMT_KarinM
Dia Internacional da Mulher

Dia Internacional da Mulher
Dia Internacional da Mulher
Dia Internacional da Mulher
© ALEC RUD/HTTPS://PICSFORDESIGN.COM/-PFD_KARIN L.

Dia Internacional da Mulher
Dia Internacional da Mulher
Dia Internacional da Mulher
Poser by elisa
http://elisadesign1.blogspot.de

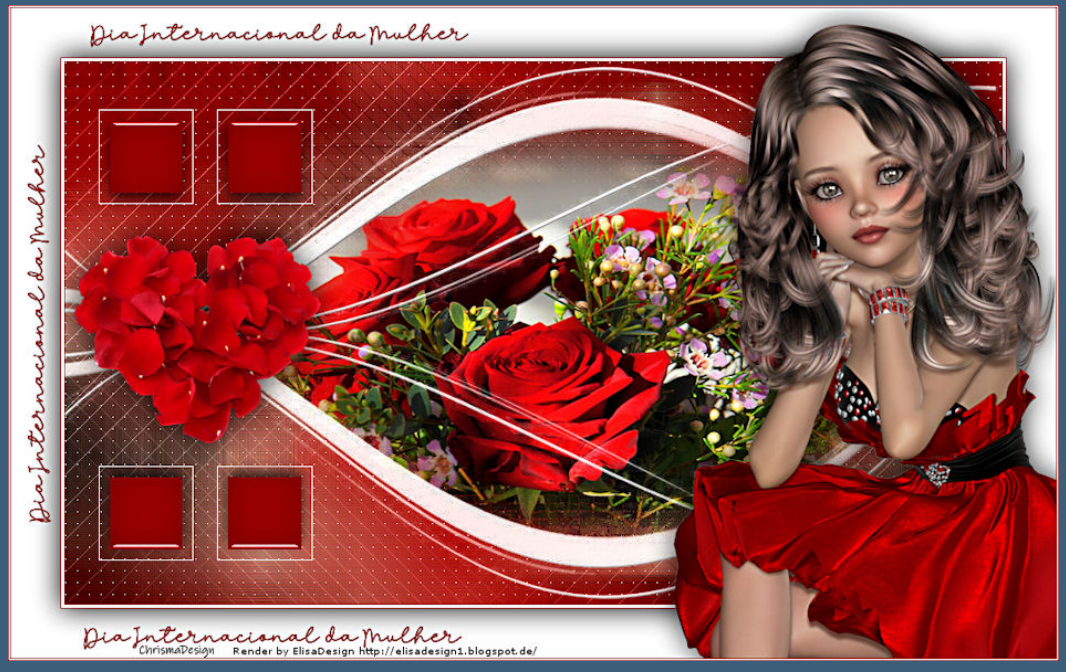
Dia Internacional da Mulher
Dia Internacional da Mulher
Dia Internacional da Mulher
ChrismaDesign
Render by ElisaDesign http://elisadesign1.blogspot.de/

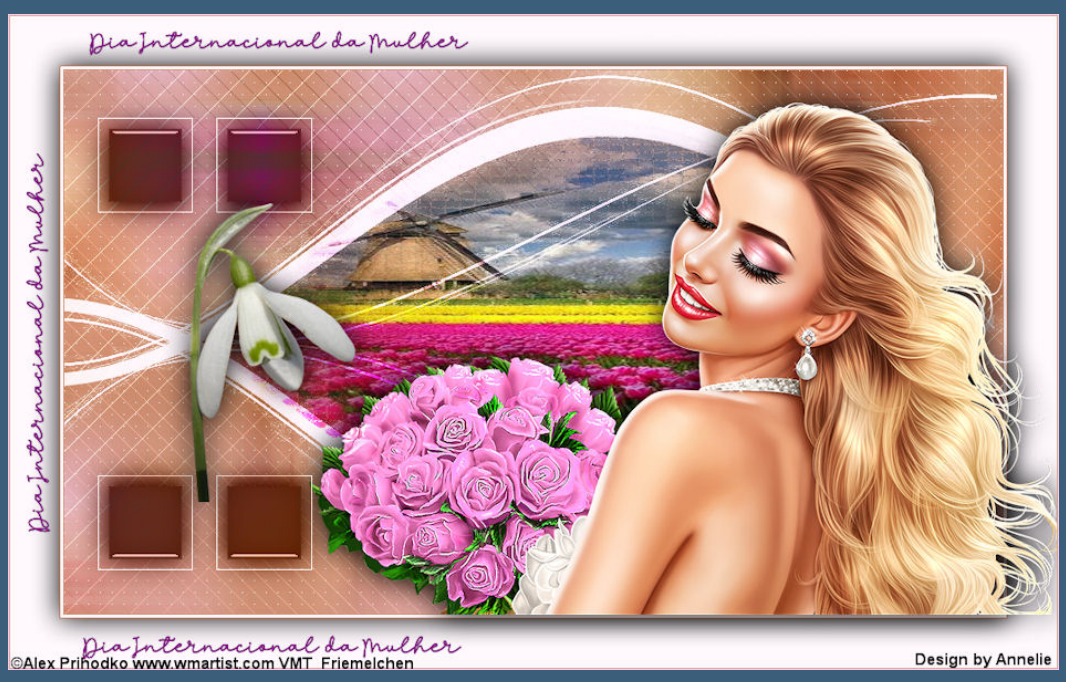
Dia Internacional da Mulher
Dia Internacional da Mulher
Dia Internacional da Mulher
©Alex Prihodko www.wmartist.com VMT_Friemelchen
Design by Annelie

Internationaler Frauentag
Internationaler Frauentag
Internationaler Frauentag
design by GOGO
©NataliaNZ www.PicsForDesign/ magicworld_2002

Dia Internacional da Mulher
Dia Internacional da Mulher
Dia Internacional da Mulher
Design Gisela HH 9.03.2021 ValentinaAndDesign https://www.directdigitalscrap.com DDS_0149