INGE-LORE'S TUTORIALE

Tesy – Ambar

Ambar

Inge-Lore 12.01.2021

.

.

.

Dieses Tutorial habe ich mit der Erlaubnis von Tesy übersetzt,

ihre schöne Seite findest du hier

ANIMABELLE

- Tutoriale – Animabelle
- Animabelle – Seite 2
- Animabelle 3 alte Übersetzungen
- Animabelle 4 alte Übersetzungen
- Animabelle 5 Alte Übersetzungen
- Animabelle 6 Alte Übersetzungen

BARBARA

- Tutoriale – Barbara

BEA

- Tutoriale – Bea

CARINE

- Carine 2 alte Übersetzungen
- Tutoriale – Carine

COLYBRIX

- Tutoriale – Colybrix
- Colybrix 2

DENISE

- Tutoriale – Denise
- Denise – 2
- Denise 3

MIEKE

Gracias por su permiso para traducir sus tutoriales.
Das Copyright des original Tutorials liegt alleine bei Tesy,
das Copyright der deutschen Übersetzung liegt alleine bei mir,Inge-Lore.
Es ist nicht erlaubt,mein Tutorial zu kopieren oder auf

anderen Seiten zum download anzubieten.

Mein Material habe ich aus diversen Tubengruppen.

Das Copyright des Materials liegt alleine beim jeweiligen Künstler.

Sollte ich ein Copyright verletzt haben,sendet mir bitte eine E-Mail.

Ich danke allen Tubern für das schöne Material,

ohne das es solche schönen Bilder gar nicht geben würde.

Ich habe das Tutorial mit PSP 2020 gebastelt,aber es sollte auch mit allen anderen Varianten zu basteln gehen.

****
Hier werden meine Tutoriale getestet

****

Plugins

Graphics Plus–Cross Shadow
VM Toolbox–Instant Tile
AAA Frames–Foto Frame
MuRa´s Meister–Copies
Xero–Mistifier

****

Material oder HIER

du brauchst noch
Hintergrundtube
Personentube
meine ist von Laguna und du bekommst sie HIER

****

Vorwort !!

Alle,die mit einer neuen PSP Version (ab X3) arbeiten,
können nicht mehr so spiegeln,wie man es bis dahin kannte.
Dafür habe ich eine kleine Anleitung geschrieben,wie es
mit Skripten geht. Schau HIER
Weil man bei den neuen PSP Versionen nicht mehr so einfach spiegeln kann,

mir dadurch die Arbeit schwerer gemacht wird und dir auch,
habe ich mich dazu entschieden,
nur noch mit den Skripten zu arbeiten !!!!
Mach es dir auch einfach und installiere dir die Skripte !!

- Mieke Tut 1-80
- Mieke 81 – 160
- Mieke 161 – 233
- Mieke Weihnachten 1-62
- Tutoriale – Mieke

EVALYNDA

- Evalynda 2
- Tutoriale – Evalynda

FRANIE MARGOT

- Tutoriale – Franie Margot
- Franie Margot 2
- Franie Margot 3

NICOLE

- Tutoriale – Nicole
- Nicole 2

SOXIKIBEM

- Soxikibem – Tuts 1-32
- Tutoriale – Soxikibem
- Soxikibem – Seite 2
- Soxikibem – Seite 3
- Soxikibem – Seite 4
- Tutoriale – Ana-Maria
- Tutoriale – CidaBen
- Tutoriale – Elaine
- Tutoriale – Inacia Neves
- Tutoriale – Leni Diniz
- Tutoriale – Marcinha
- Tutoriale – Roberta
- Tutoriale – Tati Robert
- Marcinha und Soxikibem
- Tutoriale Marcinha + Elaine

TESY

- Tesy Tuts 1-37
- Tutoriale – Tesy

SWEETY

- Sweety Tut 1-81
- Sweety Tuts 82-104
- Tutoriale – Sweety

VALY

- Tutoriale – Valy
- Valy – alte Tutoriale

****

Wenn etwas verkleinert wird,dann immer ohne Haken bei *Alle Ebenen angepaßt*, andernfalls schreibe ich es dazu.

****

Das Originaltut

.

.

.

.

Punkt 1

Such dir aus deiner Tube eine helle und dunkle Farbe.

Öffne die Alpha-Datei und minimiere sie.

Öffne ein neues Blatt 900 x 500 Px–mit der dunklen Farbe füllen

neue Ebene–mit diesem Verlauf füllen.

Ebenen–Maskenebene aus Bild *NarahsMasks_1609*

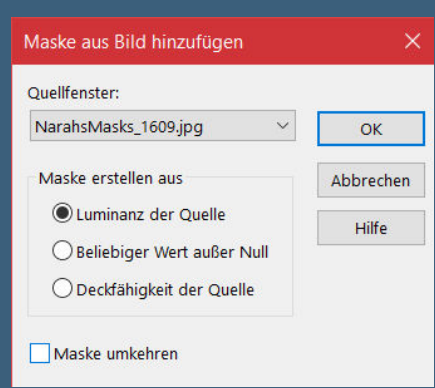

Kanteneffekte–nachzeichnen

zusammenfassen–Gruppe zusammenfassen

YEDRALINA

- Yedralina 2 alte Tutoriale
- Tutoriale – Yedralina

ELISE

- Tutoriale – Elise
- Elise 2

MELODI

- Tutoriale – Melodi

NOCH MEHR TUTORIALE

Andre 1 + 2 + 3 + 4

Annarella

Anesia

Azalee 1

Belinda 1 2 3

Bijounet

Catrien

Ceylan

Cloclo

Cloclo 2 3 4

Cloclo alte Tuts

Corinne

Dilek

Domie

Edith 1 2 3 4

Eglantine

Kathania

Katinka Tuts 1-29

Katinka 1 + 2 + 3 + 4

Kamil

Lady Graph

Laurette

Libellule

Lily

Lola

Malacka 1 2 3

Mentali

Mineko 2 3 4 5

Noisette Tuts 1-80 81-167

Noisette

Poushka

Rose de Sable

Tine Tuts 1-58

Tine ab 59

Womanance

Zane

Ostern 1 2

Weihnachten 1 2 3 4 5

Signtags

Animationen

Punkt 2

Kopiere deine Hintergrundtube–einfügen auf dein Bild
Ebene nach unten schieben
Einstellen–Unschärfe–Bewegungsunschärfe

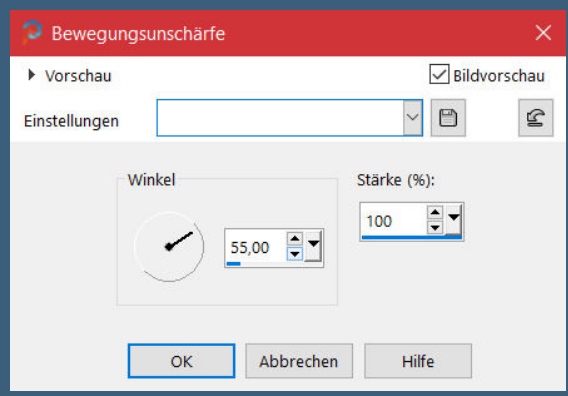

Mischmodus Hartes Licht
Kanteneffekte–stark nachzeichnen
geh auf die oberste Ebene

Punkt 3

Auswahl–Auswahl laden/speichern–Auswahl aus Alpha-Datei laden
Auswahl *Ambar_sel_1* laden

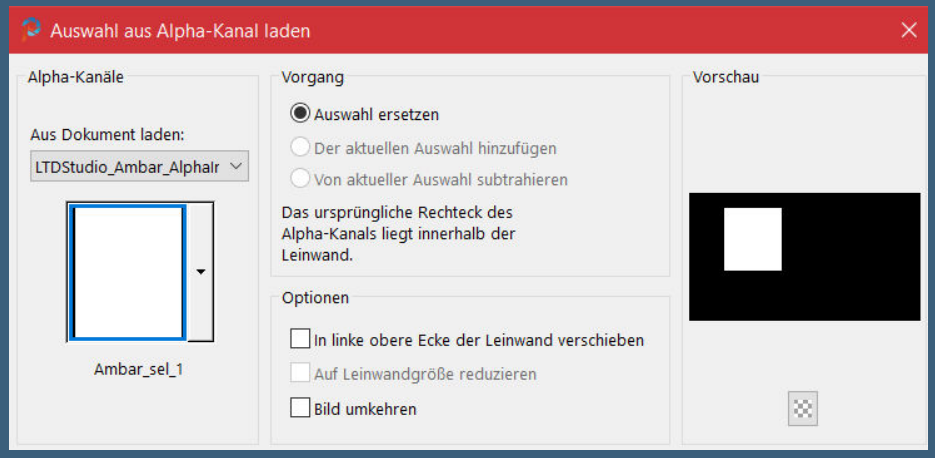

neue Ebene–mit der hellen Farbe füllen
Plugins–Graphics Plus–Cross Shadow

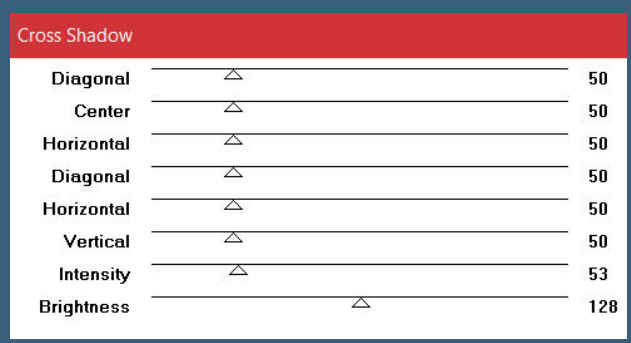

neue Ebene–kopiere deine Personentube oder einen Teil daraus
einfügen in die Auswahl–Auswahl aufheben–scharfzeichnen
Schlagschatten 3/3/60/5

Punkt 4

Zusammenfassen–nach unten zusammenfassen
nochmal Auswahl *Ambar_sel_1* laden
Plugins–AAA Frames–Foto Frame

Auswahl *Ambar_sel_2* laden
neue Ebene–mit der hellen Farbe füllen
Plugins–Graphics Plus–Cross Shadow wdh.

Punkt 5

Aktiviere deine Personentube–vertikal spiegeln
(wenn sie mehrere Ebenen hat,dann alle Ebenen kopieren
einfügen als neues Bild und dann spiegeln)
kopieren–neue Ebene–einfügen in die Auswahl
Auswahl aufheben
scharfzeichnen–Schlagschatten wdh.
nach unten zusammenfassen

Punkt 6

Nochmal Auswahl *Ambar_sel_2* laden
Plugins–AAA Frames–Foto Frame wdh.
Auswahl aufheben–bleib auf der Ebene
Plugins–MuRa's Meister–Copies

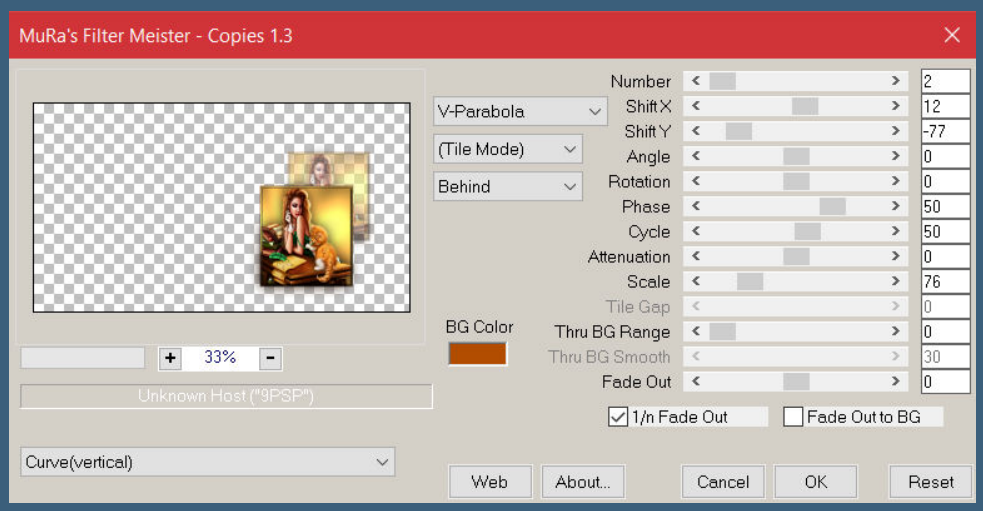

geh auf Raster 3
Plugins–MuRa's Meister–Copies

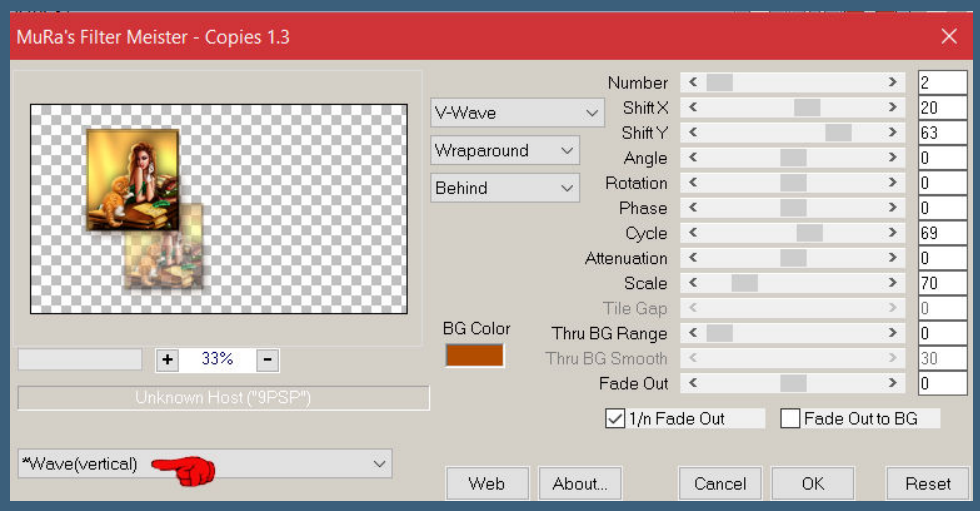

so sieht es jetzt aus

<u>Punkt 7</u>
Geh eine Ebene nach unten
kopiere *LTDStudio_Ambar_Deco*–einfügen auf dein Bild
Mischmodus und Deckkraft nicht verändern
Plugins–VM Toolbox–Instant Tile

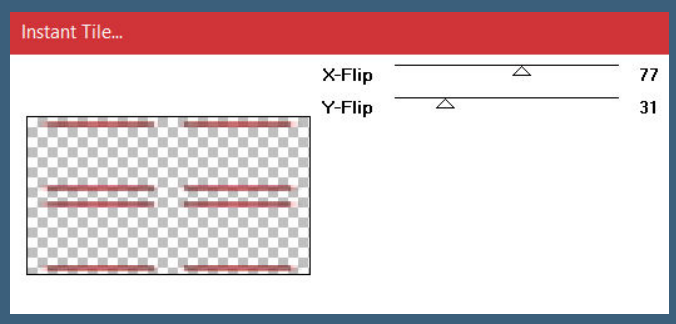

sichtbar zusammenfassen
Plugins–Xero–Mistifier Standard

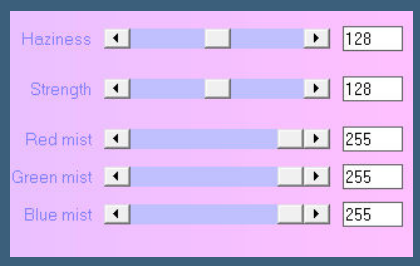

Punkt 8

Rand hinzufügen–5 Px dunkle Farbe oder schwarz
Auswahl alles
Rand hinzufügen–40 Px helle Farbe
Auswahl umkehren
Plugins–Graphics Plus–Cross Shadow wdh.
Auswahl aufheben

Punkt 9

Kopiere nochmal deine Personentube–einfügen auf dein Bild
(ich habe meine Tube mit der 20-20 Maske bearbeitet)
passe die Größe an–scharfzeichnen
Schlagschatten 0/0/100/50
kopiere den Text–einfügen auf dein Bild
Schlagschatten 2/2/100/5

Punkt 10

Rand hinzufügen–2 Px dunkle Farbe
verkleinere dein Bild auf 950 Px Breite
evtl. scharfzeichnen
setz dein WZ und das Copyright aufs Bild
zusammenfassen und als jpg speichern.

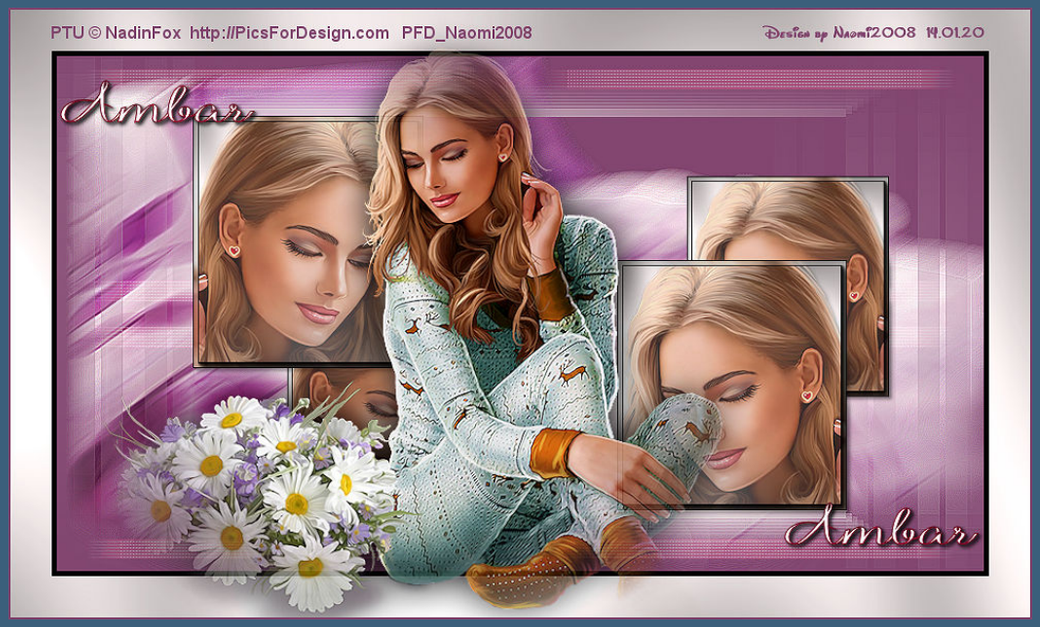

©Laguna www.picsfordesign.comPFD_Hannogirl91397 * Design by Peggy 14.01.2021

Ambar
Ambar
©VeryMany http://verymanytubes.com / VMT_Annelie
Design by Annelie

Ambar
Ambar
Render by Laguna Azul LA FREE https://Poser.laguna-azul.at

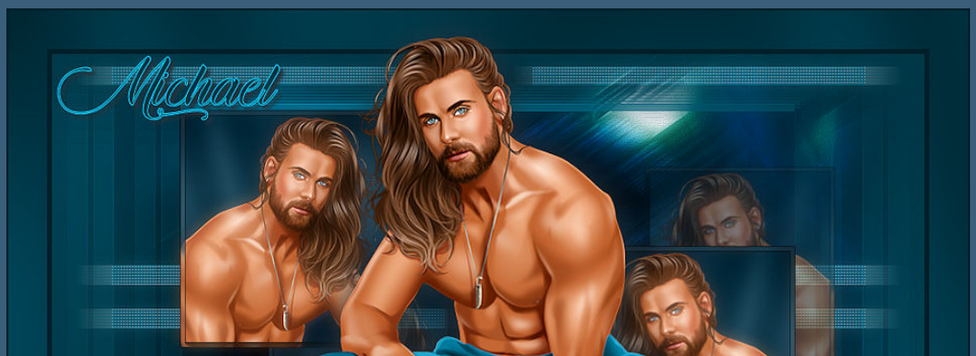
Michael

© Fiodorova_Maria www.PicsForDesign.com PFD_braune2210
Michael

Ambar
Ambar
Karin L.
@ MISTICHESKAYA/HTTPS://PICSFORDESIGN.COM/~PFD_KARIN L

Ambar
©M.Surkhova-www.PicsForDesign.com-PFD_KarinMyo
Design
Karin M.
Ambar

Ambar
design by Rita ©Stan Dudin www.picsfordesign.com PFD-otto917
Ambar

Ambar
Ambar
© Zlata_M-www.PicsForDesign.com_PFD_Doris5cats335
Design by DorisA

Ambar
Ambar
© verymany
www.verymanytubes.com