# INGE-LORE'S TUTORIALE

## Tesy – The Cats

The Cats

Inge-Lore 28.01.2020

Dieses Tutorial habe ich mit der Erlaubnis von Tesy übersetzt, ihre schöne Seite findest du hier

Gracias por su permiso para traducir sus tutoriales.

Das Copyright des original Tutorials liegt alleine bei Tesy, das Copyright der deutschen Übersetzung liegt alleine bei mir,Inge-Lore.Es ist nicht erlaubt,mein Tutorial zu kopieren oder aufanderen Seiten zum download anzubieten.Mein Material habe ich aus diversen Tubengruppen.Das Copyright des Materials liegt alleine beim jeweiligen Künstler.Sollte ich ein Copyright verletzt haben,sendet mir bitte eine E-Mail.Ich danke allen Tubern für das schöne Material,

ANIMABELLE

- Tutoriale – Animabelle
- Animabelle – Seite 2
- Animabelle 3 alte Übersetzungen
- Animabelle 4 alte Übersetzungen
- Animabelle 5 Alte Übersetzungen
- Animabelle 6 Alte Übersetzungen

BARBARA

- Tutoriale – Barbara

BEA

- Tutoriale – Bea

CARINE

- Carine 2 alte Übersetzungen
- Tutoriale – Carine

COLYBRIX

- Tutoriale – Colybrix
- Colybrix 2

DENISE

- Tutoriale – Denise
- Denise – 2
- Denise 3

MIEKE

ohne das es solche schönen Bilder gar nicht geben würde.

Mein besonderer Dank geht an Alex Prihodko für die schöne Personentuben.

Ich habe das Tutorial mit PSP 2019 gebastelt,aber es sollte auch mit allen anderen Varianten zu basteln gehen.

**********

Hier werden meine Tutoriale getestet

**********

Plugins

VM Distortion–Center Mirror
Graphic Plus–Cross Shadow
VM Toolbox–Instant Tile
Flaming Pear–Flexify
Alien Skin Eye Candy 5 – Impact – Glass
Alien Skin Eye Candy 5 – Impact – Perspective Shadow
Filters Unlimited–Tile & Mirror–Kaleidoscope 2

**********

Material oder HIER

du brauchst noch
Katzentube/n
meine sind alle von Laguna und du bekommst sie HIER
**********

Vorwort !!

Alle,die mit einer neuen PSP Version (ab X3) arbeiten,
können nicht mehr so spiegeln,wie man es bis dahin kannte.
Dafür habe ich eine kleine Anleitung geschrieben,wie es
mit Skripten geht. Schau HIER
*Weil man bei den neuen PSP Versionen nicht mehr so einfach spiegeln kann,*

*mir dadurch die Arbeit schwerer gemacht wird und dir auch,*
*habe ich mich dazu entschieden,*
*nur noch mit den Skripten zu arbeiten !!!!*
*Mach es dir auch einfach und installiere dir die Skripte !!*

**********

Wenn etwas verkleinert wird,dann immer ohne Haken bei *Alle Ebenen angepaßt*,
andernfalls schreibe ich es dazu.
**********

Das Originaltut

- Mieke Tut 1-80
- Mieke 81 – 160
- Mieke 161 – 233
- Mieke Weihnachten 1-62
- Tutoriale – Mieke

## EVALYNDA

- Evalynda 2
- Tutoriale – Evalynda

## FRANIE MARGOT

- Tutoriale – Franie Margot
- Franie Margot 2
- Franie Margot 3

## NICOLE

- Tutoriale – Nicole
- Nicole 2

## SOXIKIBEM

- Soxikibem – Tuts 1-32
- Tutoriale – Soxikibem
- Soxikibem – Seite 2
- Soxikibem – Seite 3
- Soxikibem – Seite 4
- Tutoriale – Ana-Maria
- Tutoriale – CidaBen
- Tutoriale – Elaine
- Tutoriale – Inacia Neves
- Tutoriale – Leni Diniz
- Tutoriale – Marcinha
- Tutoriale – Roberta
- Tutoriale – Tati Robert
- Marcinha und Soxikibem
- Tutoriale Marcinha + Elaine

## TESY

- Tesy Tuts 1-37
- Tutoriale – Tesy

## SWEETY

- Sweety Tut 1-81
- Sweety Tuts 82-104
- Tutoriale – Sweety

## VALY

- Tutoriale – Valy
- Valy – alte Tutoriale

Punkt 1

Doppelklick auf das Preset,es installiert sich alleine.
Such dir aus deinen Tuben 4 Farben,das sind meine.

Damit habe ich auch gearbeitet,auch wenn ich es nicht dazu schreibe.
Öffne die Alpha-Datei und minimiere sie.
Öffne ein neues Blatt 900 x 500 Px–stelle die Farben 1+2 ein.
Fülle dein Blatt mit diesem Verlauf

Ebene duplizieren
Bildeffekte–Nahtloses Kacheln Standard

Punkt 2

Neue Ebene–Auswahl alles–kopiere deine Katzentube
einfügen in die Auswahl–Auswahl aufheben
Bildeffekte–Nahtloses Kacheln Standard
Mischmodus Überzug
zusammenfassen–nach unten zusammenfassen
Textureffekte–Glasmosaik

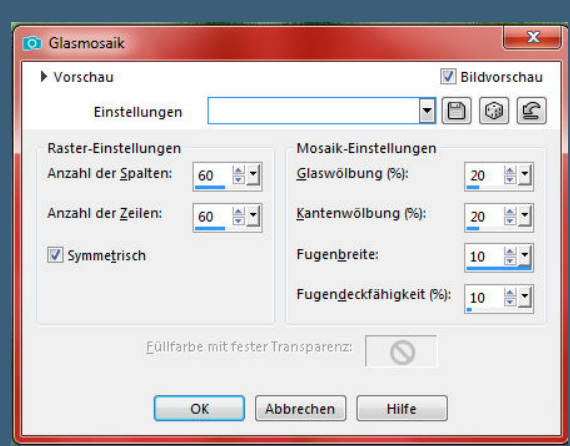


## YEDRALINA

- Yedralina 2 alte Tutoriale
- Tutoriale – Yedralina

## ELISE

- Tutoriale – Elise
- Elise 2

## MELODI

- Tutoriale – Melodi

## NOCH MEHR TUTORIALE

Andre 1 + 2 + 3 + 4

Annarella

Anesia

Azalee 1

Belinda 1 2 3

Bijounet

Catrien

*Ceylan*

Cloclo

Cloclo 2 3 4

Cloclo alte Tuts

Corinne

*Dilek*

Domie

Edith 1 2 3 4

Eglantine

*Kathania*

Katinka Tuts 1-29

Katinka 1 + 2 + 3 + 4

*Kamil*

Lady Graph

Laurette

Libellule

Lily

Lola

Malacka 1 2 3

Mentali

Mineko 2 3 4 5

Noisette Tuts 1-80 81-167

*Noisette*

Poushka

Rose de Sable

Tine Tuts 1-58

*Tine ab 59*

Womanance

Zane

Ostern 1 2

Weihnachten 1 2 3 4 5

*Signtags*

Animationen

Punkt 3

Auswahl–Auswahl laden/speichern–Auswahl aus Alpha-Kanal laden

Auswahl *Selection #2* laden

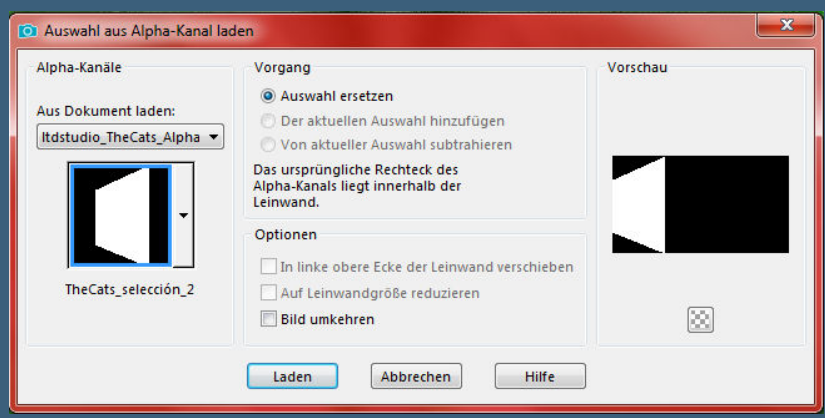


geh auf Raster 1–in Ebene umwandeln–Auswahl aufheben

Ebene an oberster Stelle anordnen

Plugins–VM Distortion–Center Mirror

Mischmodus Unterbelichten (bei mir Aufhellen) oder was gefällt

Deckkraft auf 30% stellen

Punkt 4

Kanteneffekte–nachzeichnen

zusammenfassen–nach unten zusammenfassen

geh auf Raster 1–Auswahl *Selection #1* laden

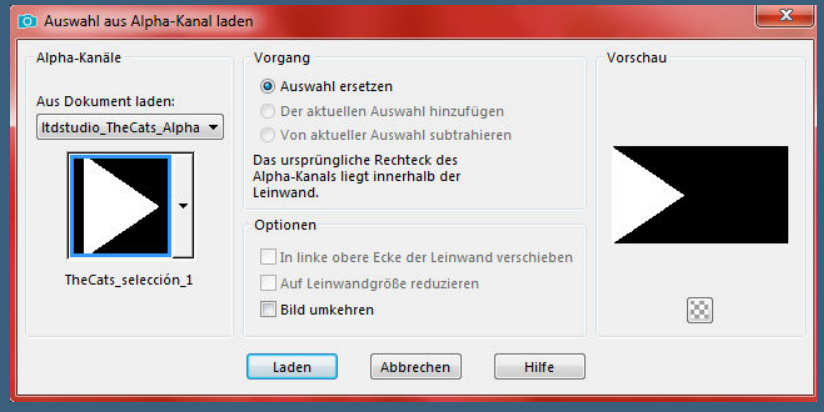


in Ebene umwandeln – Auswahl aufheben
Ebene an oberster Stelle anordnen
Reflexionseffekte – Spiegelkabinett

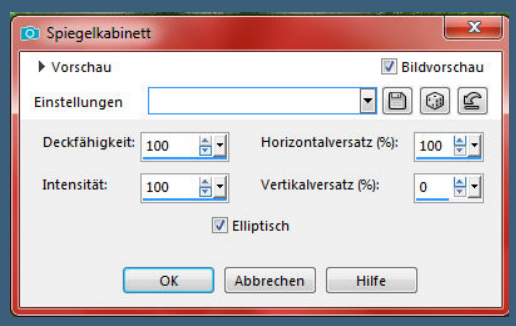


Schlagschatten 10/10/50/10 und mit den Minuswerten

Punkt 5
Mischmodus Aufhellen

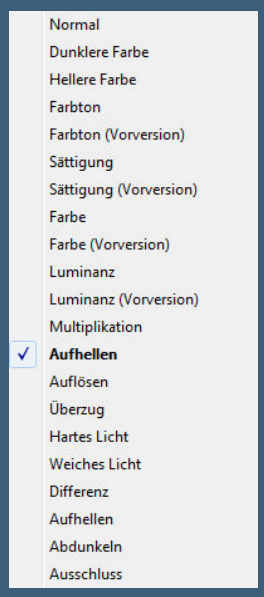


Kanteneffekte – nachzeichnen
Ebene duplizieren – vertikal spiegeln
nach unten zusammenfassen
da meine Farbe fast weiß war,habe ich die Ebene nochmal dupliziert
und den Mischmodus auf Normal gestellt und die Deckkraft auf 50%
das kommt da ganz auf deine Farben an

Punkt 6
Falls du das auch gemacht hast,dann Achtung
bevor du jetzt die beiden Ebenen zusammenfasst,musst du die
beiden untersten Ebenen unsichtbar machen und dann sichtbar zusammenfassen,sonst klappt das mit dem Mischmodus nicht,
hast du das nicht gemacht,musst du den Punkt nicht beachten

## Punkt 7

Auswahl *Selection #3* laden

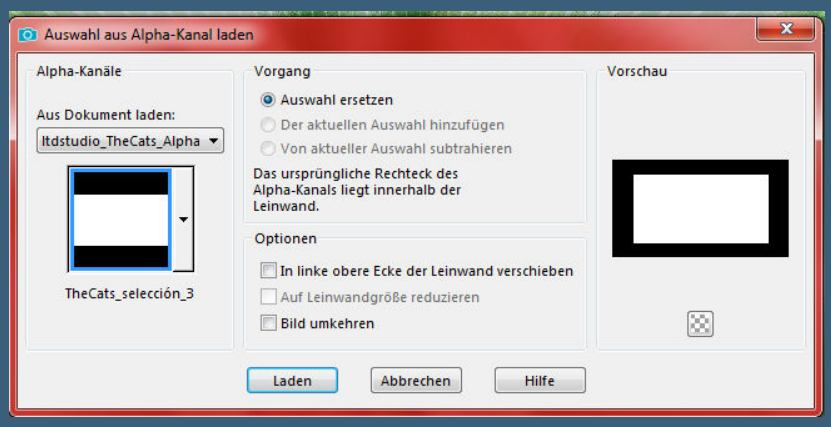


in Ebene umwandeln–Auswahl aufheben
Reflexionseffekte–Spiegelkabinett

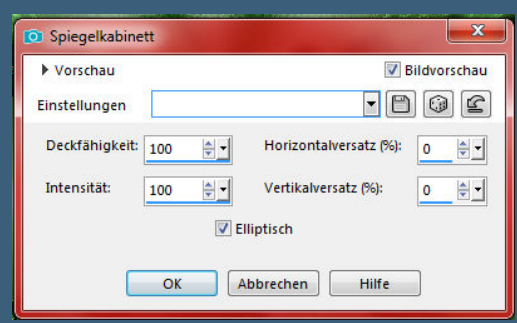


Mischmodus Überzug

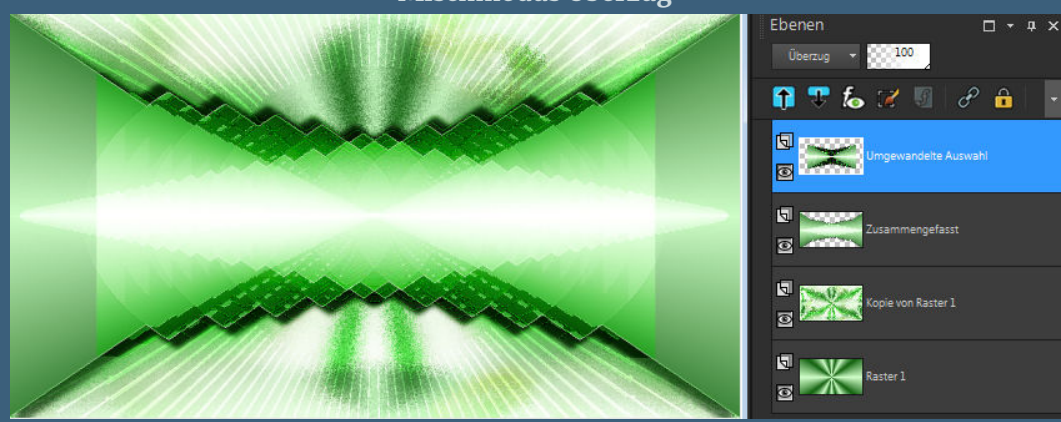


(ich habe die Deckkraft auf 50% gestellt)
neue Ebene–Auswahl *Selection #4* laden

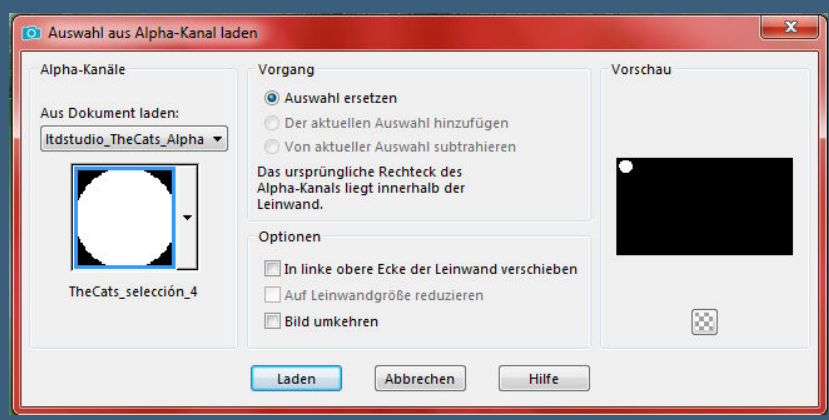

## Punkt 8

Fülle die Auswahl mit Farbe 2

Plugins–Alien Skin Eye Candy 5 – Impact – Glass

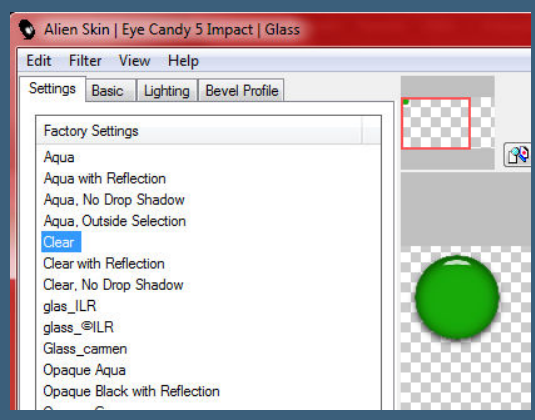


Auswahl aufheben

Objekte–Ausrichten–Vertikal zentrieren

neue Ebene–Auswahl *Selection #4* laden

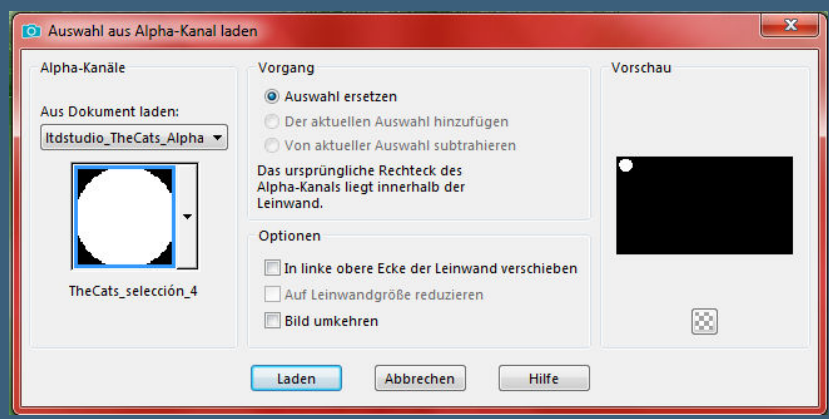


mit Farbe 1 füllen

Plugins–Alien Skin Eye Candy 5 – Impact – Glass

Auswahl aufheben

## Punkt 9

Bildeffekte–Versatz 0 / -110

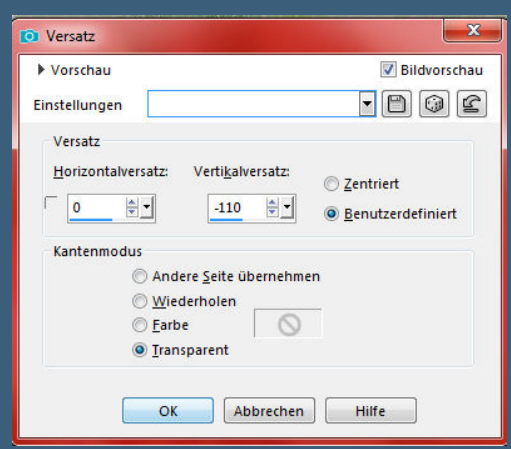


Ebene duplizieren

Bildeffekte–Versatz 0 / -189

zusammenfassen–2x nach unten zusammenfassen

Objekte–Ausrichten–Vertikal zentrieren

Ebene duplizieren–verkleinern auf 70%

Punkt 10

Deckkraft 40%–nach unten zusammenfassen
duplizieren–vertikal spiegeln–nach unten zusammenfassen
Plugins–Flaming Pear–Flexify (Key zum registrieren liegt bei)

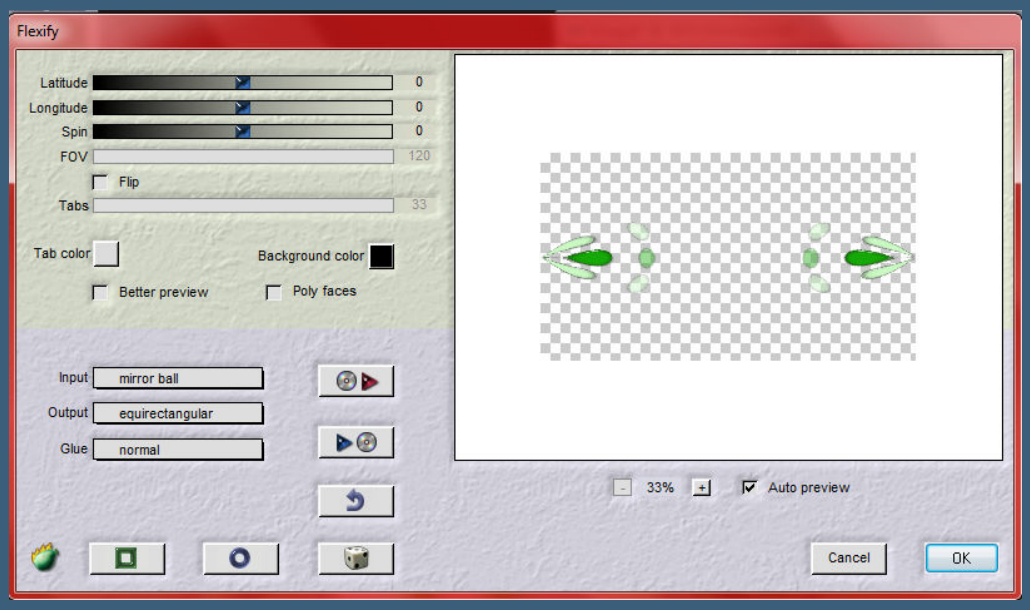


(es geht auch mit Flexify 2)
kopiere deine Katzentube/n–einfügen auf dein Bild
passe die Größe an–scharfzeichnen
Plugins–Alien Skin Eye Candy 5 – Impact – Perspective Shadow

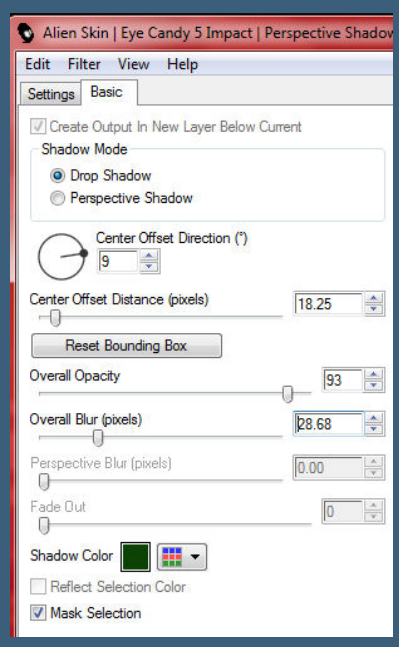


Punkt 11

Und falls es dir gefällt,kannst du auch diesen Shadow noch anwenden

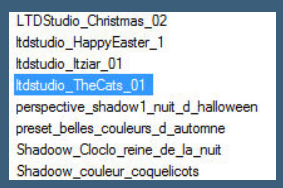


(ich habe lieber einen normalen Schatten genommen)
Rand hinzufügen–1 Px Farbe 2
Auswahl alles
Rand hinzufügen–40 Px Farbe 1
Auswahl umkehren

Punkt 12

Filters Unlimited–Tile & Mirror–Kaleidoscope 2

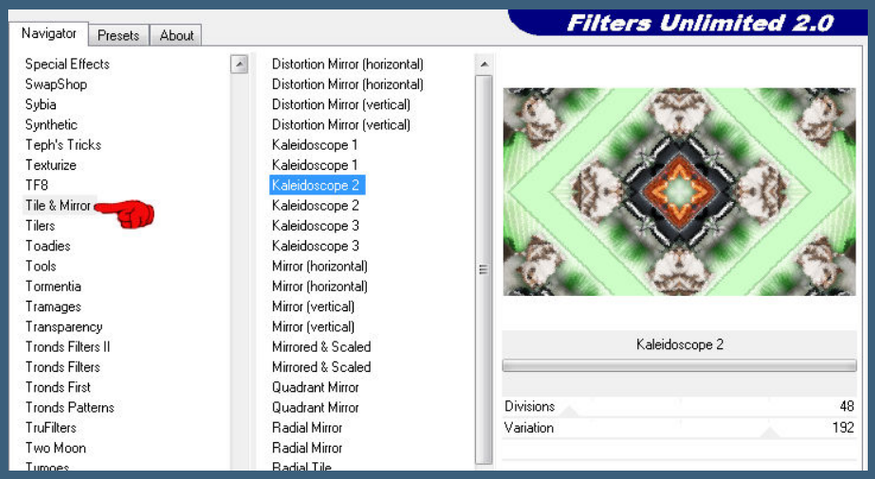


Gaußsche Unschärfe mit 40
Auswahl umkehren
Schlagschatten 0/0/50/30
Auswahl alles
Rand hinzufügen–40 Px Farbe 2
Auswahl umkehren

Punkt 13

Plugins–Graphic Plus–Cross Shadow Standard
Plugins–VM Toolbox–Instant Tile

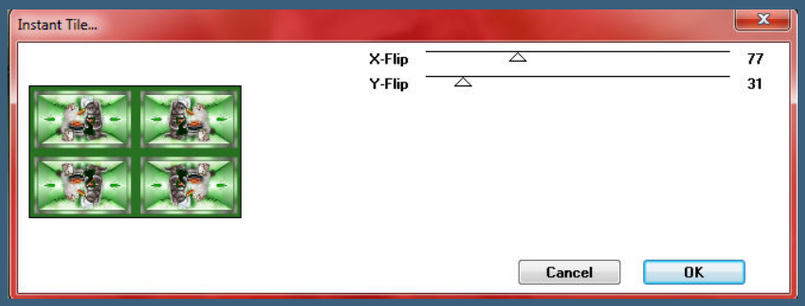


Auswahl umkehren–Schatten wdh.–Auswahl aufheben
kopiere *ltdstudio_TheCats_Deco*–einfügen auf dein Bild
kopiere *ltdstudio_TheCats_texto*–einfügen auf dein Bild
an eine passende Stelle schieben
zusammenfassen–verkleinern auf 950 Px Breite
scharfzeichnen–setz dein WZ und das Copyright aufs Bild
zusammenfassen und als jpg speichern.

The Cats
©Laguna-www.PicsForDesign.com-PFD_KarinM449

The Cats
© Laguna_www.PicsForDesign.com _Dorsset

The Cats
© Lorri Kajenna www.PicsForDesign.com PFD_knuffel 475 / Dessign by Barbara

The Cats
© Laguna-www.PicsForDesign.com-PFD_garda570

The Cats
© Kajenna/www.PicsForDesign.com /Petras1959
Design by Petras1959/30.01.2020

The Cats
and the Mouse
Design Gisela HH 31.01.2020 © Laguna http://picsfordesign.com/PFD blackkakadu312

The Cats
Mirr meow
Pizza Cat
Mirr meow
Pizza Cat
© Lorri Kajenna PFD_Karin L.
www.picsfordesign.com

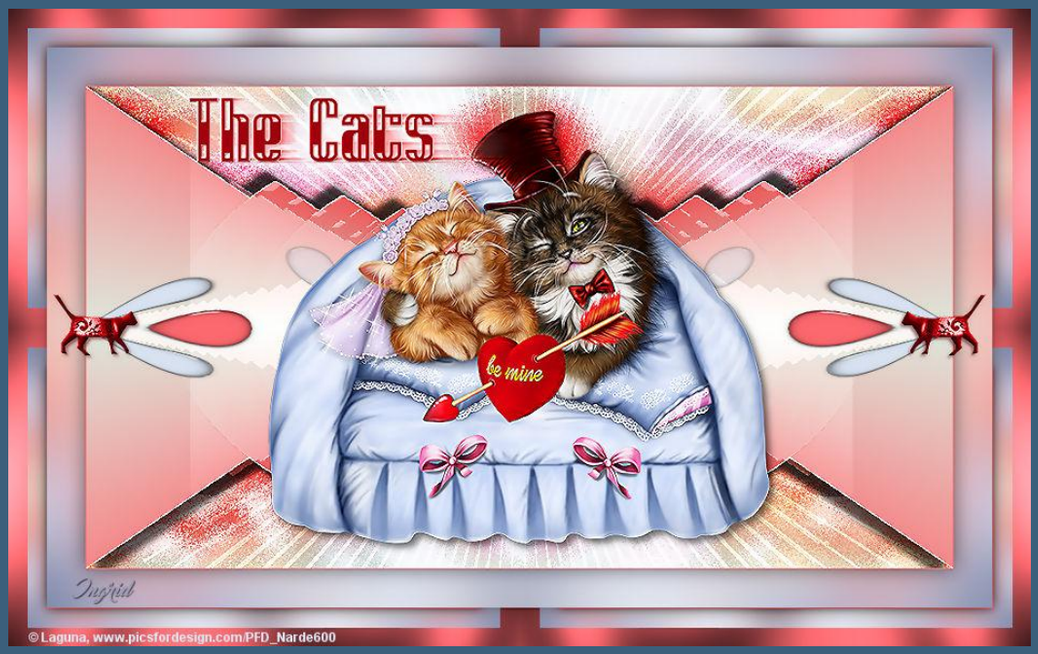
The Cats
be mine
Ingrid
© Laguna, www.picsfordesign.com/PFD_Narde600

The Cats
Design by Bastelmaus
Foto@Bastelmaus

The Cats
© Laguna www.PicsForDesign.com /magicworld_2002
design by coco

The Cats
Design by Hilu
© Laguna www.picsfordesign.com PFD-otto 417

The Cats
© StellaFelice7 www.PicsForDesign.com/PFD_friemelchen756
Design by Annelie

The Cats
Artist:Laguna_PicsForDesign.com_Karinbbg654

The Cats
© Laguna-www.PicsForDesign.com-PFD_gerda570