INGE-LORE'S TUTORIALE

Yedralina – Mascaras

Mascaras

Inge-Lore 20.02.2020

.

.

.

.

Dieses Tutorial habe ich mit der Erlaubnis von Yedralina übersetzt,

ihre schöne Seite findest du hier

ANIMABELLE

- Tutoriale – Animabelle
- Animabelle – Seite 2
- Animabelle 3 alte Übersetzungen
- Animabelle 4 alte Übersetzungen
- Animabelle 5 Alte Übersetzungen
- Animabelle 6 Alte Übersetzungen

BARBARA

- Tutoriale – Barbara

BEA

- Tutoriale – Bea

CARINE

- Carine 2 alte Übersetzungen
- Tutoriale – Carine

COLYBRIX

- Tutoriale – Colybrix
- Colybrix 2

DENISE

- Tutoriale – Denise
- Denise – 2
- Denise 3

Gracias Yedralina su permiso.

Das Copyright des original Tutorials liegt alleine bei Yedralina,

das Copyright der deutschen Übersetzung liegt alleine bei mir,Inge-Lore.

Es ist nicht erlaubt,mein Tutorial zu kopieren oder auf

anderen Seiten zum download anzubieten.

Mein Material habe ich aus diversen Tubengruppen.

Das Copyright des Materials liegt alleine beim jeweiligen Künstler.

Sollte ich ein Copyright verletzt haben,sendet mir bitte eine E-Mail.

Ich danke allen Tubern für das schöne Material,

ohne das es solche schönen Bilder gar nicht geben würde.

Mein besonderer Dank geht an VeryMany für die schöne Personentube.

Ich habe das Tutorial mit PSP 2019 gebastelt,aber es sollte auch mit allen anderen Varianten zu basteln gehen.

****
Hier werden meine Tutoriale getestet

****
Plugins

Filters Unlimited–Scribe–4way mirror
Filters Unlimited–VM Stylize–Zoom Blur
Mehdi–Sorting Tiles

****

Material oder HIER

du brauchst noch
Hintergrundtube klein
Personentube
meine ist von Misticheskaya und du bekommst sie HIER

****

Vorwort !!

Alle,die mit einer neuen PSP Version (ab X3) arbeiten,

MIEKE

- Mieke Tut 1-80
- Mieke 81 – 160
- Mieke 161 – 233
- Mieke Weihnachten 1-62
- Tutoriale – Mieke

EVALYNDA

- Evalynda 2
- Tutoriale – Evalynda

FRANIE MARGOT

- Tutoriale – Franie Margot
- Franie Margot 2
- Franie Margot 3

NICOLE

- Tutoriale – Nicole
- Nicole 2

SOXIKIBEM

- Soxikibem – Tuts 1-32
- Tutoriale – Soxikibem
- Soxikibem – Seite 2
- Soxikibem – Seite 3
- Soxikibem – Seite 4
- Tutoriale – Ana-Maria
- Tutoriale – CidaBen
- Tutoriale – Elaine
- Tutoriale – Inacia Neves
- Tutoriale – Leni Diniz
- Tutoriale – Marcinha
- Tutoriale – Roberta
- Tutoriale – Tati Robert
- Marcinha und Soxikibem
- Tutoriale Marcinha + Elaine

TESY

- Tesy Tuts 1-37
- Tutoriale – Tesy

SWEETY

- Sweety Tut 1-81
- Sweety Tuts 82-104
- Tutoriale – Sweety

VALY

- Tutoriale – Valy
- Valy – alte Tutoriale können nicht mehr so spiegeln,wie man es bis dahin kannte.
Dafür habe ich eine kleine Anleitung geschrieben,wie es
mit Skripten geht. Schau HIER

Weil man bei den neuen PSP Versionen nicht mehr so einfach spiegeln kann,

mir dadurch die Arbeit schwerer gemacht wird und dir auch,
habe ich mich dazu entschieden,
nur noch mit den Skripten zu arbeiten !!!!
Mach es dir auch einfach und installiere dir die Skripte !!

****

Wenn etwas verkleinert wird,dann immer ohne Haken bei *Alle Ebenen angepaßt*,
andernfalls schreibe ich es dazu.
****

Das Originaltut

Punkt 1
Schiebe die Selectionen in den Auswahlordner.
Such dir aus deinen Tuben eine helle und dunkle Farbe.
Öffne ein neues Blatt 950 x 650 Px–mit diesem Verlauf füllen.

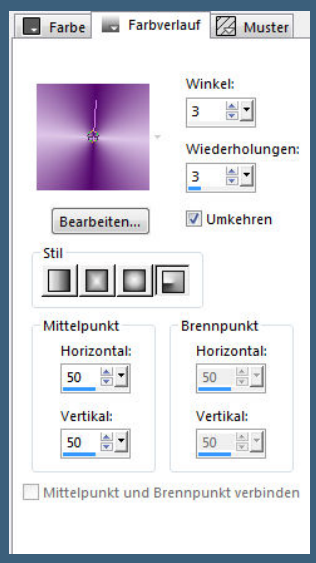

Auswahl alles–kopiere deine Hintergrundtube
einfügen in die Auswahl–Auswahl aufheben

YEDRALINA

- Yedralina 2 alte Tutoriale
- Tutoriale – Yedralina

ELISE

- Tutoriale – Elise
- Elise 2

MELODI

- Tutoriale – Melodi

NOCH MEHR TUTORIALE

Andre 1 + 2 + 3 + 4

Annarella

Anesia

Azalee 1

Belinda 1 2 3

Bijounet

Catrien

Ceylan

Cloclo

Cloclo 2 3 4

Cloclo alte Tuts

Corinne

Dilek

Domie

Edith 1 2 3 4

Eglantine

Kathania

Katinka Tuts 1-29

Katinka 1 + 2 + 3 + 4

Kamil

Lady Graph

Laurette

Libellule

Lily

Lola

Malacka 1 2 3

Punkt 2

Einstellen–Unschärfe–Gaußsche Unschärfe mit 20

Plugins–Mehdi–Sorting Tiling

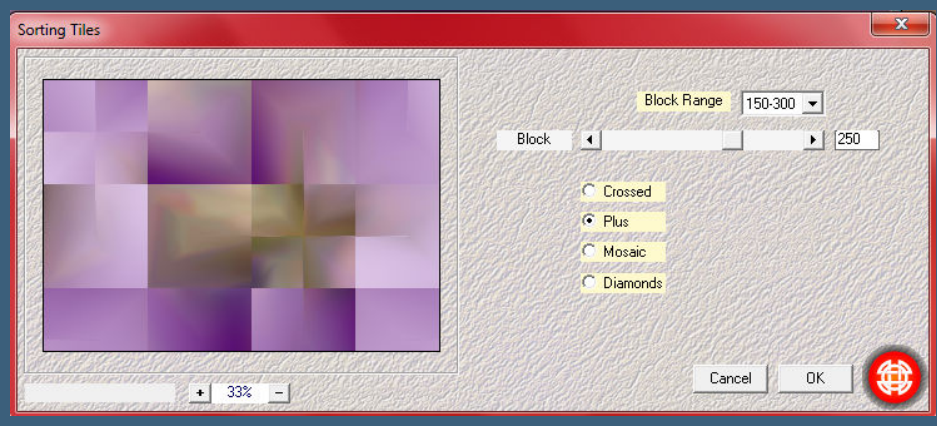

Kanteneffekte–nachzeichnen

Filters Unlimited–Scribe–4way mirror

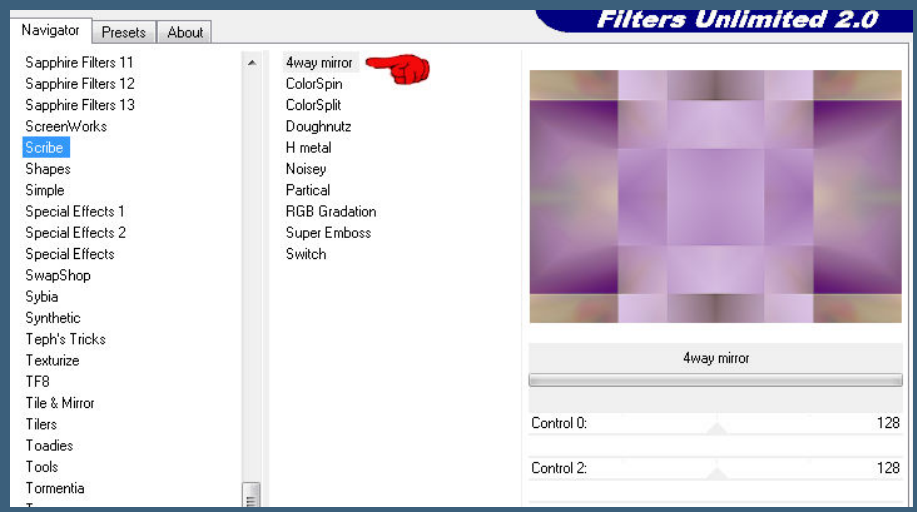

Ebene duplizieren

Filters Unlimited–VM Stylize–Zoom Blur

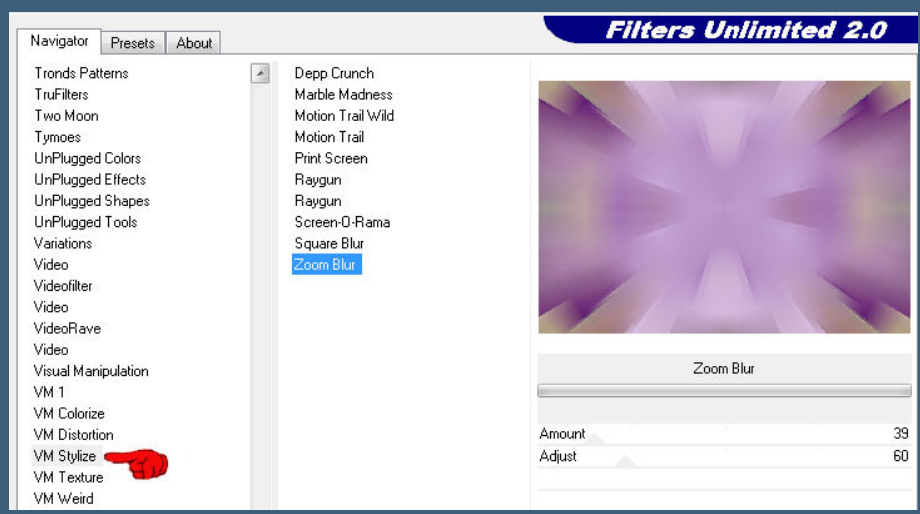

Mischmodus Überzug

Punkt 3

Kopiere nochmal deine Hintergrundtube (oder die zweite)

einfügen auf dein Bild

Bildeffekte–Nahtloses Kacheln

Mentali

Mineko 2 3 4 5

Noisette Tuts 1-80 81-167

Noisette

Poushka

Rose de Sable

Tine Tuts 1-58

Tine ab 59

Womanance

Zane

Ostern 1 2

Weihnachten 1 2 3 4 5

Signtags

Animationen

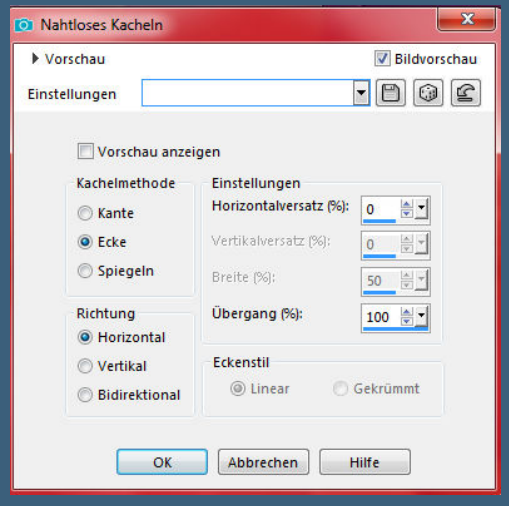

Kunstmedieneffekte–Pinselstriche

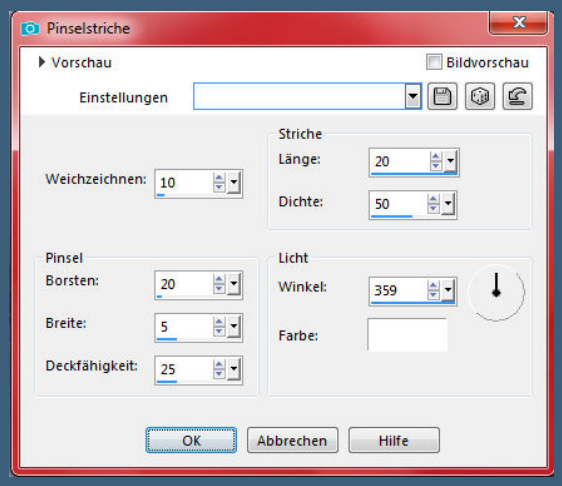

Auswahl–Auswahl laden/speichern–Auswahl aus Datei laden
Auswahl *©Yedralina_Sel732* laden

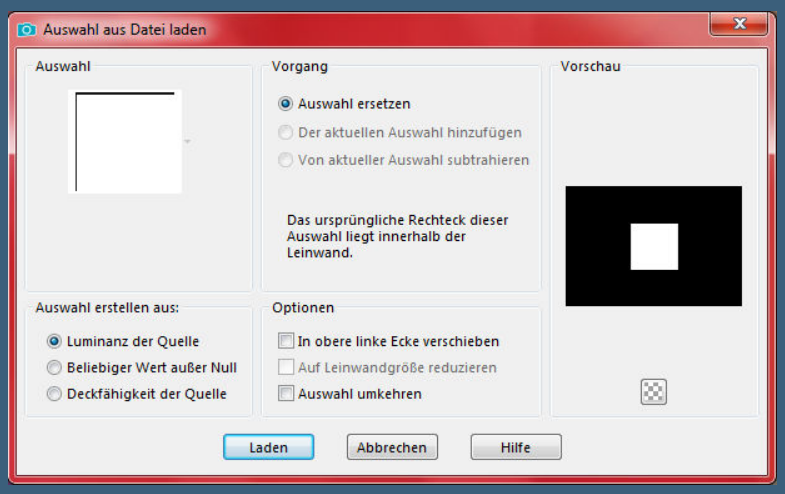

<u>Punkt 4</u>
Neue Ebene–mit der dunklen Farbe füllen
Auswahl–ändern–verkleinern um 30 Px
mit dem Verlauf füllen–Auswahl verkleinern um 3 Px
mit der dunklen Farbe füllen
Auswahl verkleinern um 3 Px–mit dem Verlauf füllen
dreh vorher die Farben um–Auswahl verkleinern um 3 Px
mit der dunklen Farbe füllen

Punkt 5

Neue Ebene–kopiere nochmal deine kleine Hintergrundtube
einfügen in die Auswahl–Auswahl umkehren
Schlagschatten 0/0/80/60
Auswahl aufheben–nach unten zusammenfassen
lade nochmal Auswahl *©Yedralina_Sel732*
Auswahl ändern–Auswahlrahmen auswählen

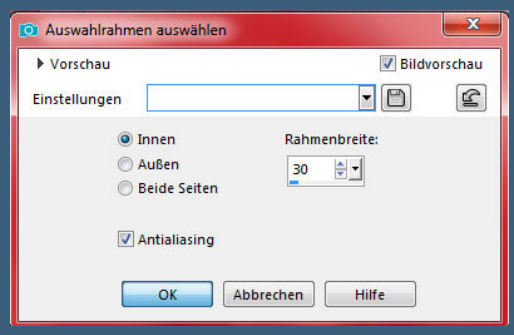

Ebene duplizieren

Punkt 6

Neue Ebene–mit der hellen Farbe füllen
Auswahl aufheben–nach unten zusammenfassen
Bildeffekte–Versatz -305 / 0

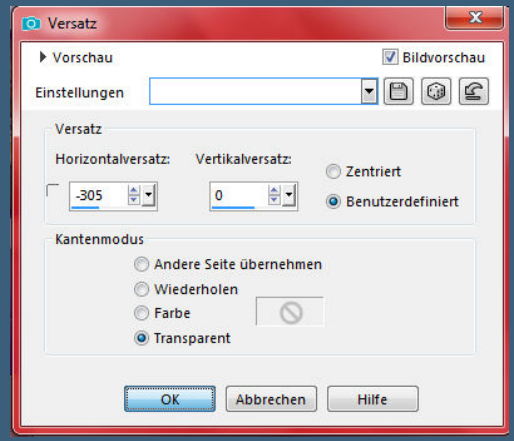

nach unten zusammenfassen
Schlagschatten -22/-22/100/19,80
neue Ebene–mit weiß füllen
Ebenen–Maskenebene aus Bild

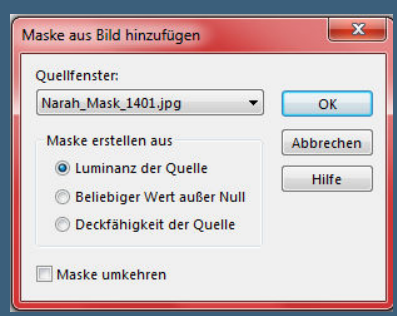

Punkt 7

Kanteneffekte–nachzeichnen zusammenfassen–Gruppe zusammenfassen
Mischmodus Überzug oder was dir gefällt
Ebene vertikal und horizontal spiegeln
Reflexionseffekte–Spiegelrotation

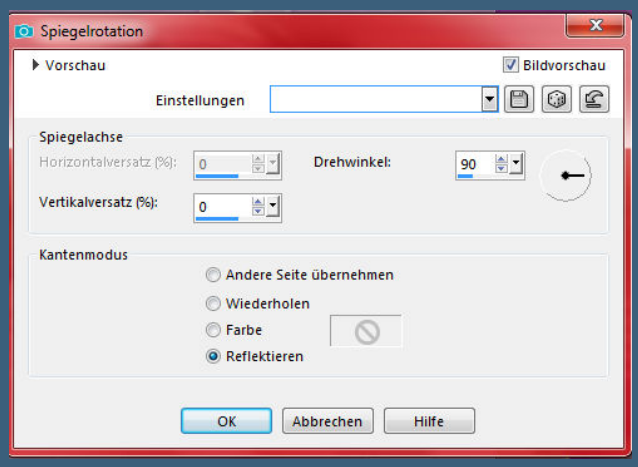

Ebene nach unten schieben

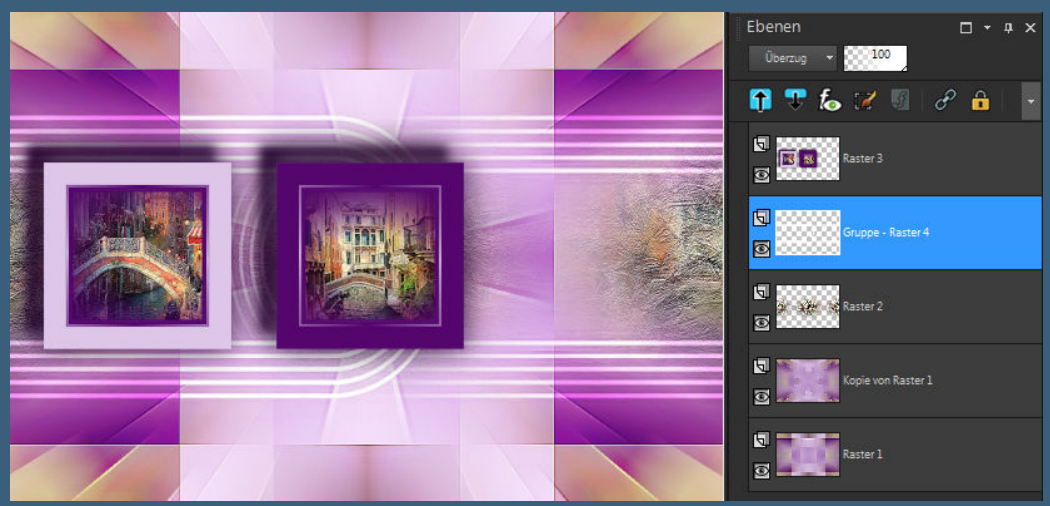

(nicht wundern,hier habe ich meine kleinen Rahmen noch richtig,

später habe ich sie gespiegelt,weil mir das besser mit meiner Personentube gefallen hat)

<u>Punkt 8</u>
Neue Ebene–Auswahl *©Yedralina_Sel733* laden

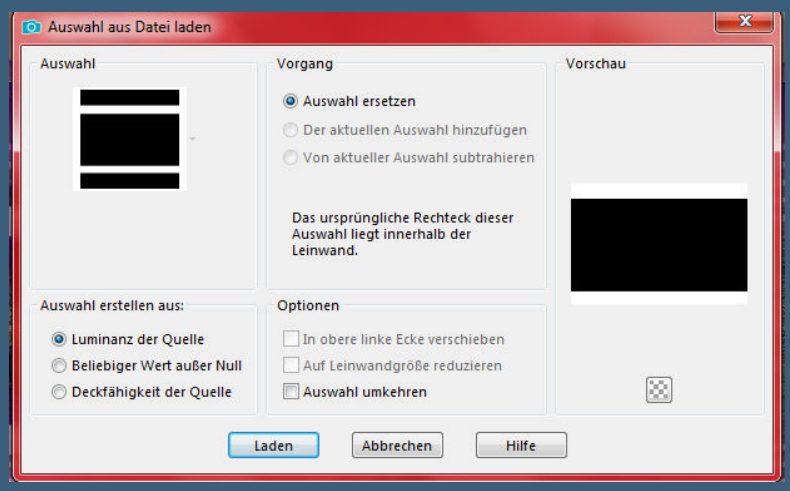

Schlagschatten 0/0/80/40
Auswahl aufheben–Ebene 2x nach nach unten schieben
geh auf die oberste Ebene–kopiere *Deco00257©Yedralina*

einfügen auf dein Bild
Bildeffekte–Versatz -262 / 0
Schlagschatten 1/1/60/0
Mischmodus Überzug

Punkt 9
Kopiere deine Personentube–einfügen auf dein Bild
passe die Größe an–scharfzeichnen
Schlagschatten -9/-8/50/40
Rand hinzufügen–2 Px dunkle Farbe
Rand hinzufügen–10 Px helle Farbe
verkleinere dein Bild auf 950 Px Breite
setz dein WZ und das Copyright aufs Bild
zusammenfassen und als jpg speichern.

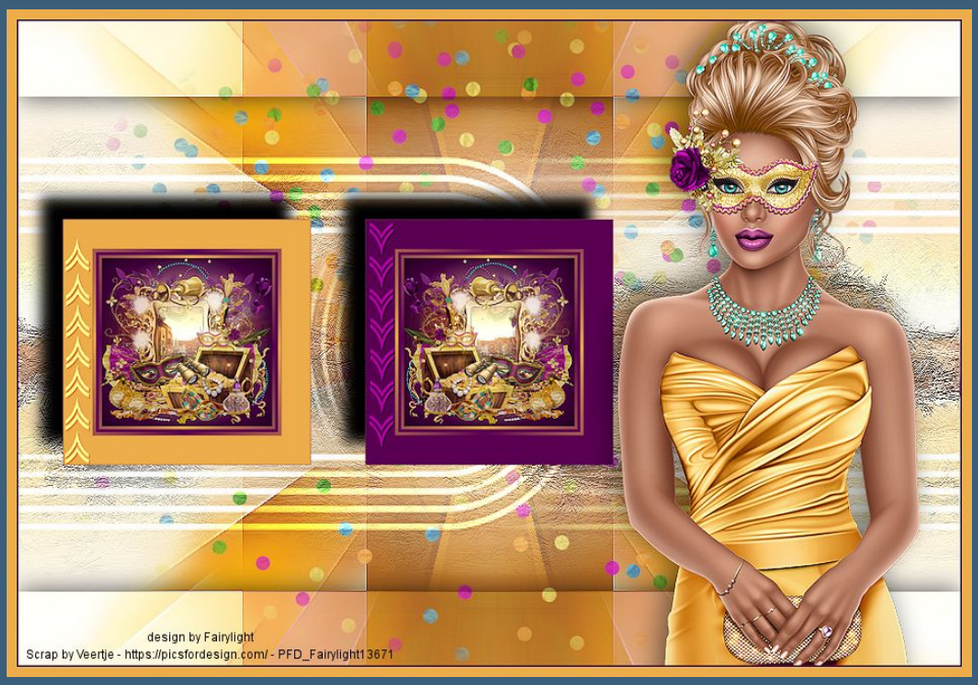

© Alehandra Yenhek PFD_Karin L.
www.picsfordesign.com
design
KARIN L

Design
Karin
©Alex Prihodko-www.PicsForDesign.com-PFD_KarinM449

design by chaosgaby
© Verymany / https://verymanytubes.com/ VMT_chaosgaby

© verymany www.verymanytubes.com VMT_friemelchen
Design by Annelie

Render by Kordouane http://kordouane3ddesin.eklablog.net / Design by Barbara

Design by Rita Render by Minie https://Poseranstall.com

Helau
Helau

render by Cewilja http://cewilja.blogspot.de
design by Cewilja