INGE-LORE'S TUTORIALE

Tesy – Chema

Chema

Inge-Lore 10.03.2020

Dieses Tutorial habe ich mit der Erlaubnis von Tesy übersetzt,
ihre schöne Seite findest du hier

Gracias por su permiso para traducir sus tutoriales.

Das Copyright des original Tutorials liegt alleine bei Tesy,
das Copyright der deutschen Übersetzung liegt alleine bei mir,Inge-Lore.Es ist nicht erlaubt,mein Tutorial zu kopieren oder aufanderen Seiten zum download anzubieten.Mein Material habe ich aus diversen Tubengruppen.Das Copyright des Materials liegt alleine beim jeweiligen Künstler.Sollte ich ein Copyright verletzt haben,sendet mir bitte eine E-Mail.Ich danke allen Tubern für das schöne Material,

ANIMABELLE

- Tutoriale – Animabelle
- Animabelle – Seite 2
- Animabelle 3 alte Übersetzungen
- Animabelle 4 alte Übersetzungen
- Animabelle 5 Alte Übersetzungen
- Animabelle 6 Alte Übersetzungen

BARBARA

- Tutoriale – Barbara

BEA

- Tutoriale – Bea

CARINE

- Carine 2 alte Übersetzungen
- Tutoriale – Carine

COLYBRIX

- Tutoriale – Colybrix
- Colybrix 2

DENISE

- Tutoriale – Denise
- Denise – 2
- Denise 3

MIEKE

ohne das es solche schönen Bilder gar nicht geben würde.

Mein besonderer Dank geht an Timur Abdikadirov für die schöne Personentuben.

Ich habe das Tutorial mit PSP 2019 gebastelt,aber es sollte auch mit allen anderen Varianten zu basteln gehen.

****
Hier werden meine Tutoriale getestet

****
Plugins

Mehdi–Wavy Lab 1.1
Caroline & Sensibility–cs_texture
It@lian Editors Effects–Effetto Fantasma
Graphics Plus–Cross Shadow
VM Toolbox–Instant Tile
Alien Skin Eye Candy 5 Impact – Perspective Shadow

****

Material oder HIER

du brauchst noch
Hintergrundtube
Dekotube
Personentube
meine sind alle von Timur Abdikadirov und du bekommst sie HIER
****

Vorwort !!

Alle,die mit einer neuen PSP Version (ab X3) arbeiten,
können nicht mehr so spiegeln,wie man es bis dahin kannte.
Dafür habe ich eine kleine Anleitung geschrieben,wie es
mit Skripten geht. Schau HIER
Weil man bei den neuen PSP Versionen nicht mehr so einfach spiegeln kann,

mir dadurch die Arbeit schwerer gemacht wird und dir auch,
habe ich mich dazu entschieden,
nur noch mit den Skripten zu arbeiten !!!!
Mach es dir auch einfach und installiere dir die Skripte !!

****

Wenn etwas verkleinert wird,dann immer ohne Haken bei *Alle Ebenen angepaßt*,
andernfalls schreibe ich es dazu.
****

Das Originaltut

- Mieke Tut 1-80
- Mieke 81 – 160
- Mieke 161 – 233
- Mieke Weihnachten 1-62
- Tutoriale – Mieke

EVALYNDA

- Evalynda 2
- Tutoriale – Evalynda

FRANIE MARGOT

- Tutoriale – Franie Margot
- Franie Margot 2
- Franie Margot 3

NICOLE

- Tutoriale – Nicole
- Nicole 2

SOXIKIBEM

- Soxikibem – Tuts 1-32
- Tutoriale – Soxikibem
- Soxikibem – Seite 2
- Soxikibem – Seite 3
- Soxikibem – Seite 4
- Tutoriale – Ana-Maria
- Tutoriale – CidaBen
- Tutoriale – Elaine
- Tutoriale – Inacia Neves
- Tutoriale – Leni Diniz
- Tutoriale – Marcinha
- Tutoriale – Roberta
- Tutoriale – Tati Robert
- Marcinha und Soxikibem
- Tutoriale Marcinha + Elaine

TESY

- Tesy Tuts 1-37
- Tutoriale – Tesy

SWEETY

- Sweety Tut 1-81
- Sweety Tuts 82-104
- Tutoriale – Sweety

Punkt 1

Such dir aus deinen Tuben vier Farben,das sind meine.

Kopiere die Maske in den Maskenordner,nicht rein schieben.
Öffne die Alpha-Datei und minimiere sie.
Öffne ein neues Blatt 900 x 500 Px–stelle die Farben 1+2 ein.
Plugins–Mehdi–Wavy Lab 1.1

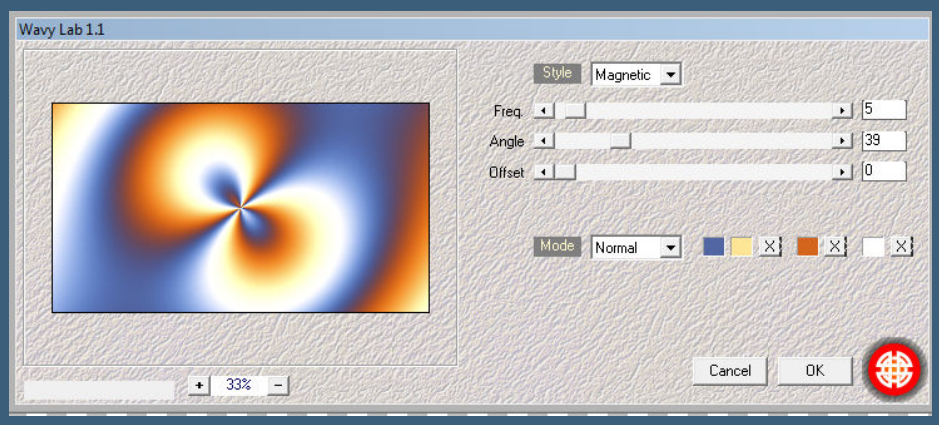

(ich habe die rechte Farbe statt dunkel auf weiß gestellt)
Einstellen–Unschärfe–Gaußsche Unschärfe mit 50

Punkt 2

Neue Ebene–mit Farbe 1 füllen
Ebenen–Maskenebene aus Bild

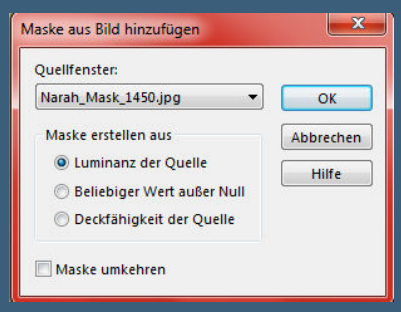

Kanteneffekte–nachzeichnen
zusammenfassen–Gruppe zusammenfassen
Ebene duplizieren–nach unten zusammenfassen

VALY

- Tutoriale – Valy
- Valy – alte Tutoriale

YEDRALINA

- Yedralina 2 alte Tutoriale
- Tutoriale – Yedralina

ELISE

- Tutoriale – Elise
- Elise 2

MELODI

- Tutoriale – Melodi

NOCH MEHR TUTORIALE

Andre 1 + 2 + 3 + 4

Annarella

Anesia

Azalee 1

Belinda 1 2 3

Bijounet

Catrien

Ceylan

Cloclo

Cloclo 2 3 4

Cloclo alte Tuts

Corinne

Dilek

Domie

Edith 1 2 3 4

Eglantine

Kathania

Katinka Tuts 1-29

Katinka 1 + 2 + 3 + 4

Kamil

Lady Graph

Laurette

Libellule

Schlagschatten 3/3/50/5

Punkt 3

Klicke mit dem Zauberstab in die Mitte
neue Ebene–kopiere deine Hintergrundtube
einfügen in die Auswahl–scharfzeichnen
Auswahl aufheben
Bildeffekte–Nahtloses Kacheln Seite an Seite

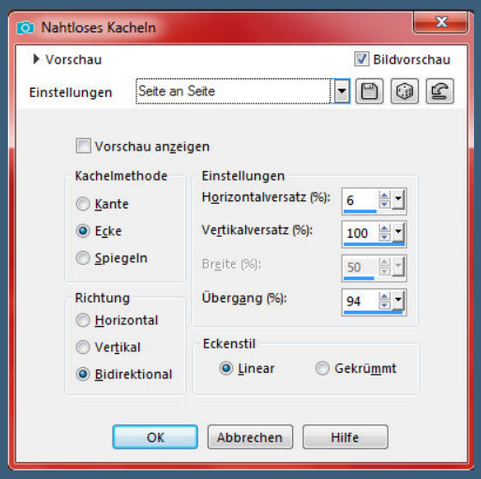

zusammenfassen–nach unten zusammenfassen

Punkt 4

Auswahl–Auswahl laden/speichern–Auswahl aus Alpha-Kanal laden
Auswahl *Selection #2* laden

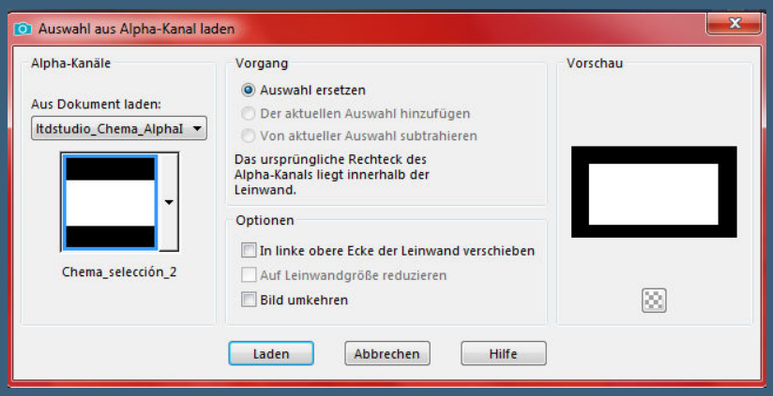

Neue Ebene–stelle den Fülleimer auf 75%
fülle die Auswahl mir Farbe 1–Farbeimer auf 100% stellen
Plugins–Caroline & Sensibility–cs_texture Standard

Lily

Lola

Malacka 1 2 3

Mentali

Mineko 2 3 4 5

Noisette Tuts 1-80 81-167

Noisette

Poushka

Rose de Sable

Tine Tuts 1-58

Tine ab 59

Womanance

Zane

Ostern 1 2

Weihnachten 1 2 3 4 5

Signtags

Animationen

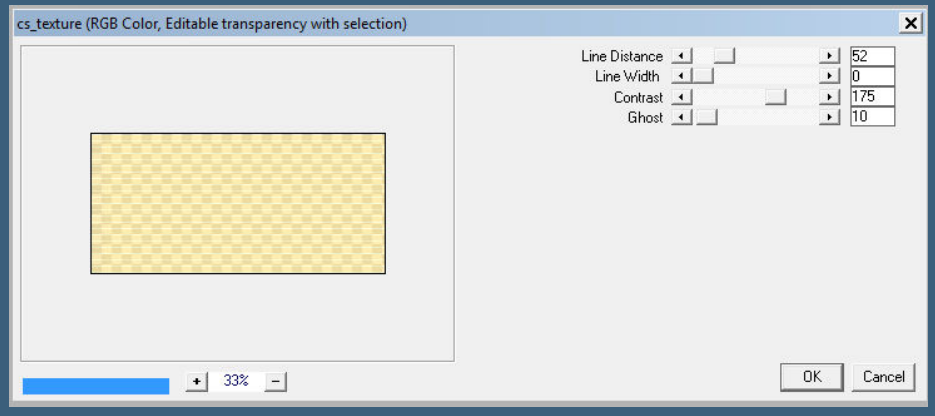

Kanteneffekte–nachzeichnen
Auswahl aufheben–Ebene nach unten schieben

<u>Punkt 5</u>
Bleib auf der Ebene–duplizieren–geh aufs Original
Plugins–It@lian Editors Effects–Effetto Fantasma Standard

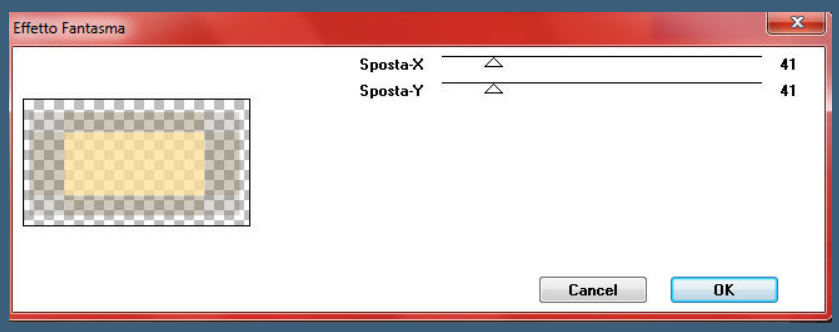

so sieht es jetzt bei mir aus

geh auf die oberste Ebene
Benutzerdefinierte Auswahl

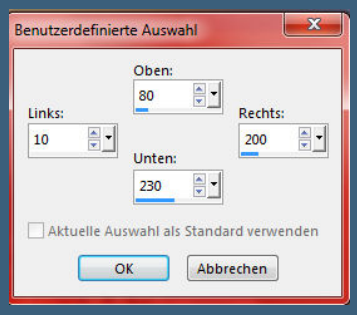

neue Ebene–mit Farbe 2 füllen
neue Ebene–mit Farbe 1 füllen

Punkt 6

Benutzerdefinierte Auswahl

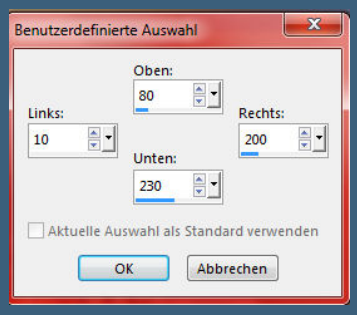

Ebenen–Maske laden/speichern–Maske aus Datei laden
Maske *Narah_Mask_1450* laden

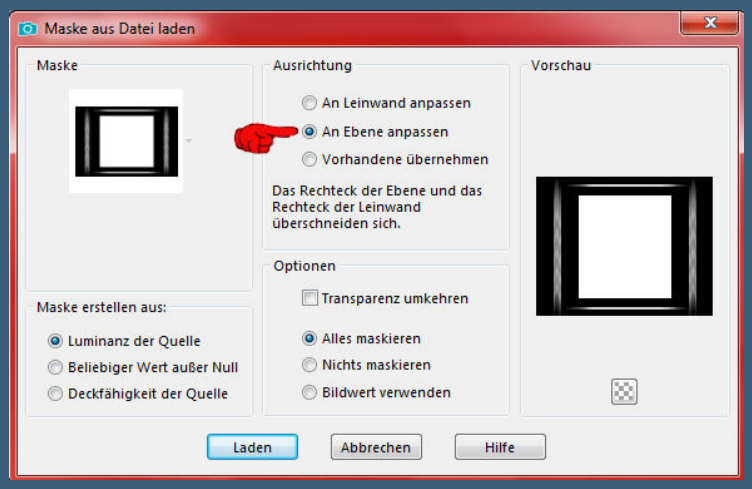

Kanteneffekte–nachzeichnen
zusammenfassen–Gruppe zusammenfassen
Auswahl aufheben–klicke mit dem Zauberstab in die Mitte
kopiere deine Personentube–einfügen auf dein Bild
passe die Größe so an,dass der Kopf und ein Teil des Körpers
in der Auswahl sind

Punkt 7

Auswahl umkehren–Löschtaste–Auswahl aufheben
scharfzeichnen–Schlagschatten 0/0/80/25
geh auf Raster 3

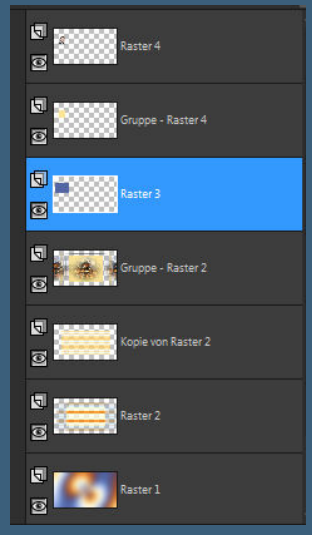

Plugins–Graphics Plus – Cross Shadow Standard
Plugins–Caroline & Sensibility–cs_texture Standard
Kanteneffekte–nachzeichnen

Punkt 8
Geh auf die oberste Ebene–2x nach unten zusammenfassen
Ebene duplizieren
Bildeffekte–Versatz 0 / -200

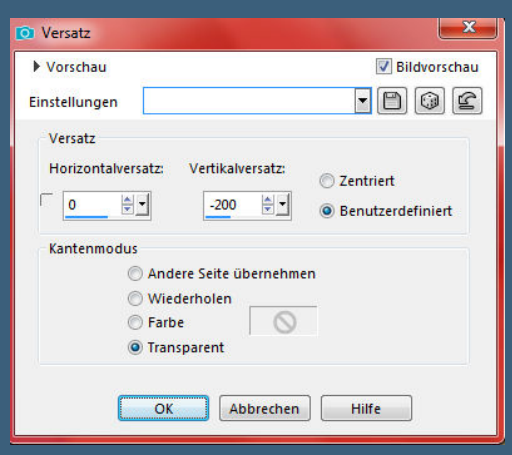

nach unten zusammenfassen
Bildeffekte–Versatz 0 / 5
Schlagschatten wdh.
duplizieren–vertikal spiegeln–nach unten zusammenfassen

Punkt 9
Kopiere *ltdstudio_Chema_Deco_2*–einfügen auf dein Bild
geh auf Raster 1–kopieren
Rand hinzufügen–1 Px schwarz
Auswahl alles
Rand hinzufügen–30 Px Farbe 1
Auswahl umkehren

Plugins–Graphics Plus–Cross Shadow Intensity auf 71
Auswahl alles

<u>Punkt 10</u>
Rand hinzufügen–40 Px Farbe 2
Auswahl umkehren–einfügen in die Auswahl
Plugins–VM Toolbox–Instant Tile

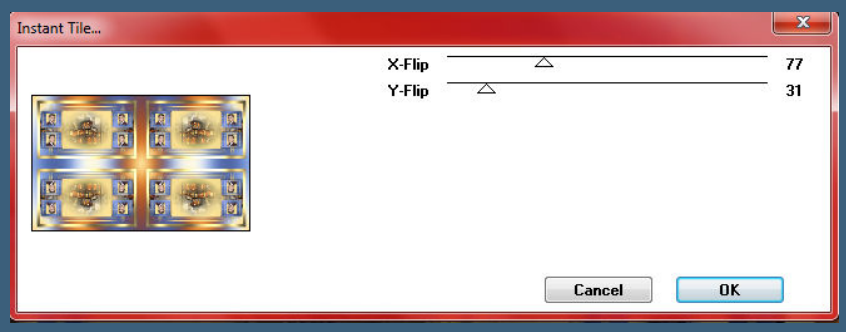

Auswahl aufheben
kopiere deine Personentube–einfügen auf dein Bild
passe die Größe an–scharfzeichnen
Schlagschatten wdh.

<u>Punkt 11</u>
Kopiere deine Dekotube–einfügen auf dein Bild
passe die Größe an–scharfzeichnen
nach links schieben–Schlagschatten -6/10/50/20
Plugins–Alien Skin Eye Candy 5 Impact – Perspective Shadow

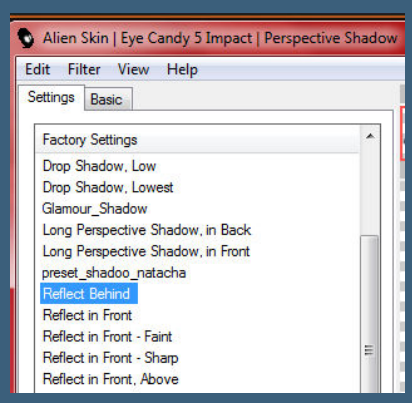

kopiere den Text–einfügen auf dein Bild
an eine passende Stelle schieben

<u>Punkt 12</u>
Rand hinzufügen–1 Px Farbe 1
Rand hinzufügen–1 Px schwarz
verkleinere dein Bild auf 950 Px Breite
evtl.scharfzeichnen
setz dein WZ und das Copyright aufs Bild zusammenfassen und als jpg speichern.

Forever
George Michael
25. Juni 1963
25.Dezember 2016
Designers Arthur Crowe_Product Code: AC-02960

Chema
Render by Laguna Azul / LA-FREE / Design by barbara

Chema
© verymany www.verymanytubes.com VMT_friemelchen
Design by Annelie