INGE-LORE'S TUTORIALE

Sweety's Tut 137

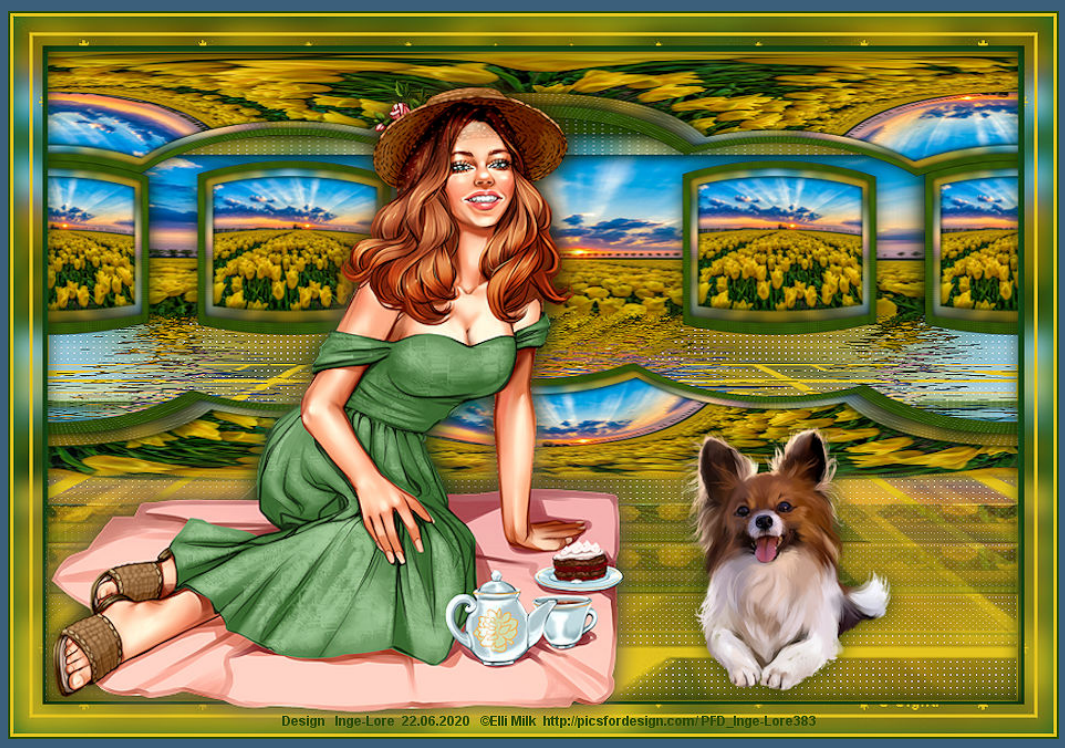

Sweety's Tut 137

Inge-Lore 22.06.2020

.

.

.

.

.

Dieses Tutorial habe ich mit der Erlaubnis von Sweety übersetzt,
ihre schöne Seite findest du hier

ANIMABELLE

- Tutoriale – Animabelle
- Animabelle – Seite 2
- Animabelle 3 alte Übersetzungen
- Animabelle 4 alte Übersetzungen
- Animabelle 5 Alte Übersetzungen
- Animabelle 6 Alte Übersetzungen

BARBARA

- Tutoriale – Barbara

BEA

- Tutoriale – Bea

CARINE

- Carine 2 alte Übersetzungen
- Tutoriale – Carine

COLYBRIX

- Tutoriale – Colybrix
- Colybrix 2

DENISE

- Tutoriale – Denise
- Denise – 2
- Denise 3

Merci Sweety de ce que je peux traduire vos beaux tutoriaux.

Das Copyright des original Tutorials liegt alleine bei Sweety
das Copyright der Übersetzung liegt alleine bei mir,Inge-Lore.

Es ist nicht erlaubt,mein Tutorial zu kopieren oder auf

anderen Seiten zum download anzubieten.

Mein Material habe ich aus diversen Tubengruppen.

Das Copyright des Materials liegt alleine beim jeweiligen Künstler.

Sollte ich ein Copyright verletzt haben,sendet mir bitte eine E-Mail.

Ich danke allen Tubern für das schöne Material,

ohne das es solche schönen Bilder gar nicht geben würde.

Mein besonderer Dank geht an Elli Milk für die schöne Personentube

Ich habe das Tutorial mit PSP 2019 gebastelt,aber es sollte auch mit allen anderen Varianten zu basteln gehen.

****
Hier werden meine Tutoriale getestet

****

Plugins

Filters Unlimited–&<Background Designers IV SF10>–Shades of Shadow
Flaming Pear–Flexify 2
Flaming Pear–Flood
MuRa's Seamless–Emboss at Alpha

****

Material oder HIER

du brauchst noch
Hintergrundbild
Dekotube/n
Personentube
meine ist von Elli Milk und du bekommst sie HIER
****

Vorwort !!
Alle,die mit einer neuen PSP Version (ab X3) arbeiten,
können nicht mehr so spiegeln,wie man es bis dahin kannte.
Dafür habe ich eine kleine Anleitung geschrieben,wie es
mit Skripten geht. Schau HIER
****
Weil man bei den neuen PSP Versionen nicht mehr so einfach spiegeln kann,

mir dadurch die Arbeit schwerer gemacht wird und dir auch,
habe ich mich dazu entschieden,
nur noch mit den Skripten zu arbeiten !!!!
Mach es dir auch einfach und installiere dir die Skripte !!

MIEKE

- Mieke Tut 1-80
- Mieke 81 – 160
- Mieke 161 – 233
- Mieke Weihnachten 1-62
- Tutoriale – Mieke

EVALYNDA

- Evalynda 2
- Tutoriale – Evalynda

FRANIE MARGOT

- Tutoriale – Franie Margot
- Franie Margot 2
- Franie Margot 3

NICOLE

- Tutoriale – Nicole
- Nicole 2

SOXIKIBEM

- Soxikibem – Tuts 1-32
- Tutoriale – Soxikibem
- Soxikibem – Seite 2
- Soxikibem – Seite 3
- Soxikibem – Seite 4
- Tutoriale – Ana-Maria
- Tutoriale – CidaBen
- Tutoriale – Elaine
- Tutoriale – Inacia Neves
- Tutoriale – Leni Diniz
- Tutoriale – Marcinha
- Tutoriale – Roberta
- Tutoriale – Tati Robert
- Marcinha und Soxikibem
- Tutoriale Marcinha + Elaine

TESY

- Tesy Tuts 1-37
- Tutoriale – Tesy

SWEETY

- Sweety Tut 1-81
- Sweety Tuts 82-104
- Tutoriale – Sweety

VALY

- Tutoriale – Valy
- Valy – alte Tutoriale

****

Wenn etwas verkleinert wird,dann immer ohne Haken bei *Alle Ebenen angepaßt*, andernfalls schreibe ich es dazu.

****

Das Originaltutorial

.

.

.

.

Punkt 1

Schiebe die Selectionen in den Auswahlordner.
Schiebe *gradientedworisch* in den Maskenordner.
Such dir aus deinen Tuben eine helle und dunkle Farbe.
Öffne ein neues Blatt 900 x 600 Px–Auswahl alles
kopiere dein Hintergrundbild–einfügen in die Auswahl
Auswahl aufheben

Punkt 2

Bildeffekte–Nahtloses Kacheln

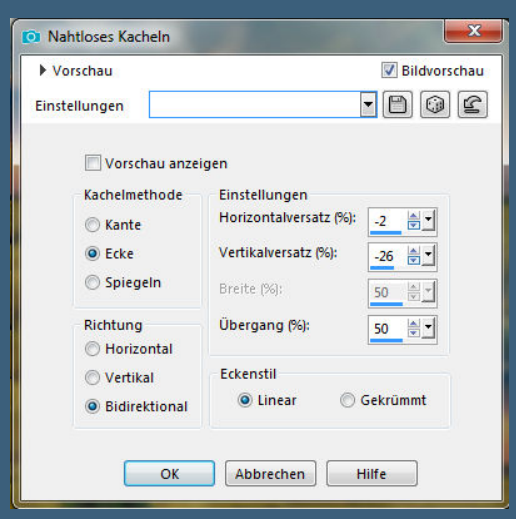

Einstellen–Unschärfe–Strahlenförmige Unschärfe

YEDRALINA

- Yedralina 2 alte Tutoriale
- Tutoriale – Yedralina

ELISE

- Tutoriale – Elise
- Elise 2

MELODI

- Tutoriale – Melodi

NOCH MEHR TUTORIALE

Andre 1 + 2 + 3 + 4

Annarella

Anesia

Azalee 1

Belinda 1 2 3

Bijounet

Catrien

Ceylan

Cloclo

Cloclo 2 3 4

Cloclo alte Tuts

Corinne

Dilek

Domie

Edith 1 2 3 4

Eglantine

Kathania

Katinka Tuts 1-29

Katinka 1 + 2 + 3 + 4

Kamil

Lady Graph

Laurette

Libellule

Lily

Lola

Malacka 1 2 3

Mentali

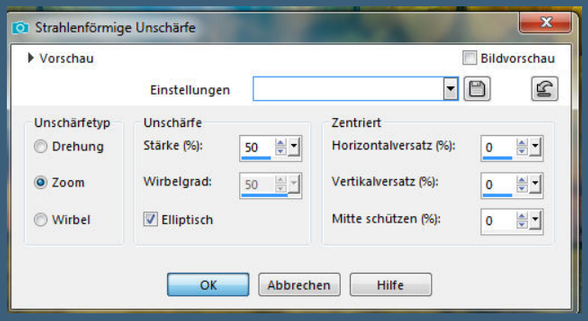

Benutzerdefinierte Auswahl

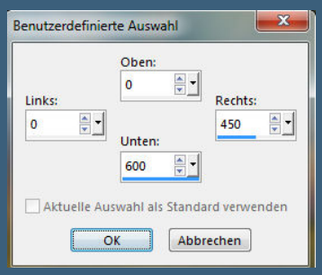

Löschtaste–Auswahl aufheben
Ebene duplizieren–vertikal spiegeln
nach unten zusammenfassen

Punkt 3
Textureffekte–Flechten

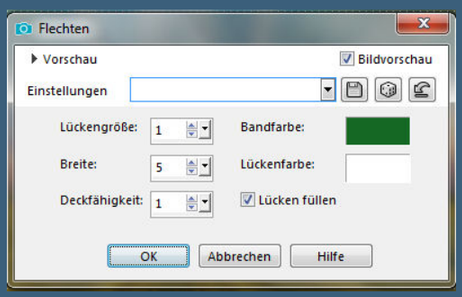

Benutzerdefinierte Auswahl

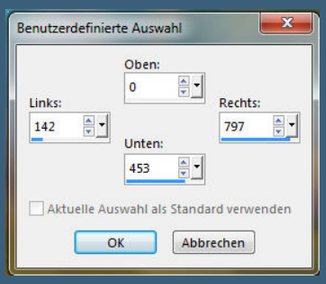

in Ebene umwandeln
Einstellen–Unschärfe–Gaußsche Unschärfe mit 10
neue Ebene–mit der dunklen Farbe füllen
Filters Unlimited–&<Background Designers IV>–SF10 Shades of Shadow

Mineko 2 3 4 5

Noisette Tuts 1-80 81-167

Noisette

Poushka

Rose de Sable

Tine Tuts 1-58

Tine ab 59

Womanance

Zane

Ostern 1 2

Weihnachten 1 2 3 4 5

Signtags

Animationen

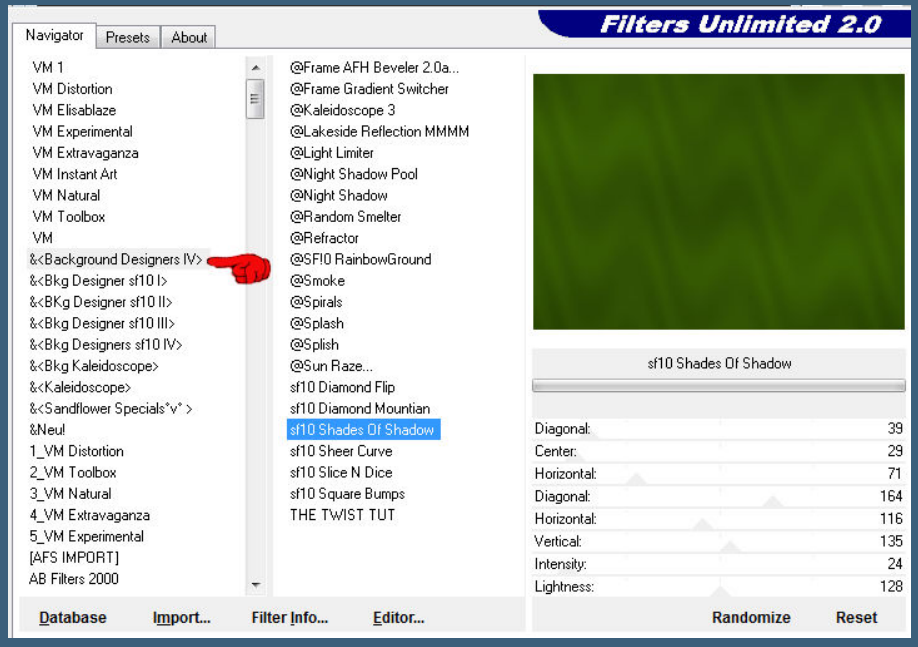

<u>Punkt 4</u>

Textureffekte–Flechten wdh.

Auswahl–ändern–verkleinern um 30 Px

Löschtaste

Auswahl verkleinern um 30 Px

neue Ebene–kopiere nochmal dein Hintergrundbild

einfügen in die Auswahl–Auswahl umkehren

Schlagschatten 0/0/60/30 2x anwenden

Auswahl aufheben

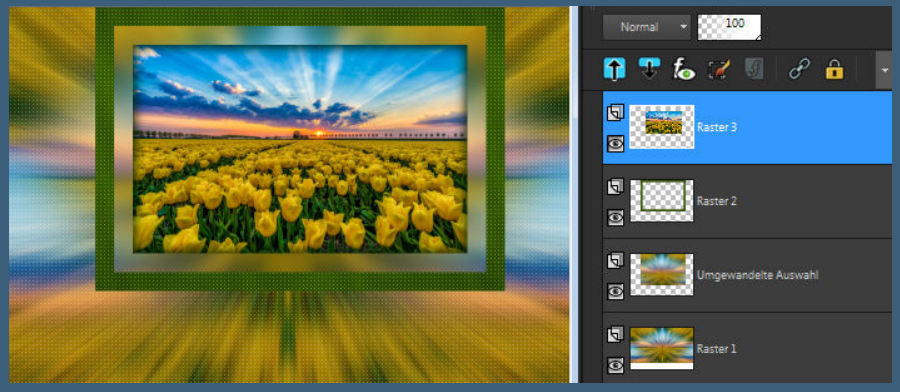

<u>Punkt 5</u>

Ebene 1x nach unten schieben–geh auf Umgewandelte Auswahl

Textureffekte–Flechten wdh.

Auswahl–Auswahl laden/speichern–Auswahl aus Datei laden

Auswahl *SELECTION 1 TUTORIEL 137* laden

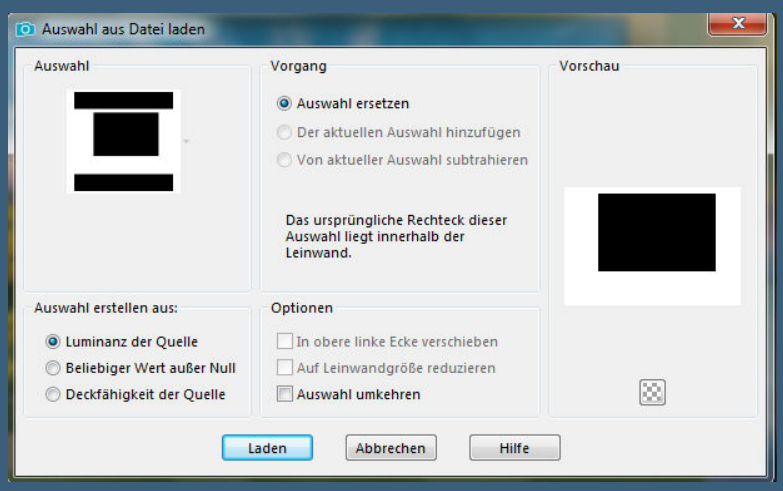

Schlagschatten 0/0/60/30 2x anwenden
Auswahl aufheben

<u>Punkt 6</u>
Geh auf die oberste Ebene (Raster 2)
zusammenfassen–2x nach unten zusammenfassen
kopieren–einfügen als neues Bild und minimieren
zurück zu deinem Bastelbild
Ebene verkleinern auf 90%
Plugins–Flaming Pear–Flexify 2

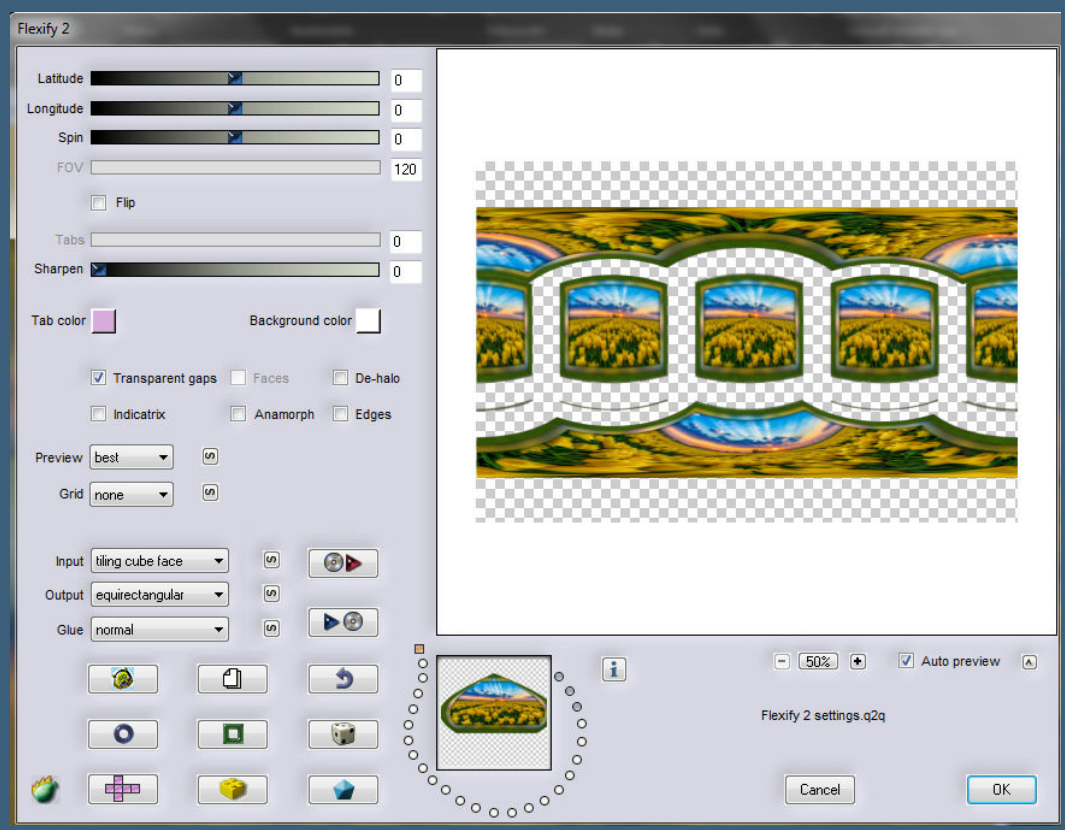

<u>Punkt 7</u>
Bildeffekte–Versatz 0 / 75

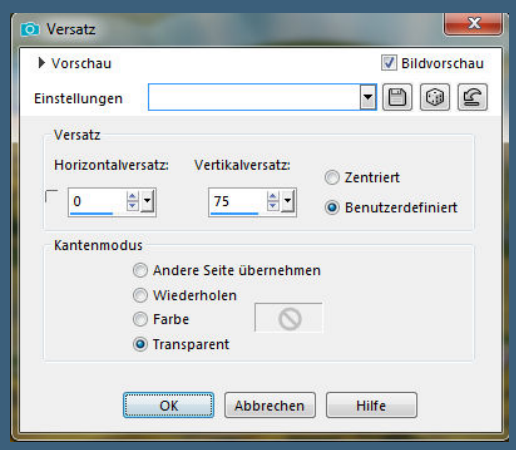

Benutzerdefinierte Auswahl

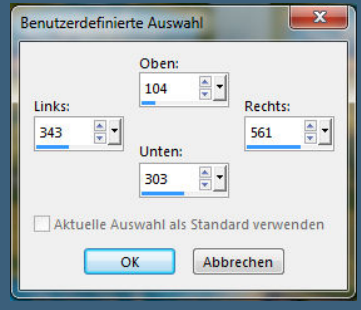

Löschtaste–Auswahl aufheben

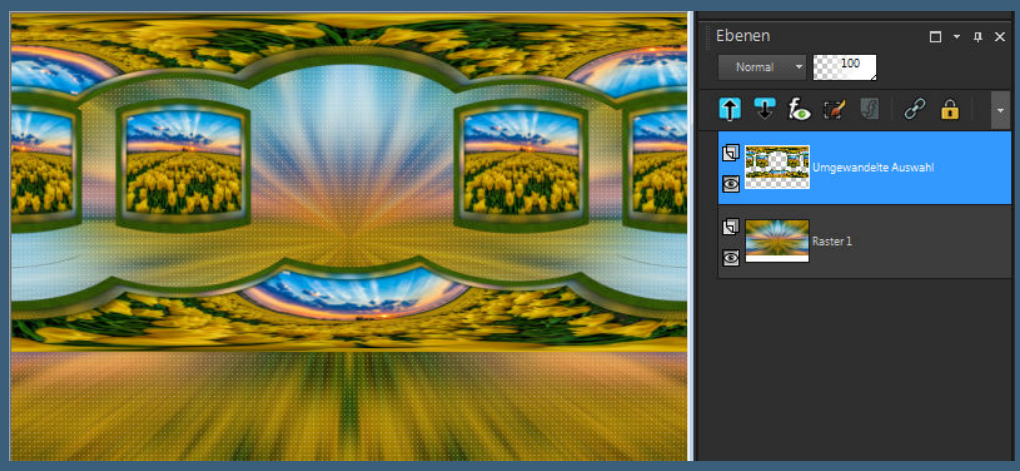

neue Ebene–nach unten schieben
Auswahl *SELECTION 2 TUTORIEL 137* laden

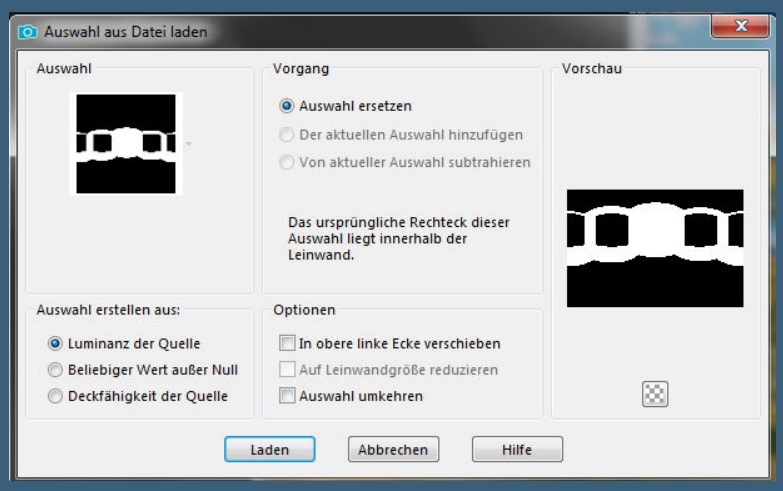

kopiere deine minimierte Ebene (nicht schließen)
einfügen in die Auswahl

<u>Punkt 8</u>
Auswahl umkehren
Schlagschatten 2x 0/0/60/30
Auswahl aufheben–bleib auf der Ebene

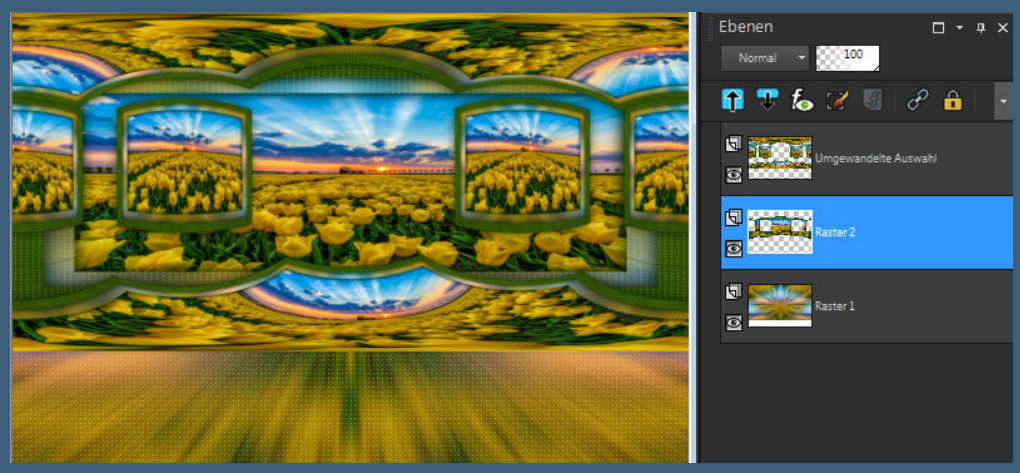

Plugins–Flaming Pear–Flood

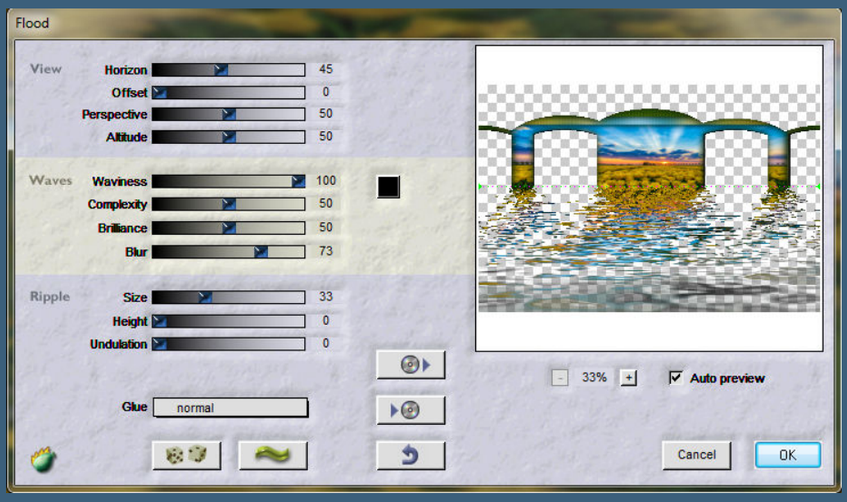

Benutzerdefinierte Auswahl

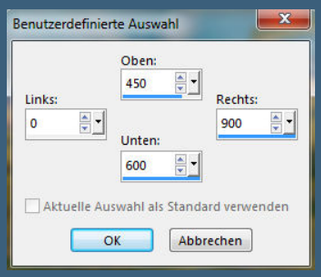

Löschtaste–Auswahl aufheben

Punkt 9
Geh auf die oberste Ebene–nach unten zusammenfassen
Auswahl *SELECTION 3 TUTORIEL 137* laden

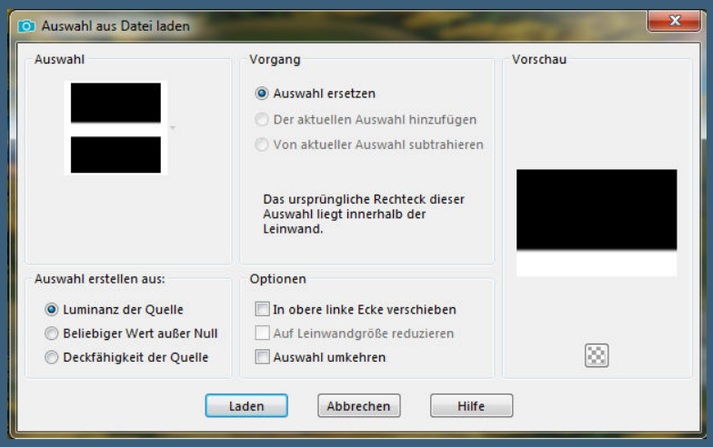

klicke 5-6x auf die Löschtaste–Auswahl aufheben
neue Ebene–mit einer deiner Farben füllen
Ebenen–Maskenebene aus Bild

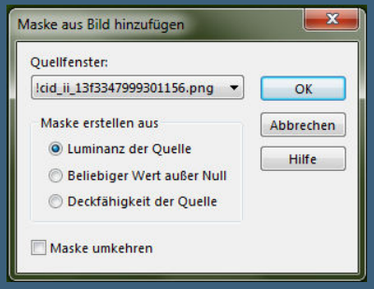

Kanteneffekte–nachzeichnen
zusammenfassen–Gruppe zusammenfassen
Ebene nach unten schieben

<u>Punkt 10</u>
Auswahl *SELECTION 4 TUTORIEL 137* laden

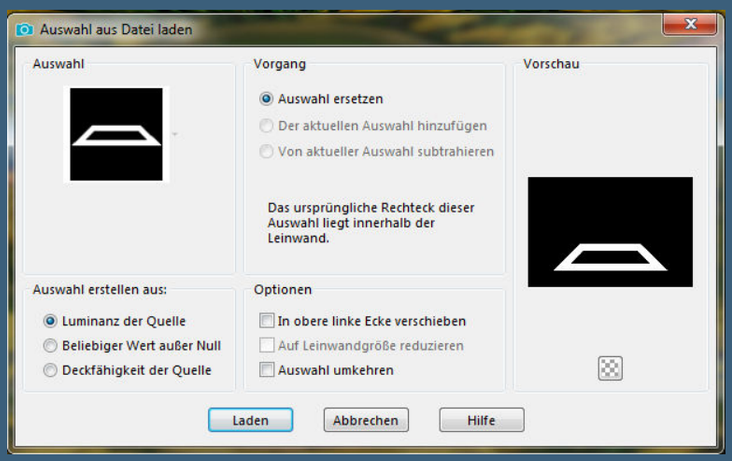

neue Ebene–kopiere nochmal deine minimierte Datei
(nun kannst du es schließen)
einfügen in die Auswahl–Auswahl aufheben
Bildeffekte–Nahtloses Kacheln

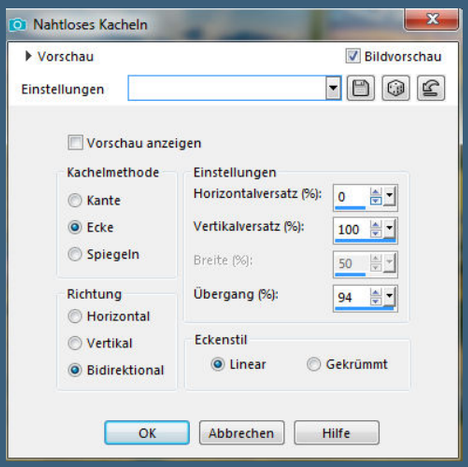

Plugins–MuRa's Seamless-Emboss at Alpha

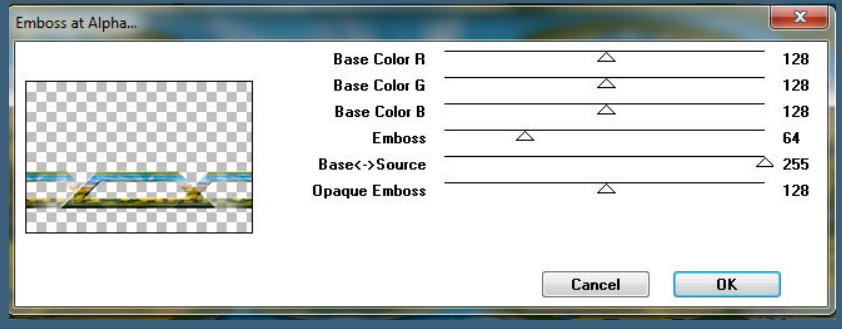

Deckkraft 70%–nach unten zusammenfassen

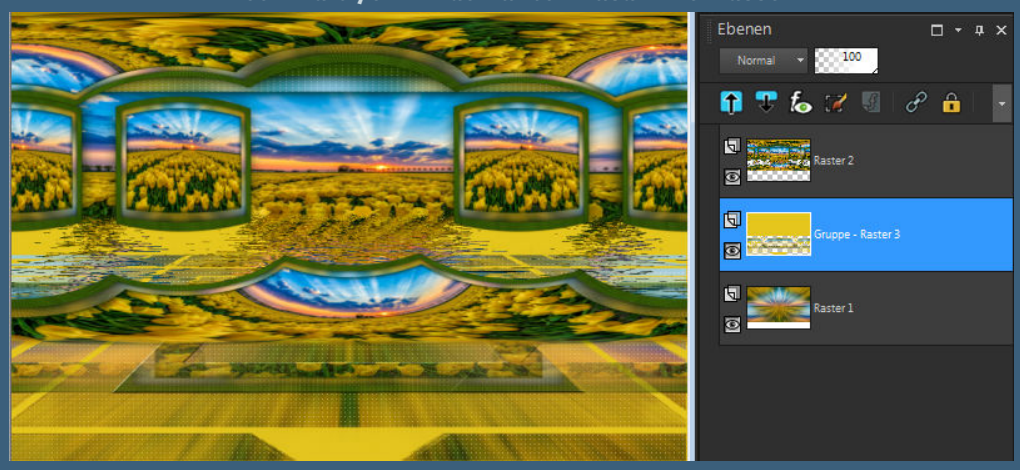

Punkt 11

Auswahl *SELECTION 5 TUTORIEL 137* laden

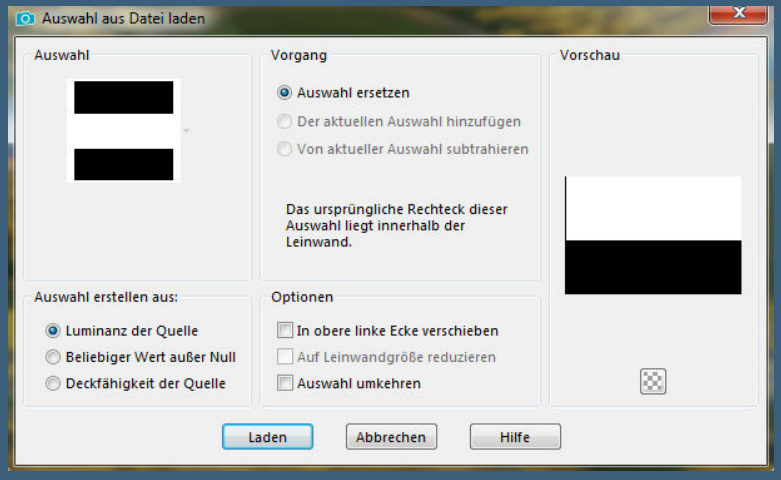

Löschtaste–Auswahl aufheben
du bist auf der mittleren Ebene,der Maskenebene
kopieren–einfügen als neues Bild und minimieren (als Bild 2)
zurück zu deinem Bastelbild
Rand hinzufügen–3 Px dunkle Farbe
Hintergrundebene umwandeln–duplizieren

Punkt 12

Ebene verkleinern auf 90%
Bildeffekte–Versatz 0 / 30
Ebenen–Maske laden/speichern–Maske aus Datei laden
Maske *gradientedworisch* laden

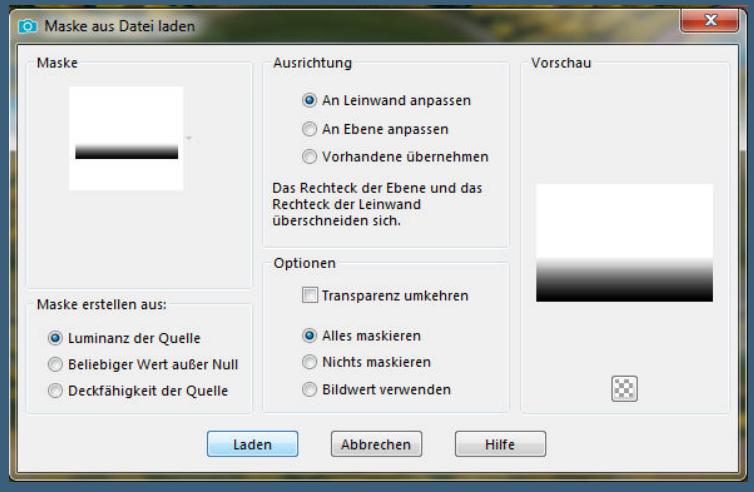

zusammenfassen–Gruppe zusammenfassen
geh auf Raster 1
Strahlenförmige Unschärfe wdh.

<u>Punkt 13</u>
Textureffekte–Flechten wdh.
geh auf die obere Ebene–drück auf Taste K
ziehe die Ebene nach rechts und links auseinander
scharfzeichnen–kopiere dein minimiertes Bild 2
einfügen auf dein Bild
Bildeffekte–Versatz 0 / 22
Ebene nach unten schieben

<u>Punkt 14</u>
Benutzerdefinierte Auswahl

Löschtaste–Auswahl aufheben
Rand hinzufügen–3 Px dunkle Farbe
Auswahl alles–kopieren
Rand hinzufügen–30 Px weiß
Auswahl umkehren–einfügen in die Auswahl
Gaußsche Unschärfe mit 10

<u>Punkt 15</u>
Neue Ebene–mit der hellen Farbe füllen
Ebenen–Maskenebene aus Bild

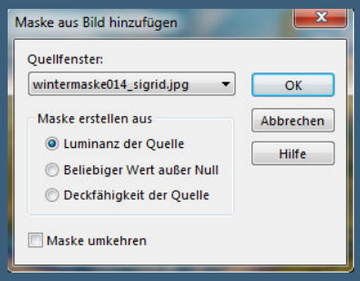

Kanteneffekte–nachzeichnen
zusammenfassen–Gruppe zusammenfassen
Schlagschatten 2x anwenden
Auswahl aufheben–nach unten zusammenfassen

Punkt 16
Kopiere deine Personentube–einfügen auf dein Bild
passe die Größe an–scharfzeichnen
Schlagschatten 0/0/80/30
kopiere deine Dekotube–einfügen auf dein Bild
Größe anpassen–scharfzeichnen
Schlagschatten wdh.

Punkt 17
Rand hinzufügen–2 Px dunkle Farbe
verkleinere dein Bild auf 950 Px Breite
evtl.scharfzeichnen
setz dein WZ und das Copyright aufs Bild
zusammenfassen und als jpg speichern.

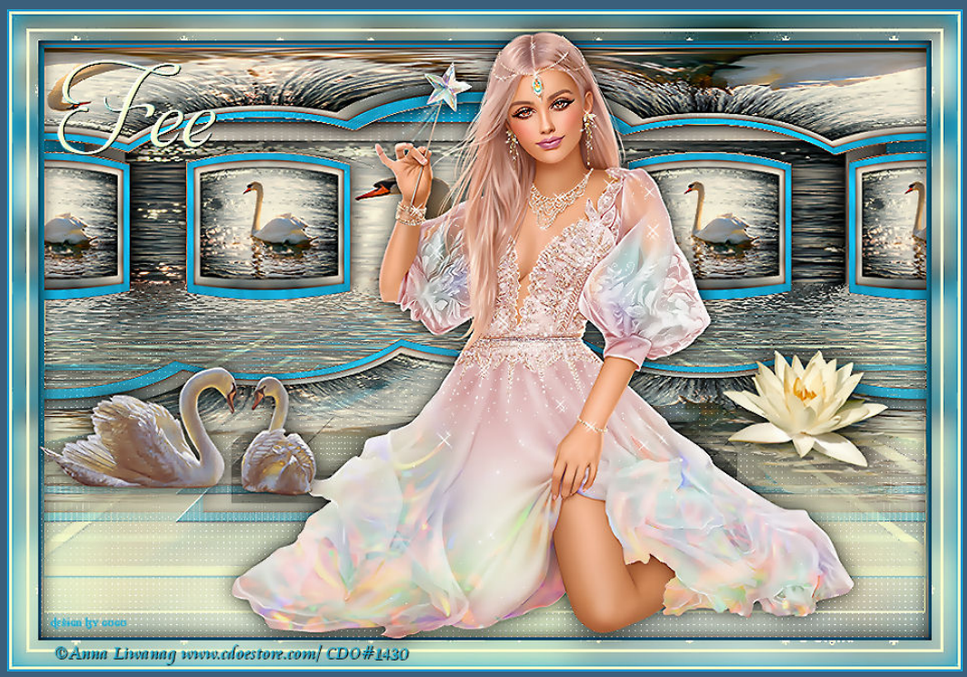

Exklusive © Alex Prihodko www.PicsForDesign.com PFD_knuffel 475 / Design by Barbara

©VeryMany http://verymanytubes.com / VMT_Annelie
Design by Annelie

©AbbeyDawn-PicsForDesign.com-PFD_KarinM449
Design
Karin M.

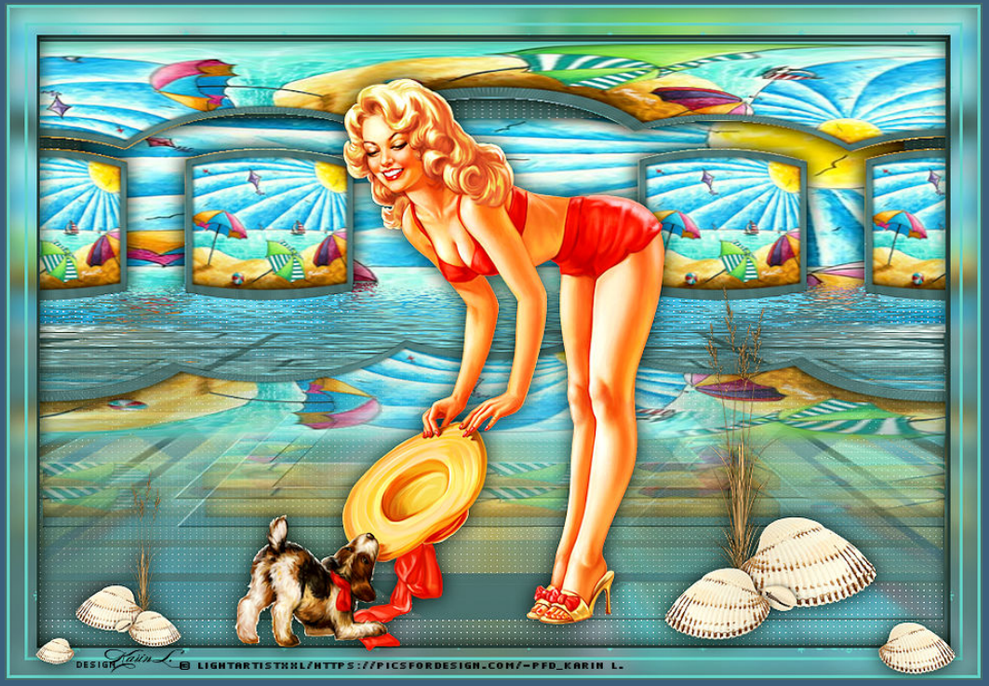
DESIGN
LIGHTARTISTXXL/HTTPS://PICSFORDESIGN.COM/~PFD_KARIN L.

©Kela http://elegancefly.com braune2210

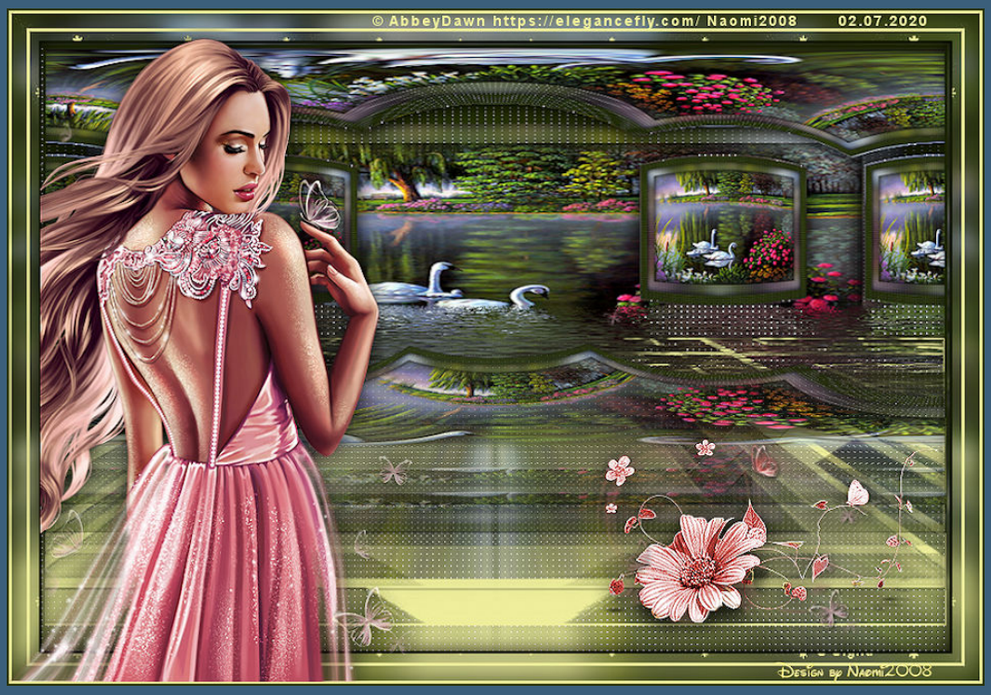
© AbbeyDawn https://elegancefly.com/ Naomi2008 02.07.2020
Design by Naomi2008

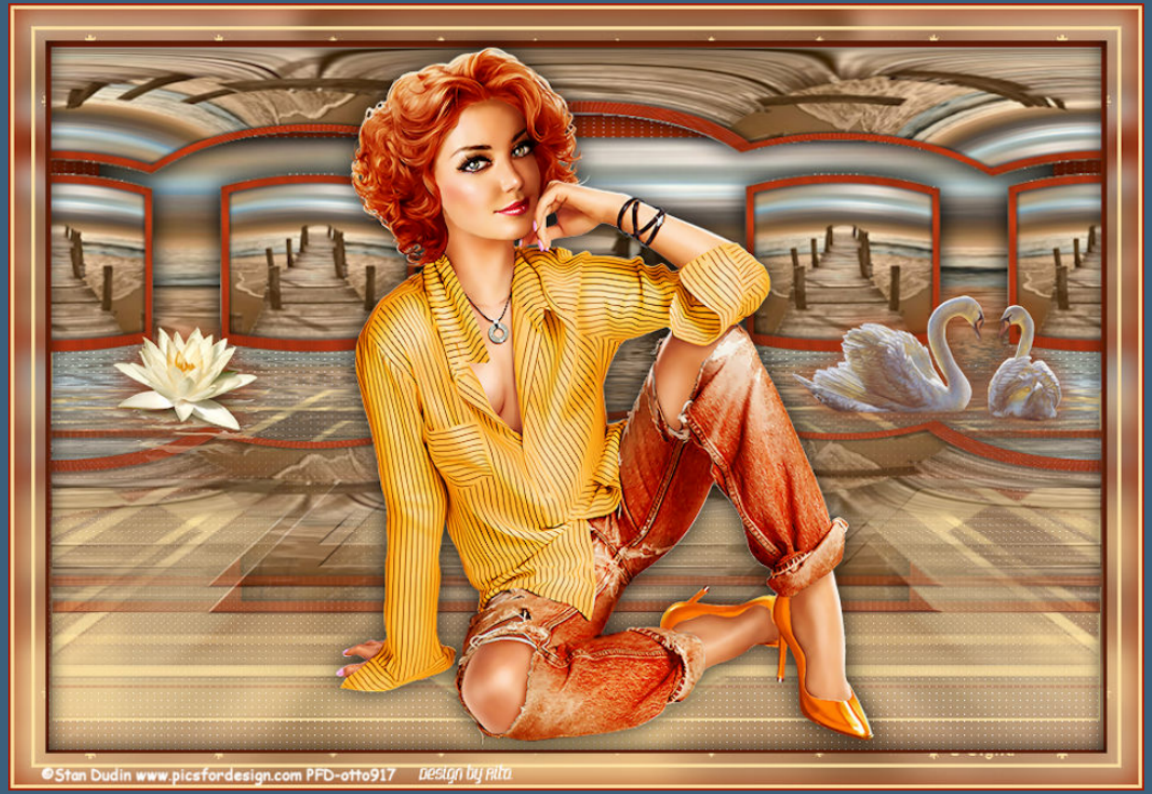
©Stan Dudin www.picsfordesign.com PFD-otto917
Design by Rita